ptr

PIANO TERRITORIALE REGIONALE

Approvato con DCR n. 171-21513 del 29 settembre 2026



Piano territoriale regionale

TAVOLA DELLA CONOSCENZA A - Strategia 1

Riqualificazione territoriale, tutela e valorizzazione del paesaggio

PIEMONTE

REGIONE PIEMONTE

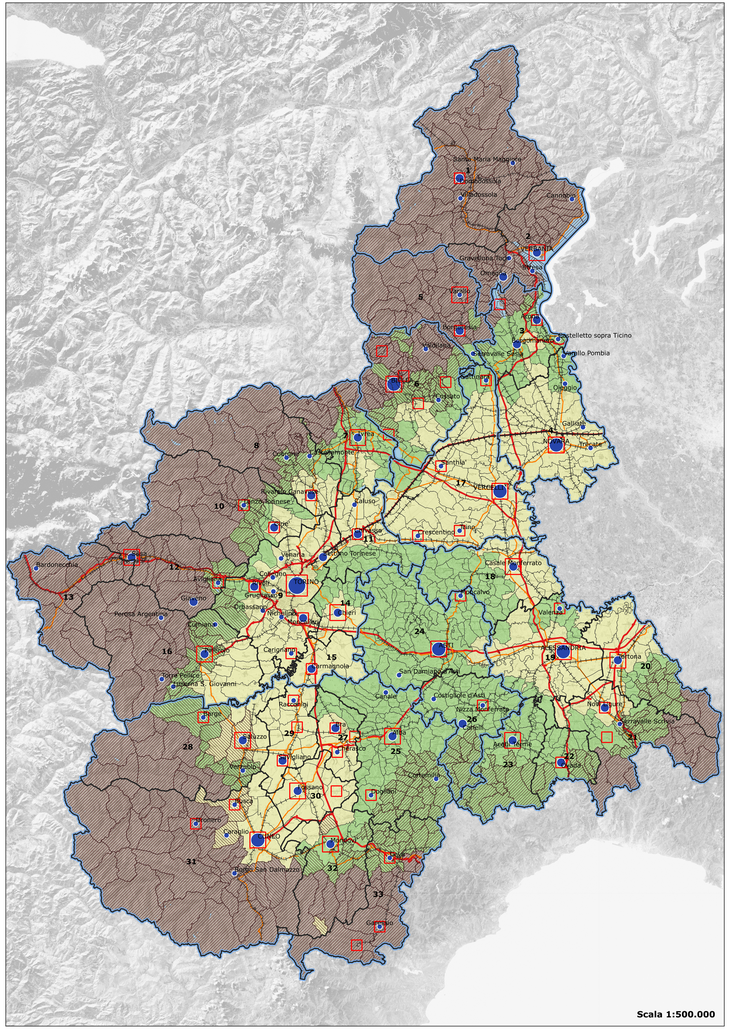

SISTEMA POLICENTRICO REGIONALE

Livelli di gerarchia urbana:

- metropolitano
- superiore
- medio
- inferiore

Ambiti di integrazione territoriale (Ait)

Torino e centri di I e II rango storico:

- Torino
- I rango
- II rango

MORFOLOGIA E CARATTERISTICHE DEL TERRITORIO

Zone altimetriche Istat:

- montagna
- collina
- pianura

Comuni appartenenti a zone montane in base ad art. 32, par. 1, lett. a Regolamento (UE) n. 1305/2013 (CSR 2023-2027), di cui:

Comuni parzialmente montani

BASE CARTOGRAFICA

- Province/Città metropolitana
- Comuni
- Laghi

Ferrovie:

- alta velocità
- ordinaria

Rete stradale esistente:

- autostrade
- strade extraurbane a traffico e velocità elevati

La rielaborazione cartografica è a cura del Settore Pianificazione regionale per il governo del territorio.
Per tutti i dati che compongono la cartografia del Ptr, coerentemente con i dati dell'IGR, è stato adottato il sistema di riferimento WGS84/UTM32N (EPSG 32632). Lo sfondo della regione deriva dallo Sfondo Cartografico della BDTRE presente sul Geoportale Piemonte alla voce BDTRE - Sfondo cartografico Regione Piemonte – Geo-servizio WMS e WMTS.
Le fonti dei dati che compongono le tavole e i relativi cartogrammi sono descritte nella Relazione.

SISTEMA POLICENTRICO REGIONALE

Livelli di gerarchia urbana:

- metropolitano
- superiore
- medio
- inferiore

Province/Città metropolitana

Ait

Comuni

AREE PROTETTE, AREE CONTIGUE, ZONE NATURALI DI SALVAGUARDIA E RETE NATURA 2000

Percentuale di superficie coperta da aree protette, aree contigue, zone naturali di salvaguardia e Rete Natura 2000 in relazione ad area Ait:

- 1,9% - 8%
- 8% - 10%
- 10% - 13%
- 13% - 20%
- 20% - 50%

Ait

PATRIMONIO ARCHITETTONICO, MONUMENTALE E ARCHEOLOGICO

Numero di beni vincolati per Ait:

- 41 - 100
- 100 - 150
- 150 - 200
- 200 - 300
- 300 - 400
- 400 - 1037

Ait

CAPACITÀ D'USO DEL SUOLO

Classi di capacità d'uso:

- I - suoli privi o quasi di limitazioni, adatti per un'ampia scelta di colture agrarie
- II - suoli con alcune moderate limitazioni che riducono la produzione delle colture agrarie
- III - suoli con alcune limitazioni che riducono la scelta e la produzione delle colture agrarie
- IV - suoli con molte limitazioni che restringono la scelta delle colture agrarie e richiedono specifiche pratiche agronomiche
- V - suoli con forti limitazioni che ne restringono notevolmente l'uso agrario
- VI - suoli con limitazioni molto forti; il loro uso è ristretto al pascolo e al bosco
- VII - suoli con limitazioni severe; il loro uso è ristretto al pascolo poco produttivo e al bosco di protezione
- VIII - suoli con limitazioni molto severe, tali da precludere il loro uso a qualsiasi fine produttivo

Ait

BENI PAESAGGISTICI

Percentuale di superficie coperta da beni paesaggistici in relazione ad area Ait:

- 18% - 30%
- 30% - 40%
- 40% - 50%
- 50% - 70%
- 70% - 75%
- 75% - 85%
- 85% - 97%

Ait

UNESCO: PATRIMONIO MONDIALE E MAB

Riserve della Biosfera MaB (Man and Biosphere):

- core zone MaB Ticino Val Grande Verbano
- buffer zone MaB Ticino Val Grande Verbano
- transition area MaB Ticino Val Grande Verbano
- core zone MaB Collina Po
- buffer zone MaB Collina Po
- transition area MaB Collina Po
- core zone MaB Monviso
- buffer zone MaB Monviso
- transition area MaB Monviso

Percentuale di superficie coperta da Siti del Patrimonio Mondiale in relazione ad area Ait:

- 0%
- 0,02% - 1%
- 1% - 10%
- 10% - 30%
- 30% - 58%

Ait

COPERTURA DEL SUOLO

Copertura del suolo:

- Aree boscate
- Aree agricole
- Aree agricole a risicoltura
- Aree urbanizzate e pertinenze
- Sistema idrografico
- Altri tipi di copertura

Ait

AREE A VOCAZIONE TARTUFIGENA

Tartufo bianco:

- ad alta vocazione
- a media vocazione
- a bassa vocazione

Tartufo nero pregiato:

- ad alta vocazione
- a media vocazione
- a bassa vocazione

Ait