

Catture di *Popillia japonica* sul territorio della Regione Piemonte - anno 2026

Aggiornamento catture complessive di *Popillia japonica* al 01/07/2026



Grafico del confronto dell'andamento delle catture delle 20 trappole posizionate negli anni 2023, 2024, 2025 e 2026



Totale catture del 01/07/2026: 252.126

Catture delle singole trappole - 2026

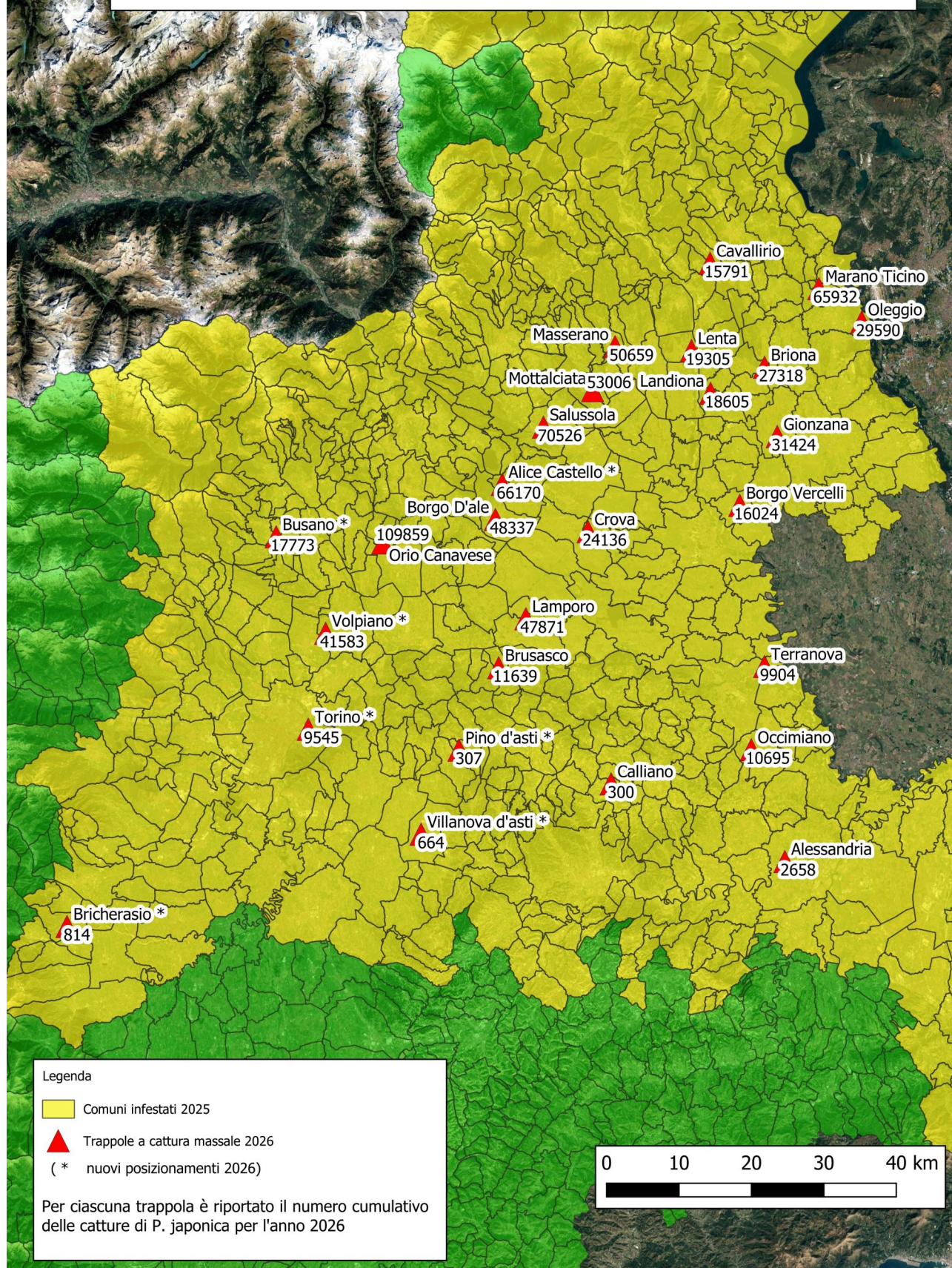
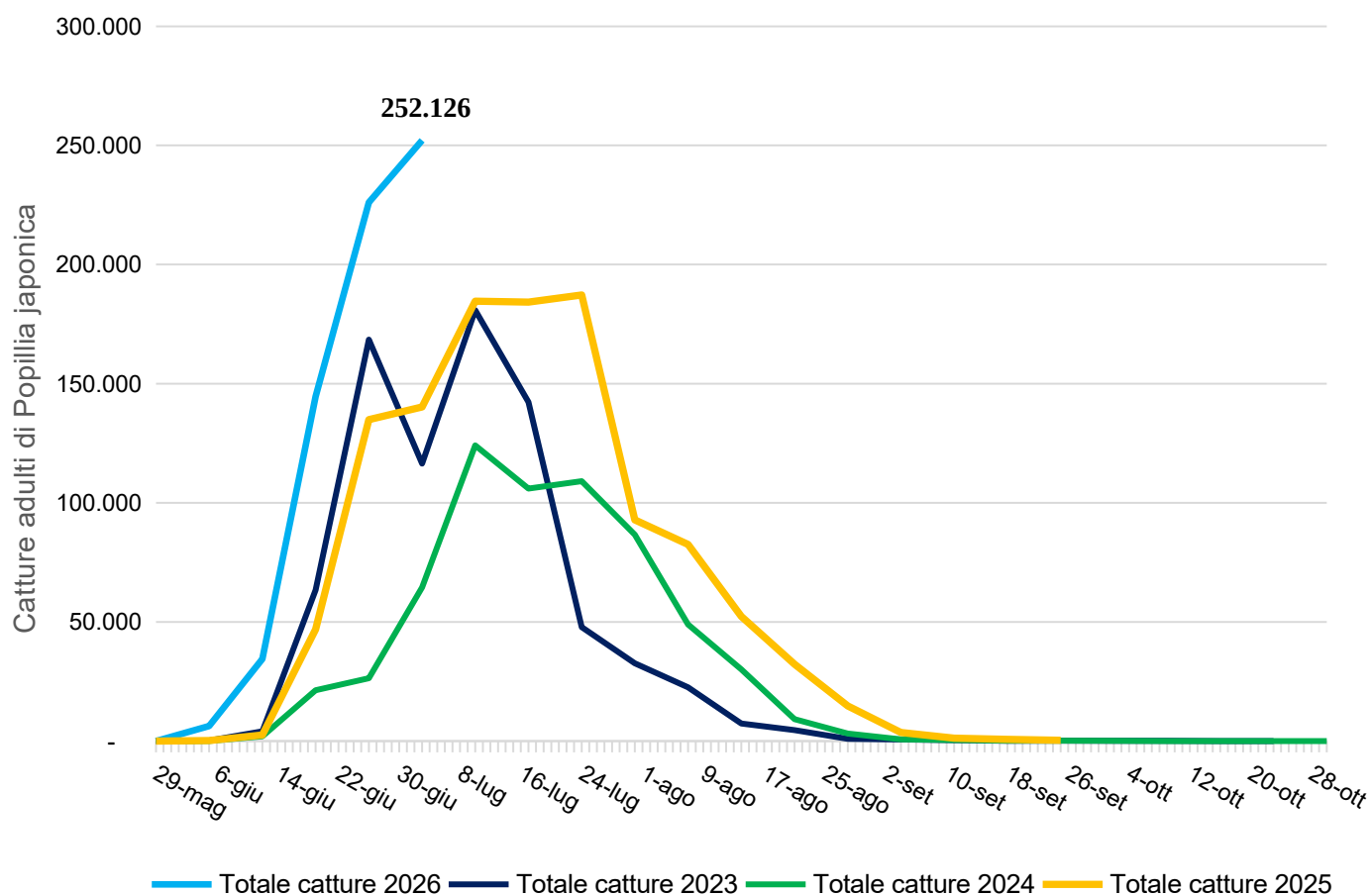
Comune	Data posizionamento	03-05/06	08-12/06	14-19/06	22-24/06	29/06-01/07	TOTALE
OLEGGIO	29/05/2026	11	524	7.942	7.361	13.752	29.590
MARANO TICINO	29/05/2026	79	3.100	22.467	20.143	20.143	65.932
CAVALLIRIO	29/05/2026	9	284	2.790	4.185	8.523	15.791
BRIONA	29/05/2026	772	1.984	4.030	5.037	15.495	27.318
LANDIONA	29/05/2026	742	2.325	6.200	3.720	5.618	18.605
LENTA	29/05/2026	78	900	7.361	4.185	6.781	19.305
ALESSANDRIA	27/05/2026	57	198	465	1.085	853	2.658
CALLIANO	28/05/2026	2	6	24	106	162	300
OCCIMIANO	27/05/2026	39	155	1.085	4.960	4.456	10.695
BRUSASCO	27/05/2026	33	253	1.860	5.037	4.456	11.639
TERRANOVA	27/05/2026	479	590	2.325	3.410	3.100	9.904
BORGO VERCELLI	27/05/2026	579	1.302	4.456	5.037	4.650	16.024
GIONZANA	29/05/2026	115	1.092	10.847	9.685	9.685	31.424
LAMPORO	27/05/2026	107	1.860	9.104	17.819	18.981	47.871
ORIO CANAVESE	28/05/2026	685	6.781	34.131	34.131	34.131	109.859
CROVA	27/05/2026	1.230	1.984	6.200	9.685	5.037	24.136
BORGO D'ALE	27/05/2026	45	645	4.456	28.858	14.333	48.337
SALUSSOLA	29/05/2026	659	1.550	55	34.131	34.131	70.526
MOTTALCIATA	29/05/2026	321	6.781	10.266	15.495	20.143	53.006
MASSERANO	29/05/2026	261	2.170	8.523	12.009	27.696	50.659
TOTALE CATTURE 20 TRAPPOLE		6.303	34.484	144.587	226.079	252.126	663.579
ALICE CASTELLO*	27/05/2026	483	5.080	8.378	32.668	19.562	66.170
BUSANO*	28/05/2026	2	104	2.945	5.037	9.685	17.773
VOLPIANO*	28/05/2026	171	2.480	14.914	10.847	13.171	41.583
TORINO*	28/05/2026	15	114	1.860	3.100	4.456	9.545
PINO D'ASTI*	28/05/2026	0	1	27	98	181	307
VILLANOVA D'ASTI*	28/05/2026	2	8	43	84	527	664
BRICHERASIO*	28/05/2026	0	1	46	178	589	814
TOTALE CATTURE		6.976	42.272	172.800	278.091	300.297	800.435

* nuovi posizionamenti 2026

(SALUSSOLA catture del 19/6/26 n. 55: trappola manomessa e successivamente ripristinata)

NOTA: al fine di supportare al meglio le scelte inerenti la lotta a *Popillia japonica*, a partire dalla settimana 22-28/06 le letture delle trappole vengono effettuate il lunedì, il martedì e il mercoledì.