

## Catture di *Popillia japonica* sul territorio della Regione Piemonte - anno 2026

Aggiornamento catture complessive di *Popillia japonica* al 24/06/2026

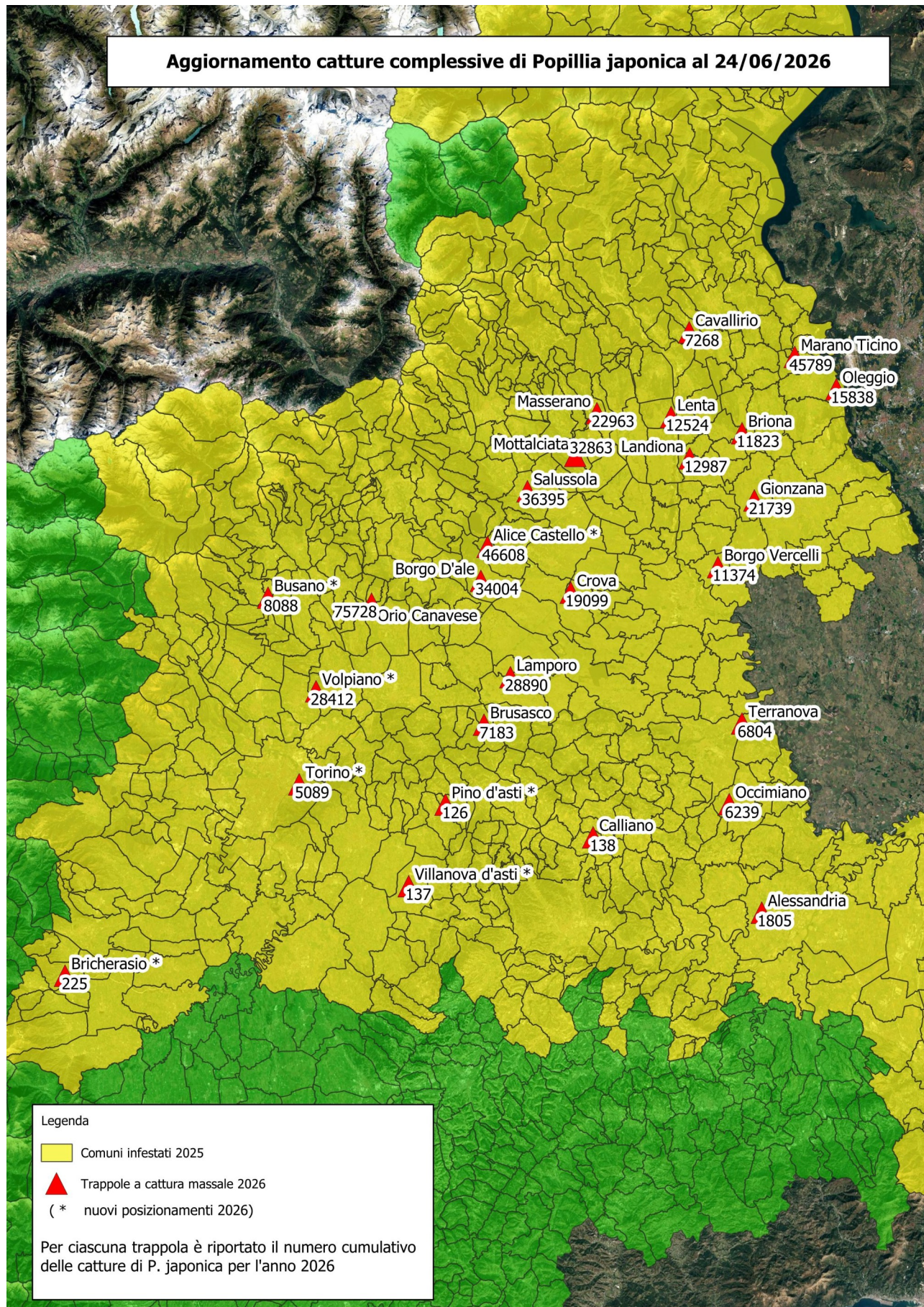

## Grafico del confronto dell'andamento delle catture delle 20 trappole posizionate negli anni 2023, 2024, 2025 e 2026

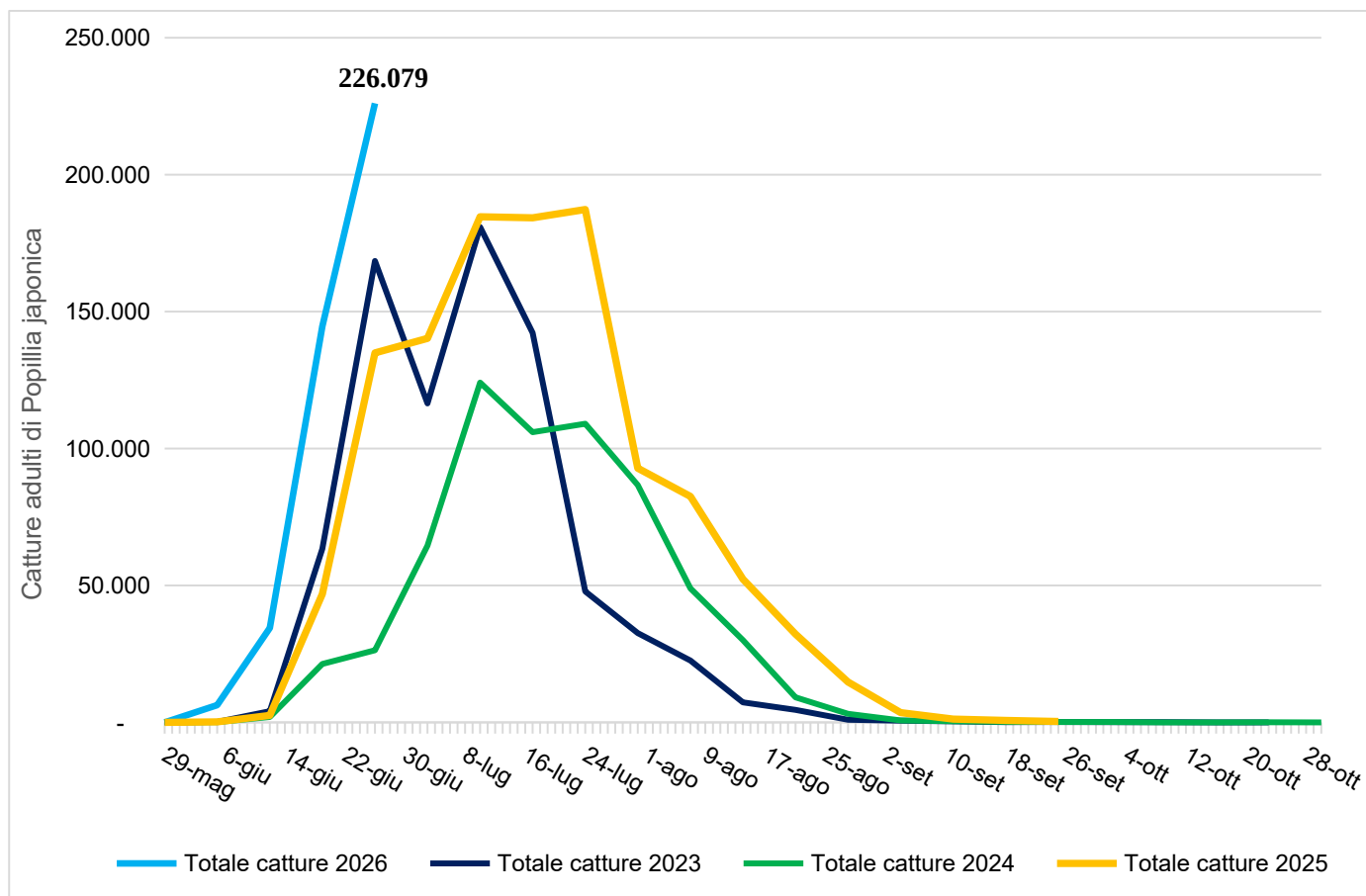

**Totale catture del 24/06/2026: 226.079**

## Catture delle singole trappole - 2026

Comune	Data posizionamento	03-05/06	08-12/06	14-19/06	22-24/06	TOTALE
OLEGGIO	29/05/2026	11	524	7.942	7.361	15.838
MARANO TICINO	29/05/2026	79	3.100	22.467	20.143	45.789
CAVALLIRIO	29/05/2026	9	284	2.790	4.185	7.268
BRIONA	29/05/2026	772	1.984	4.030	5.037	11.823
LANDIONA	29/05/2026	742	2.325	6.200	3.720	12.987
LENTA	29/05/2026	78	900	7.361	4.185	12.524
ALESSANDRIA	27/05/2026	57	198	465	1.085	1.805
CALLIANO	28/05/2026	2	6	24	106	138
OCCIMIANO	27/05/2026	39	155	1.085	4.960	6.239
BRUSASCO	27/05/2026	33	253	1.860	5.037	7.183
TERRANOVA	27/05/2026	479	590	2.325	3.410	6.804
BORGO VERCELLI	27/05/2026	579	1.302	4.456	5.037	11.374
GIONZANA	29/05/2026	115	1.092	10.847	9.685	21.739
LAMPORO	27/05/2026	107	1.860	9.104	17.819	28.890
ORIO CANAVESE	28/05/2026	685	6.781	34.131	34.131	75.728
CROVA	27/05/2026	1.230	1.984	6.200	9.685	19.099
BORGO D'ALE	27/05/2026	45	645	4.456	28.858	34.004
SALUSSOLA	29/05/2026	659	1.550	55	34.131	36.395
MOTTALCIATA	29/05/2026	321	6.781	10.266	15.495	32.863
MASSERANO	29/05/2026	261	2.170	8.523	12.009	22.963
<b>TOTALE CATTURE 20 TRAPPOLE</b>		<b>6.303</b>	<b>34.484</b>	<b>144.587</b>	<b>226.079</b>	<b>411.453</b>
ALICE CASTELLO*	27/05/2026	483	5.080	8.378	32.668	46.608
BUSANO*	28/05/2026	2	104	2.945	5.037	8.088
VOLPIANO*	28/05/2026	171	2.480	14.914	10.847	28.412
TORINO*	28/05/2026	15	114	1.860	3.100	5.089
PINO D'ASTI*	28/05/2026	0	1	27	98	126
VILLANOVA D'ASTI*	28/05/2026	2	8	43	84	137
BRICHERASIO*	28/05/2026	0	1	46	178	225
<b>TOTALE CATTURE</b>		<b>6.976</b>	<b>42.272</b>	<b>172.800</b>	<b>278.091</b>	<b>500.138</b>

\* nuovi posizionamenti 2026

(SALUSSOLA catture del 19/6/26 n. 55: trappola manomessa e successivamente ripristinata)

**NOTA:** al fine di supportare al meglio le scelte inerenti la lotta a *Popillia japonica*, a partire da questa settimana le letture delle trappole verranno effettuate il lunedì, il martedì e il mercoledì e **i dati inerenti le catture verranno pubblicati ogni giovedì.**