



FEASR



ATLANTE CARTOGRAFICO

**Allegato alla Relazione annuale 2025
sull'attuazione del PSR 2014-2022 della Regione Piemonte**

Programma di sviluppo rurale PSR 2014-2022

DISTRIBUZIONE COMUNALE DELLE TIPOLOGIE AREALI

Tipologie areali

- A - Aree urbane e periurbane
- B - Aree ad agricoltura intensiva
- C1 - aree rurali intermedie
- C2 - aree rurali intermedie con vincoli naturali
- D - Aree rurali con problemi di sviluppo

● Capoluogo di provincia

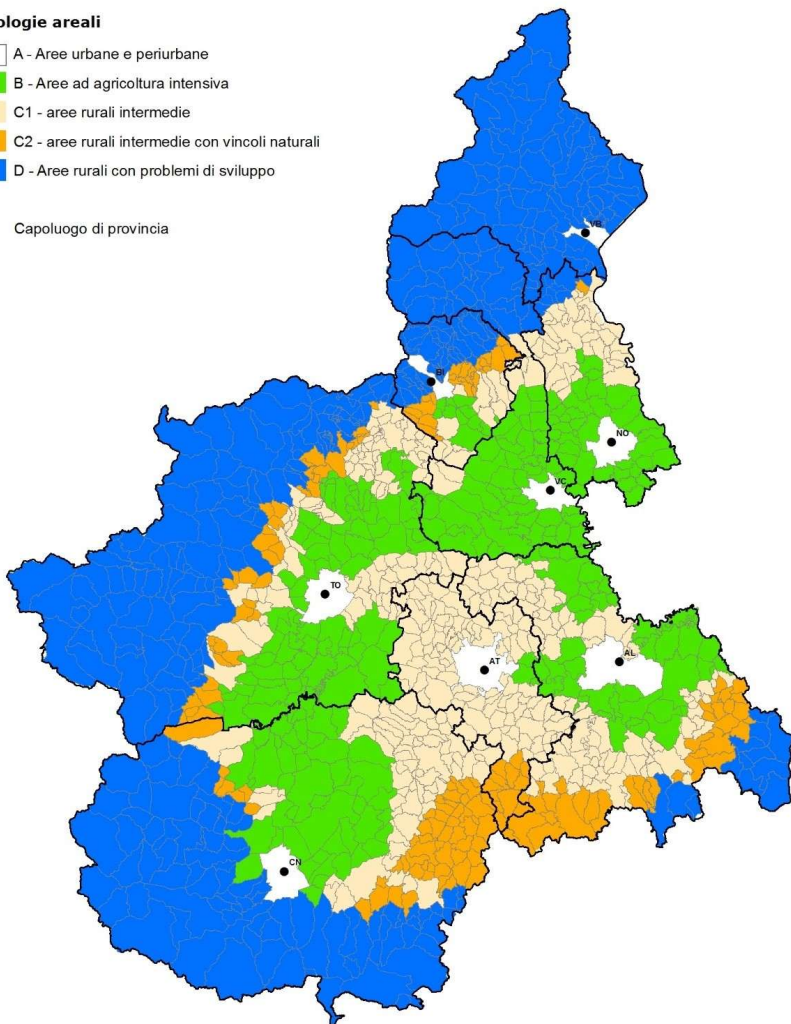

Informazioni generali di contesto tratte dall'Anagrafe agricola del Piemonte

Distribuzione per tipologia areale del numero e della produzione standard di tutte le aziende agricole che nel 2025 hanno validato il fascicolo aziendale

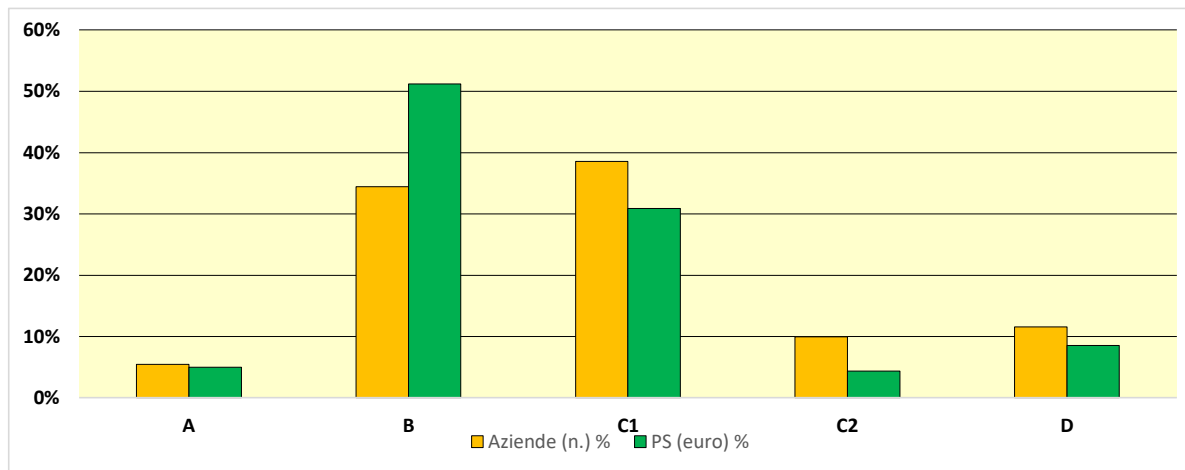

Distribuzione per orientamento tecnico-economico del numero e della produzione standard di tutte le aziende agricole che nel 2025 hanno validato il fascicolo aziendale

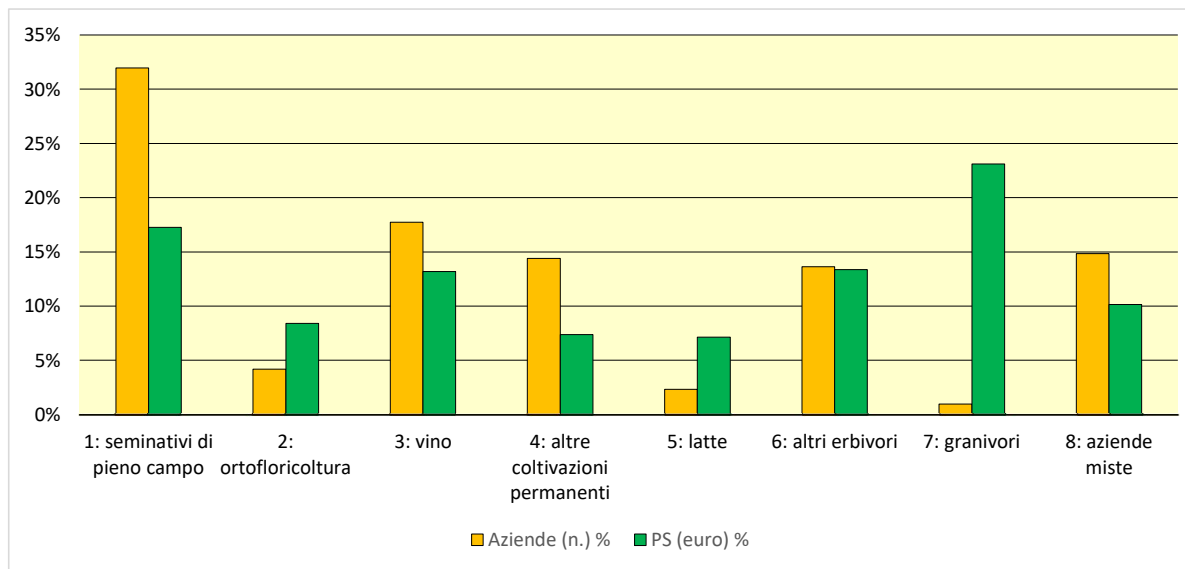

Programma di sviluppo rurale PSR 2014-2022

DOMANDE PAGATE AL 31/12/2025

TIPO OPERAZIONE 4.1.1 – MIGLIORAMENTO DEL RENDIMENTO GLOBALE DELLA SOSTENIBILITA' DELLE AZIENDE AGRICOLE

Misura 4

Distribuzione per comune del numero di aziende che hanno ricevuto pagamenti rispetto al numero di aziende agricole (%)

- fino al 5%
- da più di 5% a 10%
- da più di 10% a 15%
- più di 15%

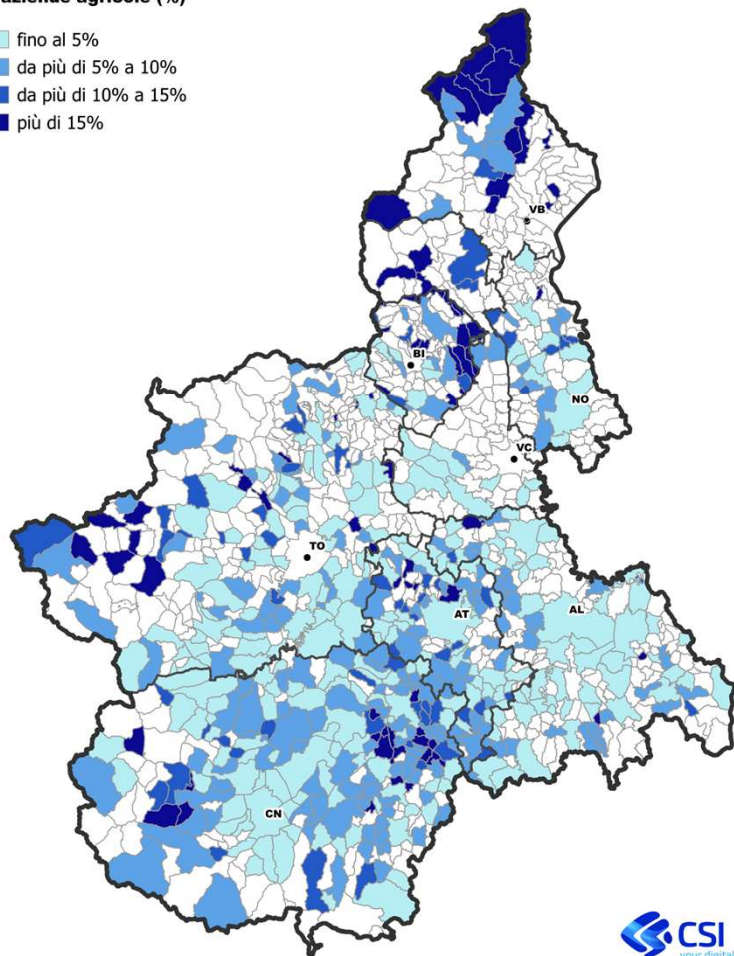

Misura 4 - Tipo di operazione 4.1.1 Miglioramento del rendimento globale e della sostenibilità delle aziende agricole

Distribuzione per tipologia areale del numero di domande pagate al 31 dicembre 2025 e dell'aiuto pagato

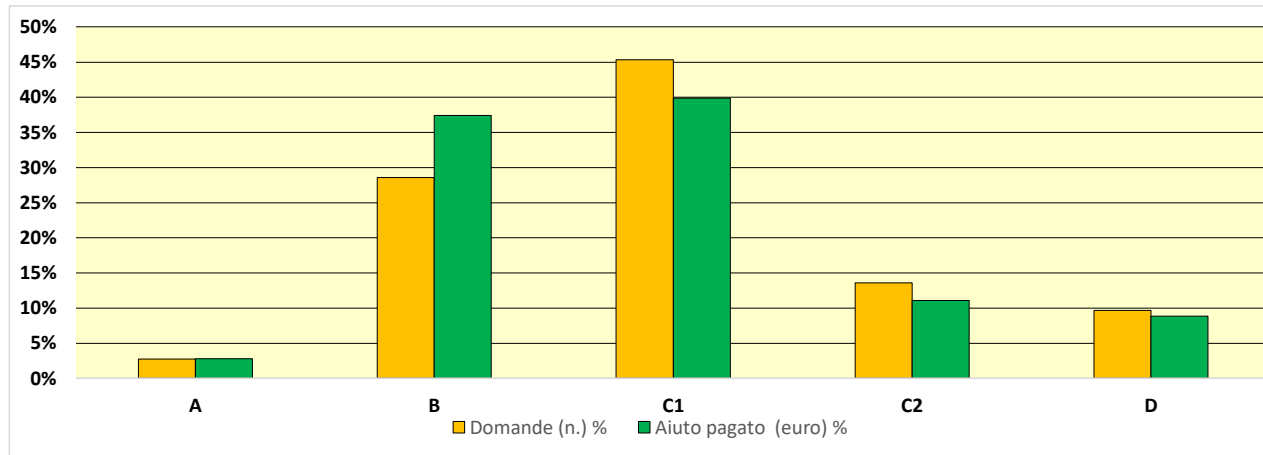

Distribuzione per orientamento tecnico-economico aziendale del numero di domande pagate al 31 dicembre 2025 e dell'aiuto pagato

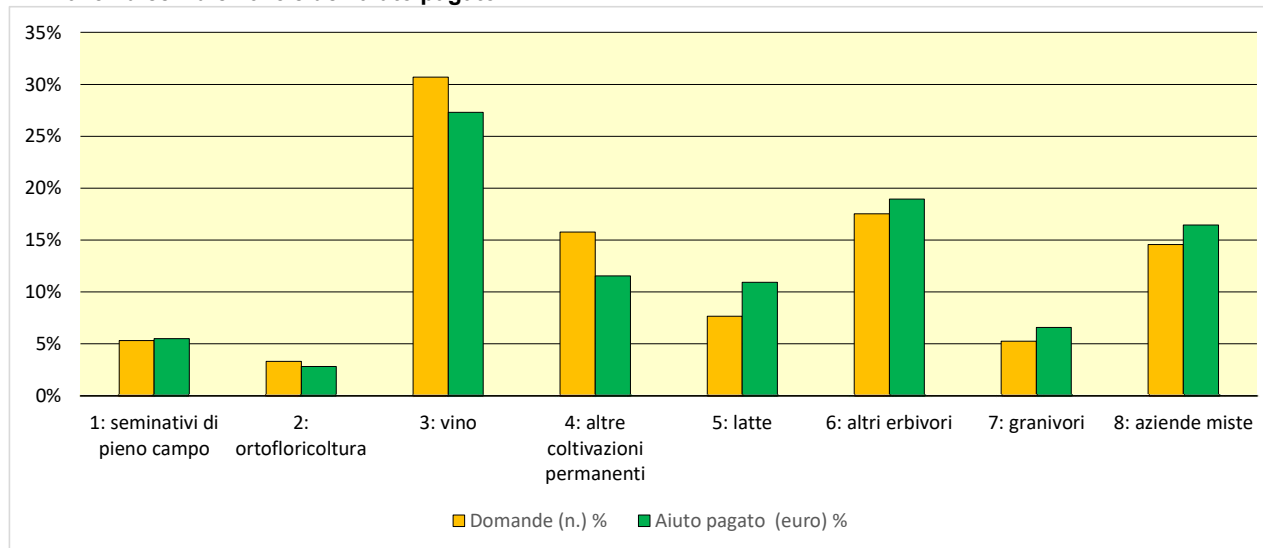

Programma di sviluppo rurale PSR 2014-2022

DOMANDE PAGATE AL 31/12/2025

TIPO OPERAZIONE 4.1.2 – MIGLIORAMENTO DEL RENDIMENTO GLOBALE E DELLA SOSTENIBILITA' DELLE AZIENDE AGRICOLE DEI GIOVANI AGRICOLTORI

Misura 4

Distribuzione per comune del numero di aziende che hanno ricevuto pagamenti rispetto al numero di aziende agricole (%)

- fino al 5%
- da più di 5% a 10%
- da più di 10% a 15%
- più di 15%

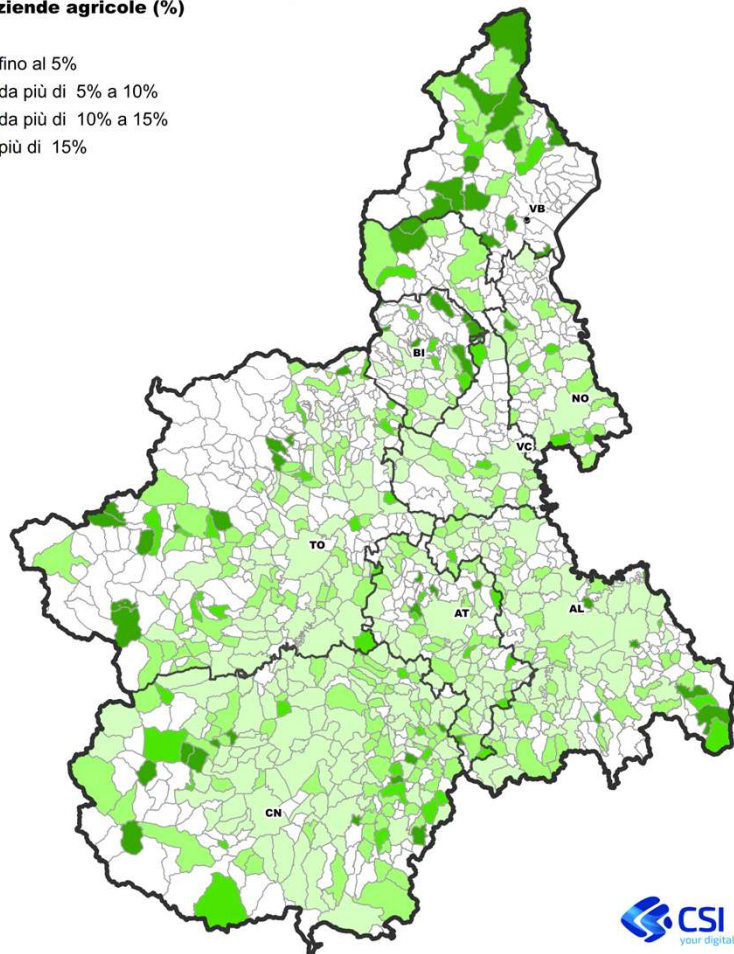

Misura 4 – Tipo di operazione 4.1.2 Miglioramento del rendimento globale e della sostenibilità delle aziende dei giovani

Distribuzione per tipologia areale del numero di domande pagate al 31 dicembre 2025 e dell'aiuto pagato

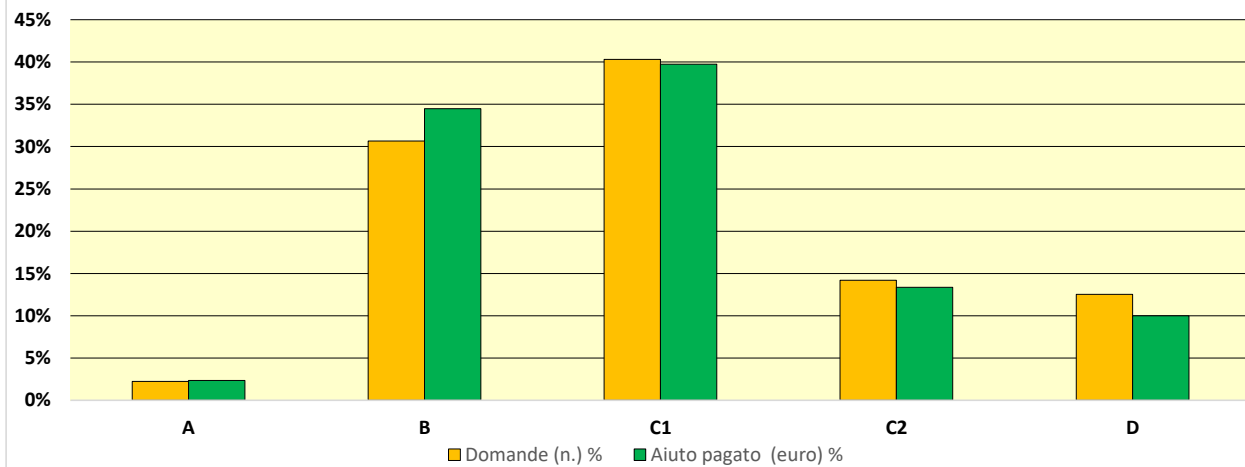

Distribuzione per orientamento tecnico-economico aziendale del numero di domande pagate al 31 dicembre 2025 e dell'aiuto pagato

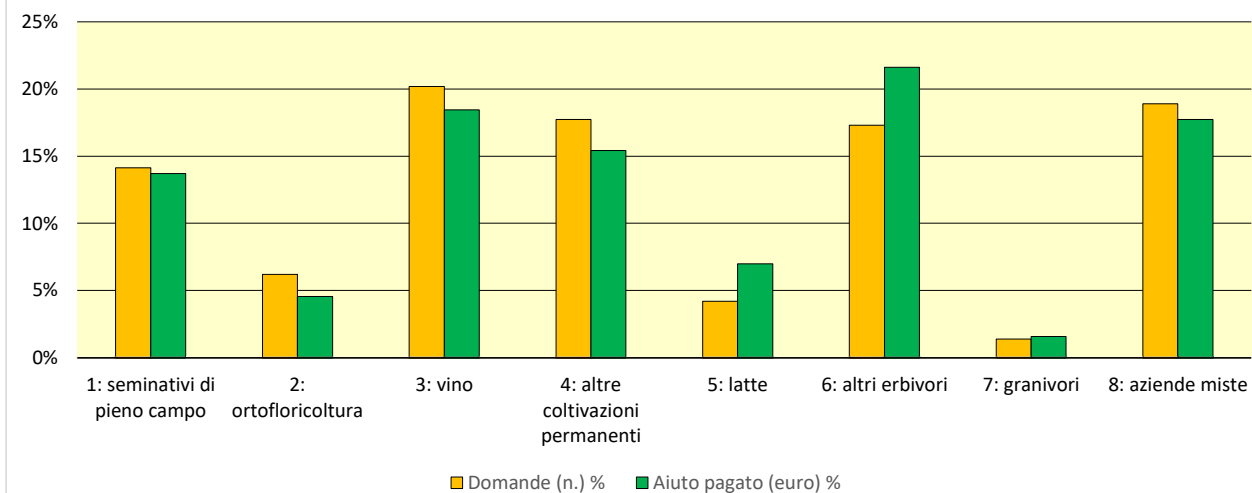

Programma di sviluppo rurale PSR 2014-2022

DOMANDE PAGATE AL 31/12/2025

Misura 4

TIPO OPERAZIONE 4.1.3 – RIDUZIONE DELLE EMISSIONI DI GAS SERRA E AMMONIACA IN ATMOSFERA

Distribuzione per comune del numero di aziende che hanno ricevuto pagamenti rispetto al numero di aziende agricole (%)

- fino al 5%
- da più di 5% a 10%
- da più di 10% a 15%
- più di 15%

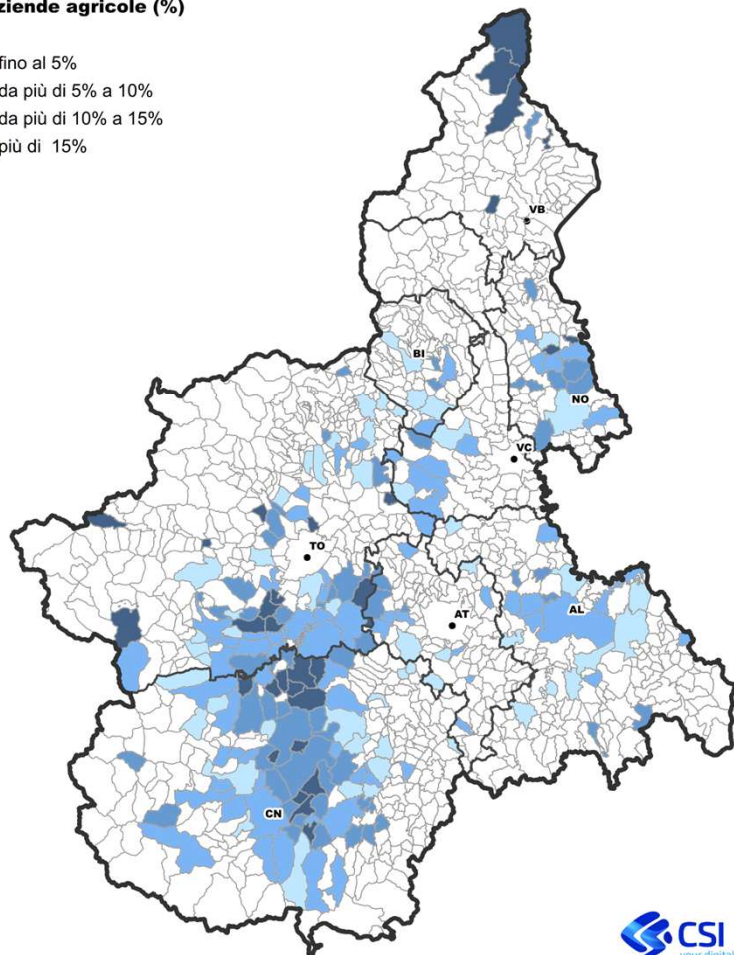

Misura 4 – Tipo di operazione 4.1.3 Riduzione delle emissioni di gas serra e ammoniaca in atmosfera

Distribuzione per tipologia areale del numero di domande pagate al 31 dicembre 2025 e dell'aiuto pagato

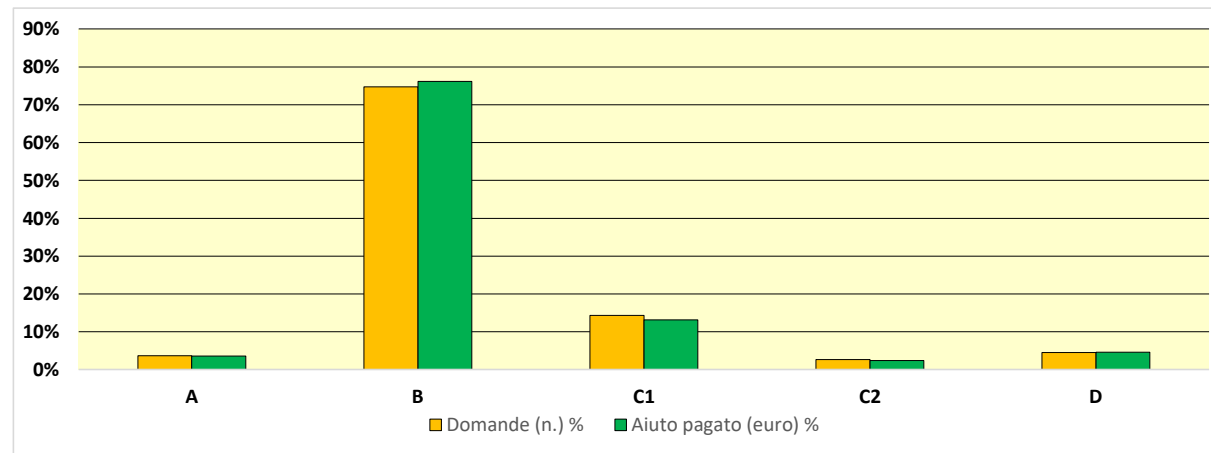

Distribuzione per orientamento tecnico-economico aziendale del numero di domande pagate al 31 dicembre 2025 e dell'aiuto pagato

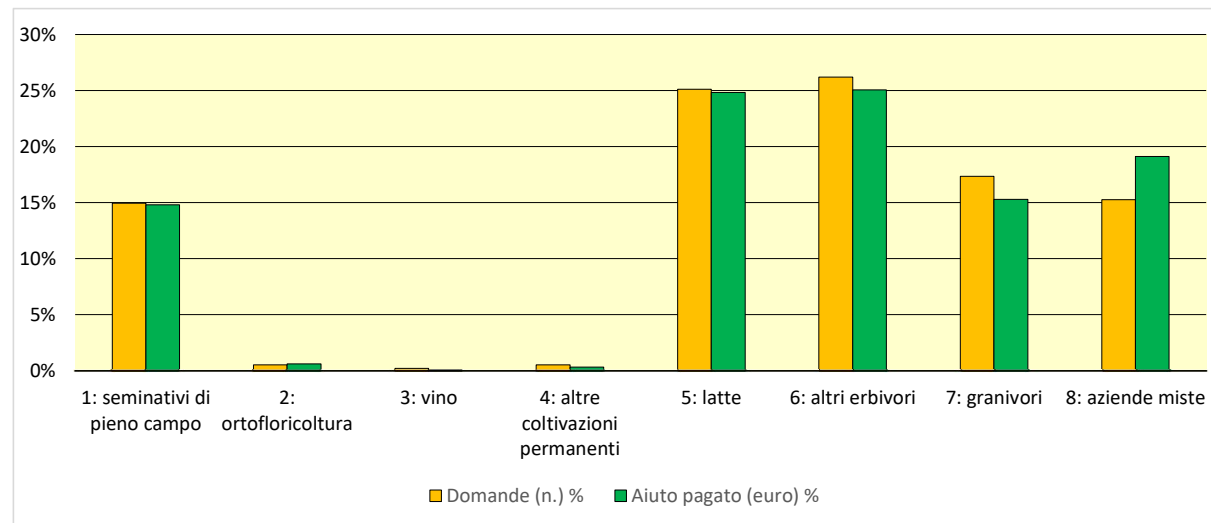

Programma di sviluppo rurale PSR 2014-2022

DOMANDE PAGATE AL 31/12/2025

Misura 5

TIPO OPERAZIONE 5.1 – SOSTEGNO A INVESTIMENTI IN AZIONI DI PREVENZIONE VOLTE A RIDURRE LE CONSEGUENZE DI PROBABILI CALAMITÀ NATURALI, AVVERSITÀ ATMOSFERICHE ED EVENTI CATASTROFICI

Distribuzione per comune del numero di aziende che hanno ricevuto pagamenti rispetto al numero di aziende agricole (%)

- fino al 5%
- da più di 5% a 10%
- da più di 10% a 15%
- più di 15%

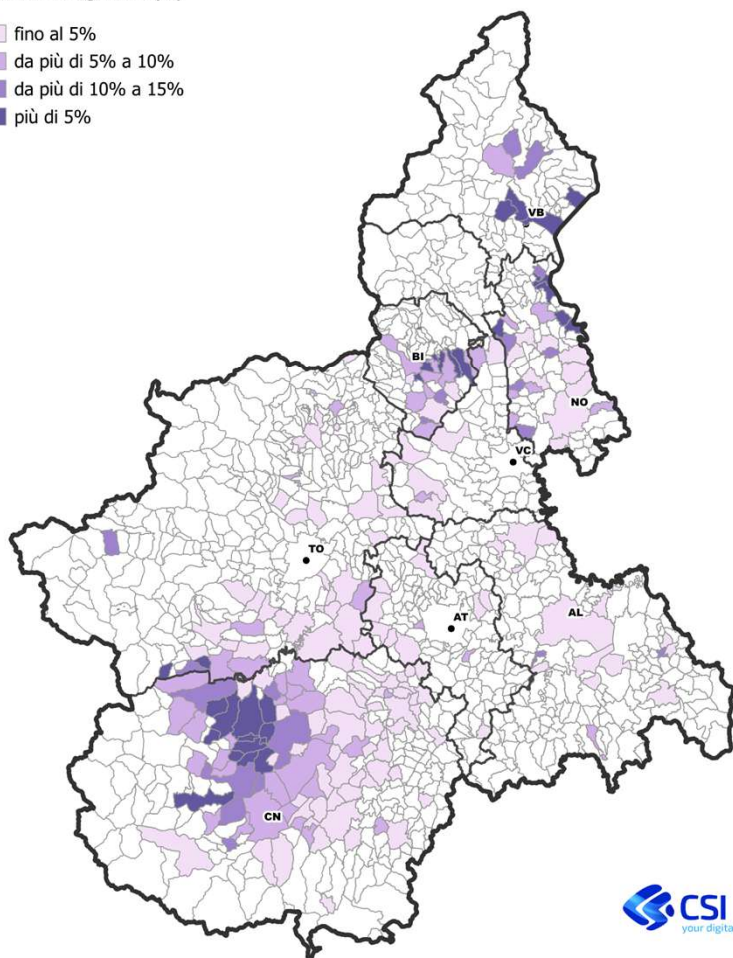

Misura 5 – Sottomisura 5.1 Sostegno a investimenti in azioni di prevenzione volte a ridurre le conseguenze di probabili calamità naturali, avversità atmosferiche ed eventi catastrofici

Distribuzione per tipologia areale del numero di domande pagate al 31 dicembre 2025 e dell'aiuto pagato

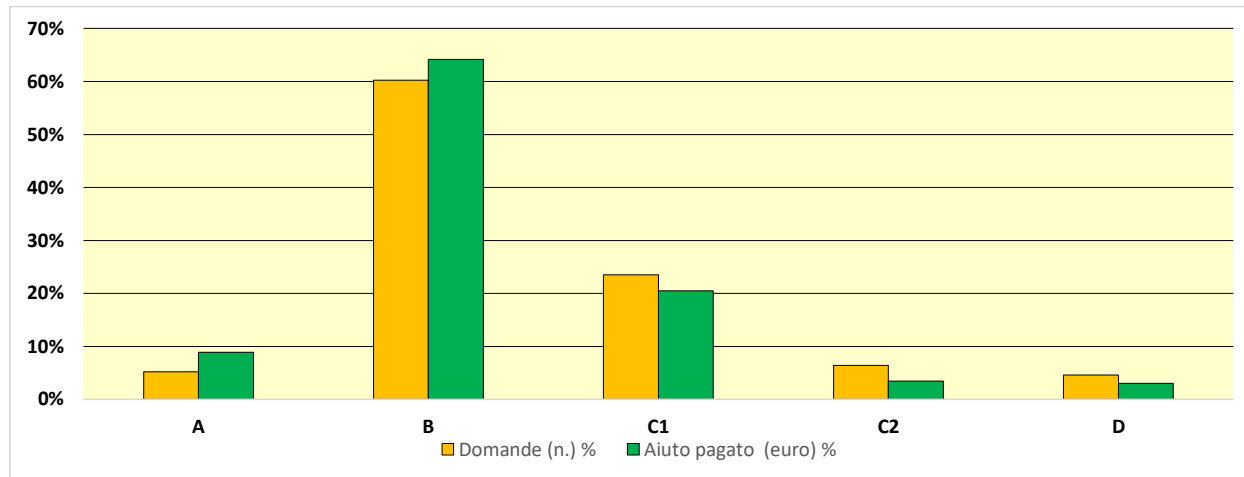

Distribuzione per orientamento tecnico-economico aziendale del numero di domande pagate al 31 dicembre 2025 e dell'aiuto pagato

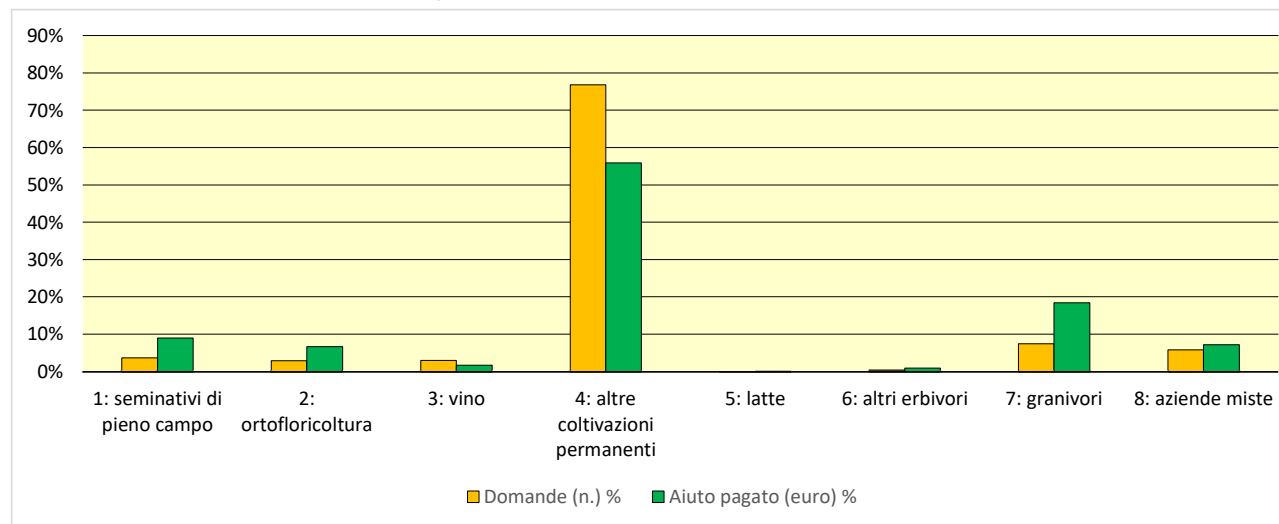

Programma di sviluppo rurale PSR 2014-2022

DOMANDE PAGATE AL 31/12/2025

TIPO OPERAZIONE 6.1.1 – PREMIO PER L'INSEDIAMENTO DI GIOVANI AGRICOLTORI

Misura 6

Distribuzione per comune del numero di aziende che hanno ricevuto pagamenti rispetto al numero di aziende agricole (%)

- fino al 5%
- da più di 5% a 10%
- da più di 10% a 15%
- più di 15%

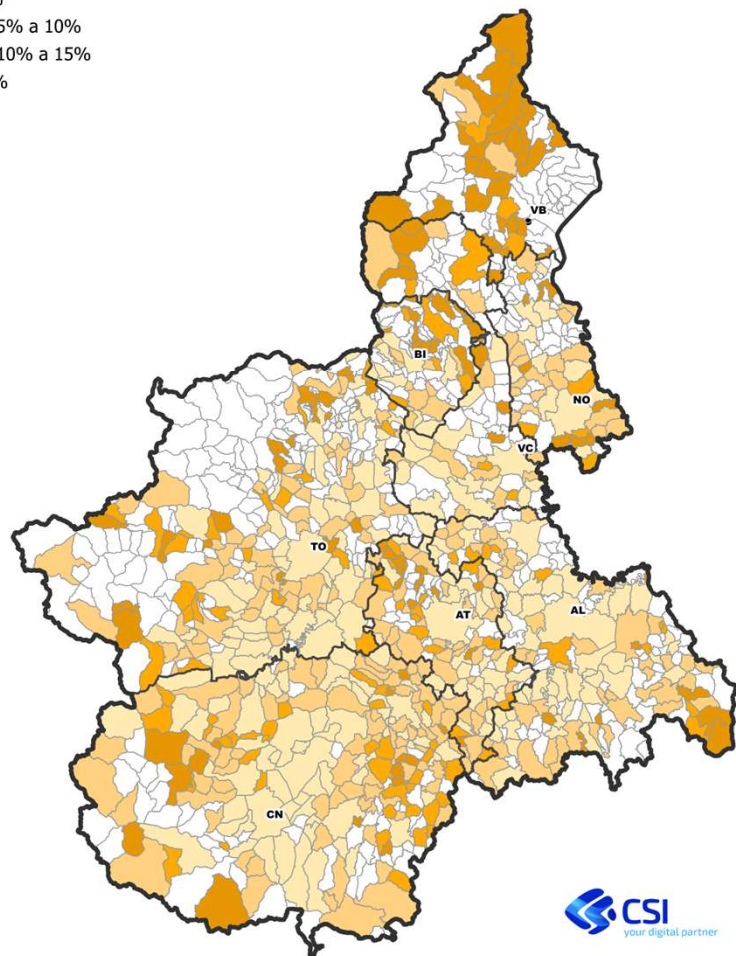

Misura 6 – Tipo di operazione 6.1.1 Premio per l'insediamento di giovani agricoltori

Distribuzione per tipologia areale del numero di domande pagate al 31 dicembre 2025 e dell'aiuto pagato

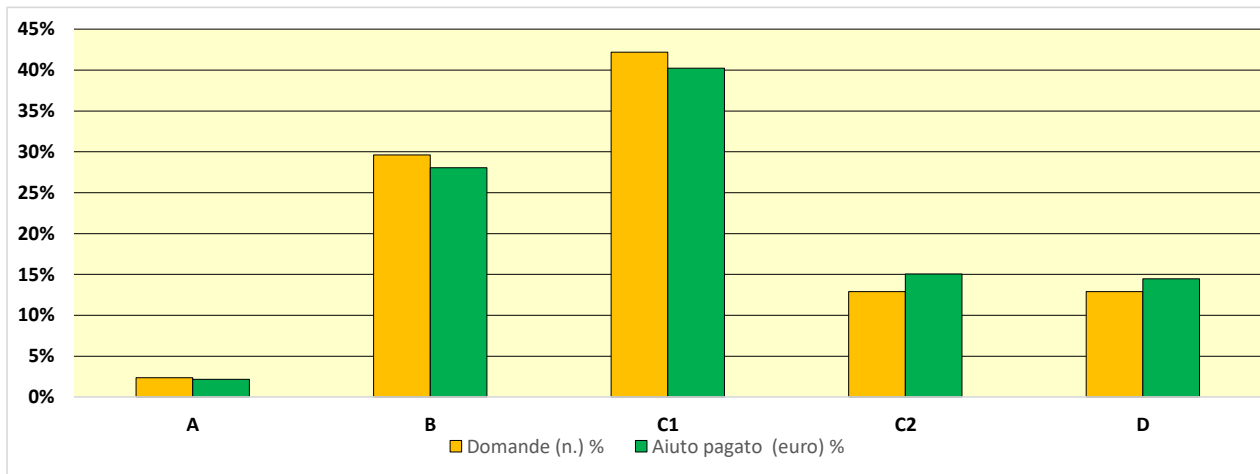

Distribuzione per orientamento tecnico-economico aziendale del numero di domande pagate al 31 dicembre 2025 e dell'aiuto pagato

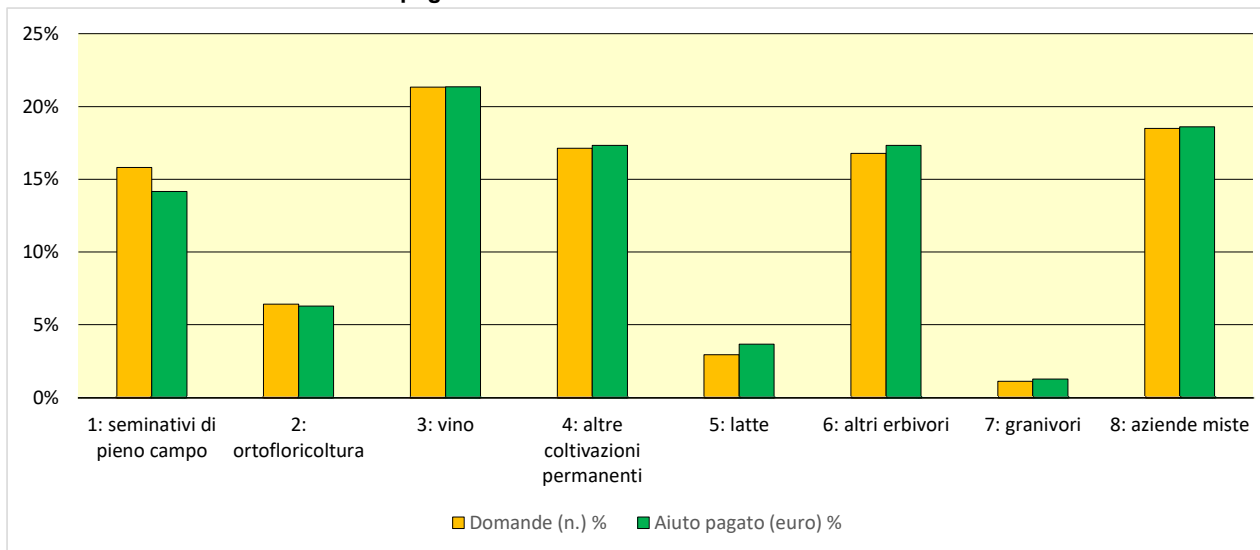

Programma di sviluppo rurale PSR 2014-2022

DOMANDE AMMESSE AL 31/12/2022

Misura 10 TIPO OPERAZIONE 10.1.1 – PRODUZIONE INTEGRATA

Distribuzione per foglio di mappa dell'incidenza della SAU sottoposta a impegno agroambientale sulla SAU complessiva al netto della superficie condotta con metodo biologico (%)

- 0%
- da più di 0 a meno di 25%
- da 25% a meno di 50%
- da 50% a meno di 75%
- da 75% a 100%
- Capoluogo di provincia

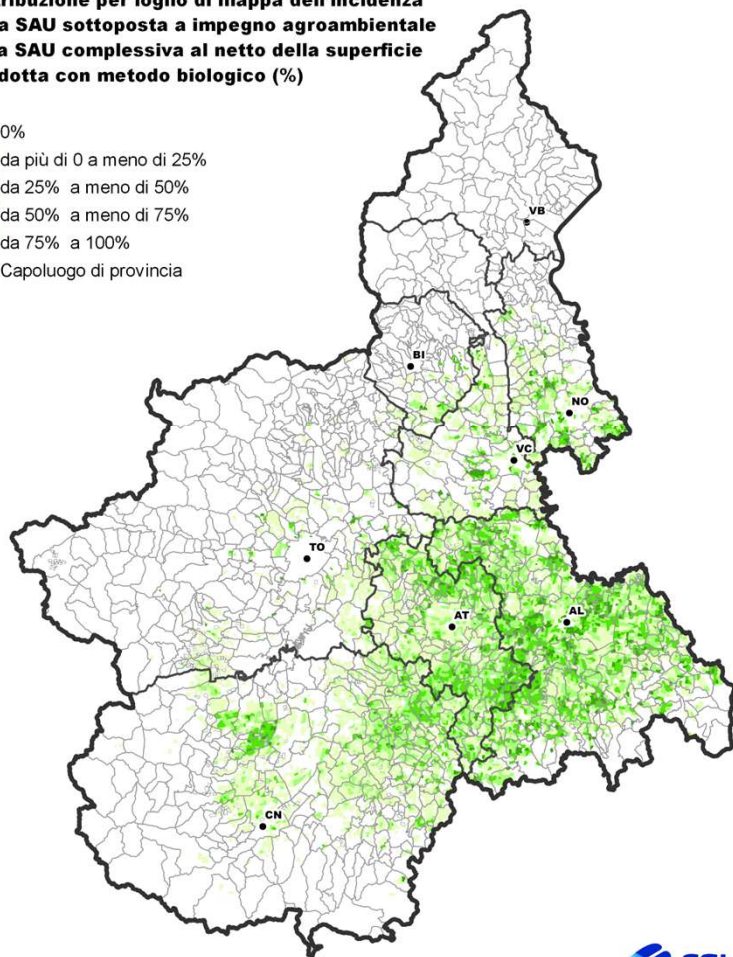

Misura 10 – Tipo di operazione 10.1.1 Produzione integrata

Distribuzione per classi di produzione standard aziendale (in euro) del numero di domande ammesse nel 2022 e dell'importo dell'aiuto

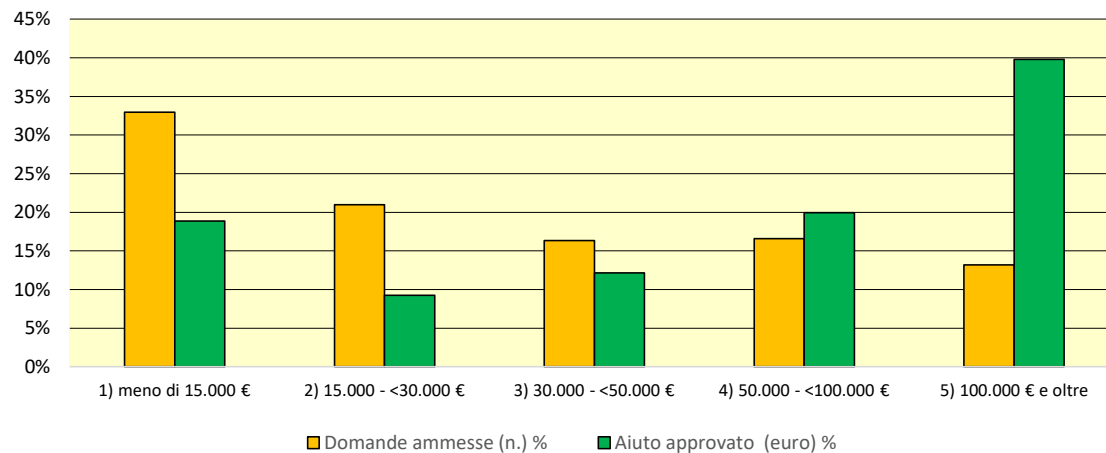

Distribuzione per orientamento tecnico-economico aziendale del numero di domande ammesse nel 2022 e dell'importo dell'aiuto

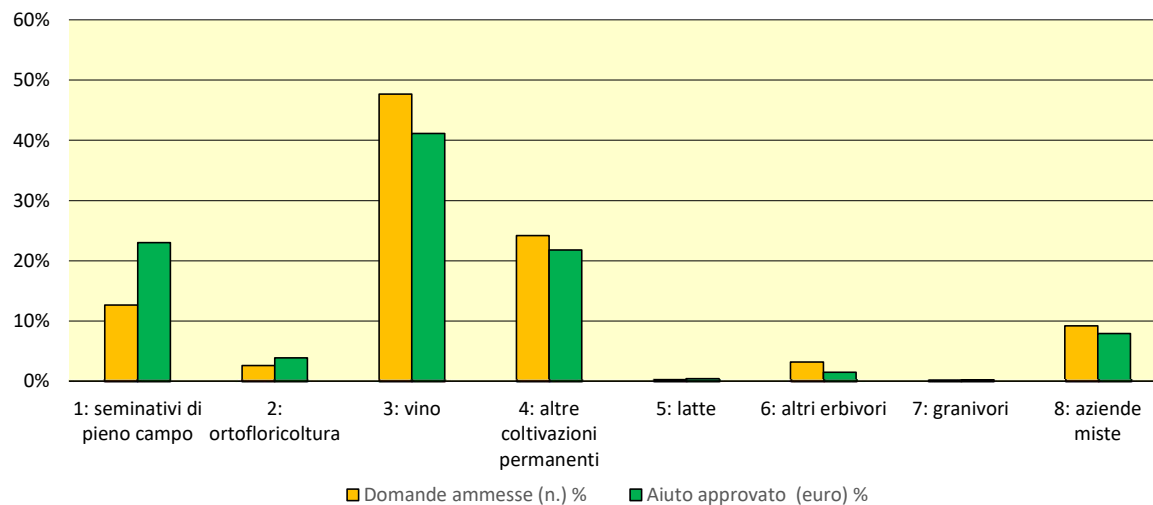

Programma di sviluppo rurale PSR 2014-2022

DOMANDE PAGATE AL 31/12/2025

Misura 10 MISURA 10 – PAGAMENTI AGRO-CLIMATICO-AMBIENTALI

Distribuzione per comune dell'incidenza percentuale della superficie a premio complessiva per la misura 10 rispetto alla SAU (dato riferito alla migliore Campagna: 2022)

- meno del 10% della SAU
- dal 10% al 20% della SAU
- dal 20% al 40% della SAU
- dal 40% al 60% della SAU
- più del 60% della SAU

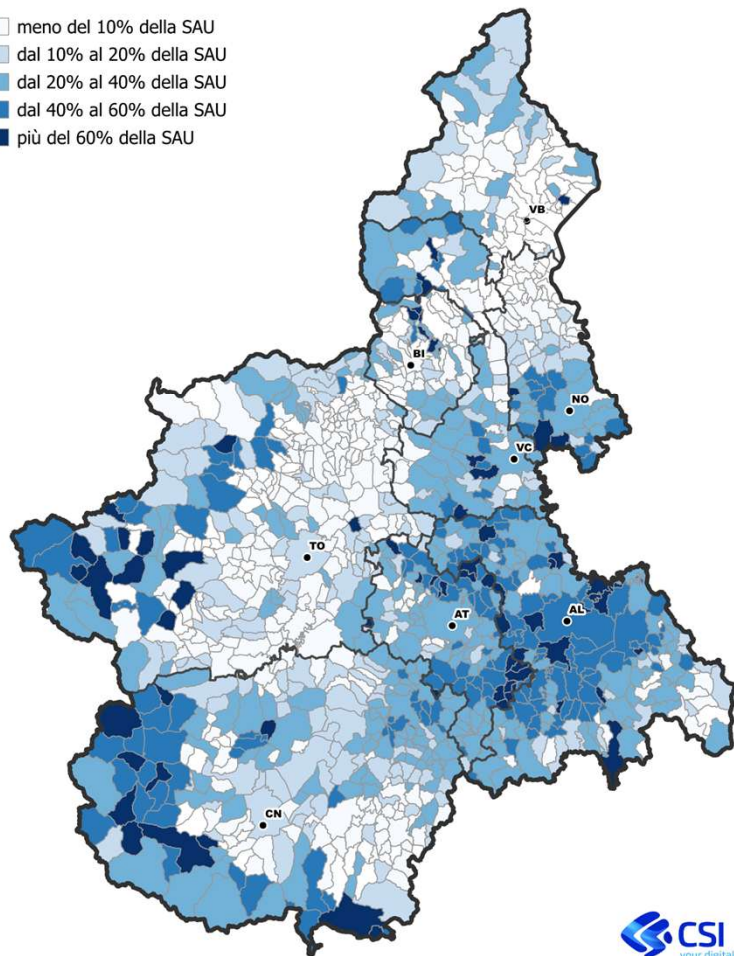

M10 - Pagamenti agro-climatico-ambientali – Operazioni 10.1.5 e 10.1.9

Distribuzione per classi di premio (in euro) del numero di domande pagate nel 2025 e dell'importo dell'aiuto

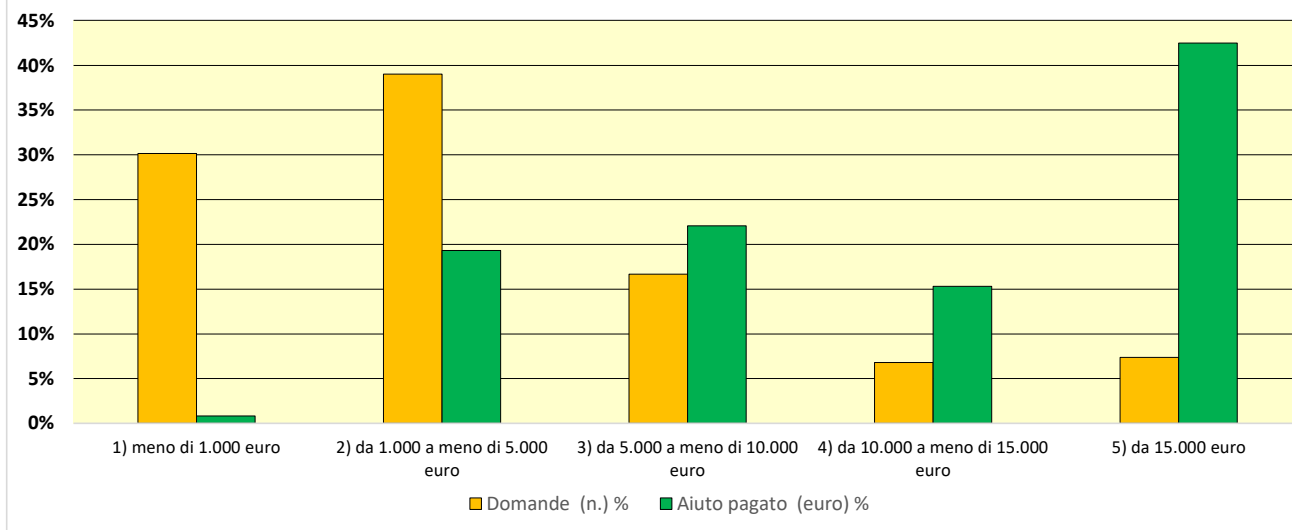

Distribuzione per orientamento tecnico-economico aziendale del numero di domande pagate nel 2025 e dell'importo dell'aiuto

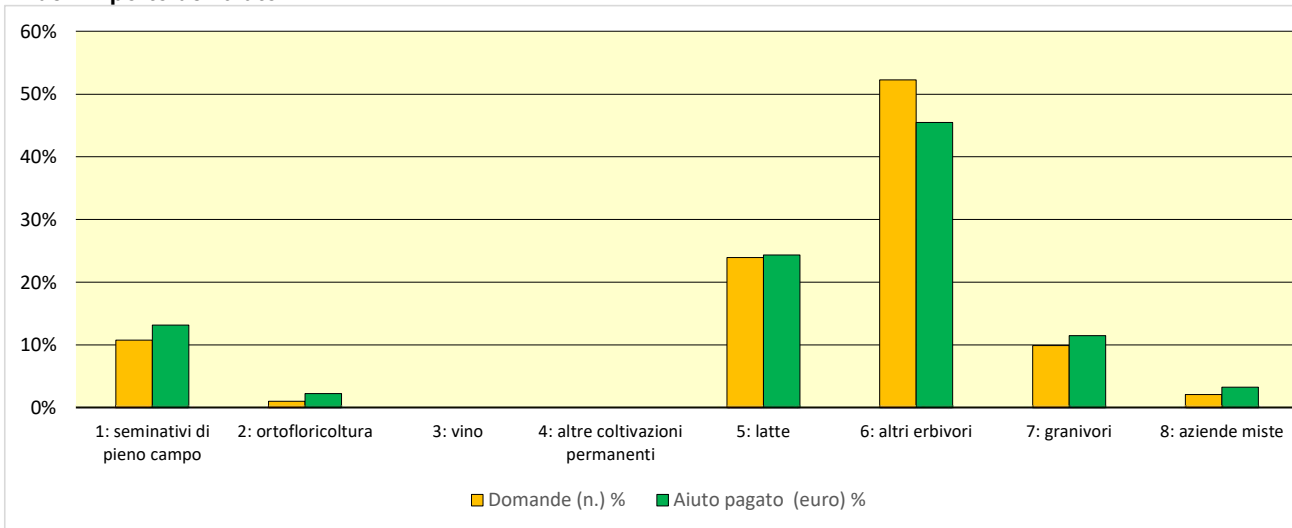

Programma di sviluppo rurale PSR 2014-2022

DOMANDE AMMESSE AL 31/12/2023

Misura 10 TIPO OPERAZIONE 10.1.9 – GESTIONE ECOSOSTENIBILE DEI PASCOLI

Distribuzione per foglio di mappa dell'incidenza della SAU sottoposta a impegno agroambientale sulla SAU complessiva al netto della superficie condotta con metodo biologico (%)

- 0%
- da più di 0 a meno di 25%
- da 25% a meno di 50%
- da 50% a meno di 75%
- da 75% a 100%
- Capoluogo di provincia

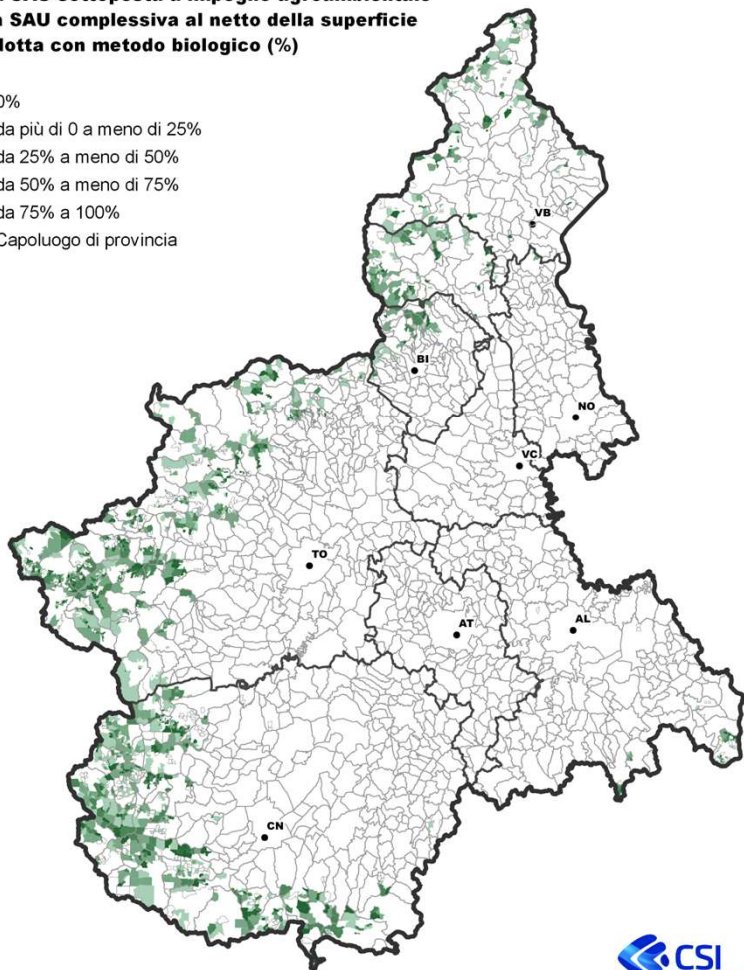

Misura 10 – Tipo di operazione 10.1.9 Gestione ecosostenibile dei pascoli

Distribuzione per classi di produzione standard aziendale (in euro) del numero di domande ammesse nel 2023 e dell'importo dell'aiuto

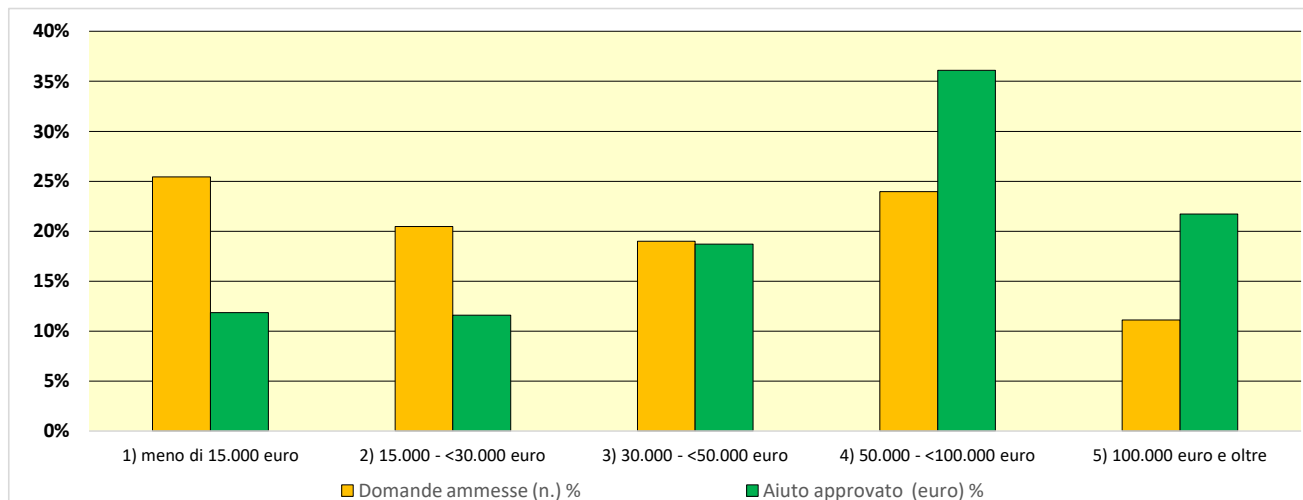

Distribuzione per orientamento tecnico-economico aziendale del numero di domande ammesse nel 2023 e dell'importo dell'aiuto

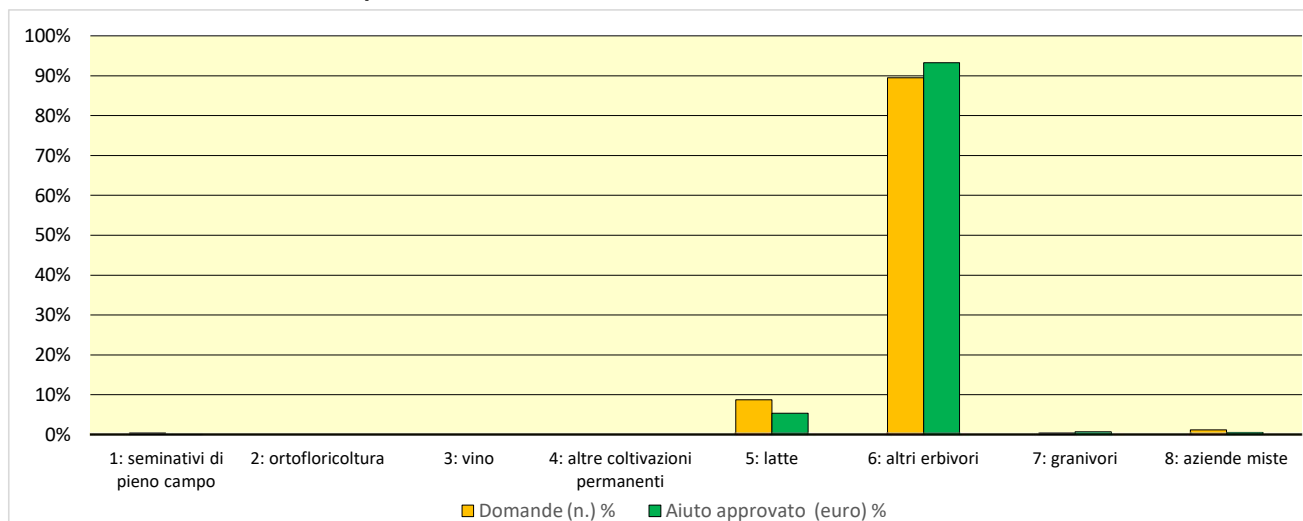

Programma di sviluppo rurale PSR 2014-2022

DOMANDE PAGATE AL 31/12/2025

Misura 11

SOTTOMISURA 11.1 – PAGAMENTO AL FINE DI ADOTTARE PRATICHE E METODI DI PRODUZIONE BIOLOGICA

Distribuzione per comune dell'incidenza percentuale della superficie a premio per la conversione al biologico, sottomisura 11.1, rispetto alla SAU (dato cumulato delle superfici alla prima annualità di adesione riferito alla SAU 2022)

- meno del 2% della SAU
- dal 2% al 5% della SAU
- dal 5% al 10% della SAU
- più del 10% della SAU

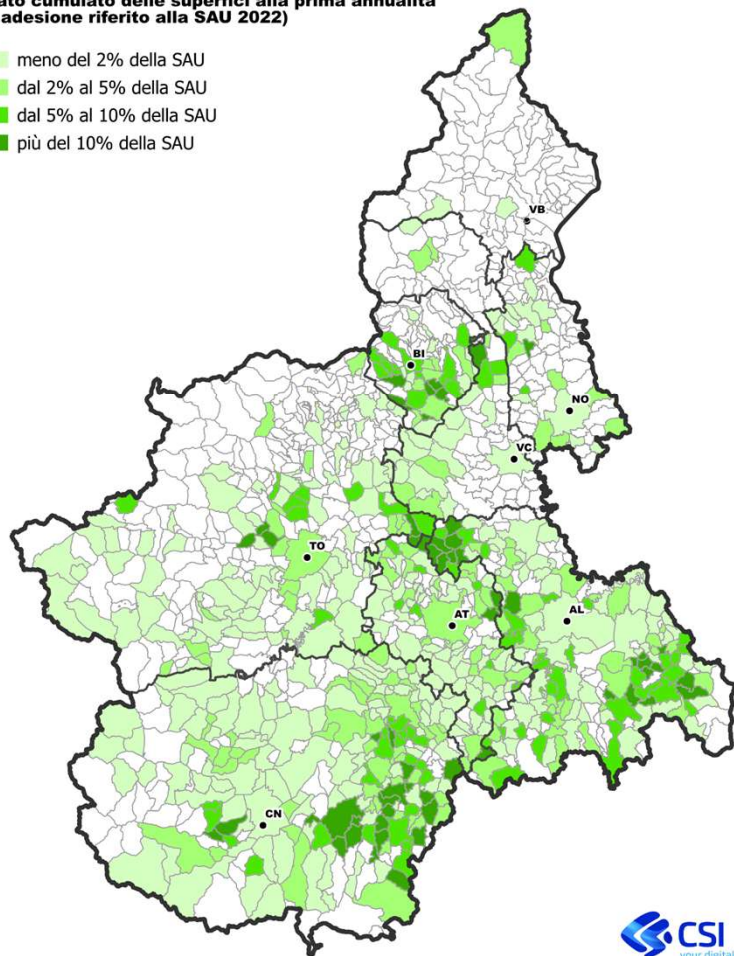

Misura 11 – Sottomisura 11.1 Conversione agli impegni Agricoltura biologica

Distribuzione classe di premio del numero di domande pagate alla prima annualità e dell'importo dell'aiuto

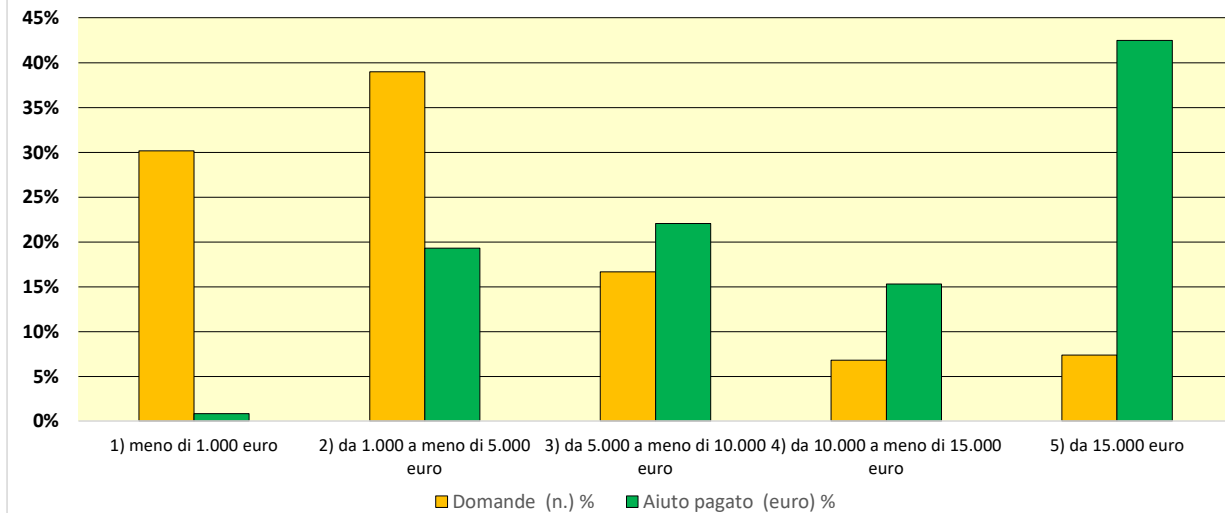

Distribuzione per orientamento tecnico-economico aziendale del numero di domande pagate alla prima annualità e dell'importo dell'aiuto

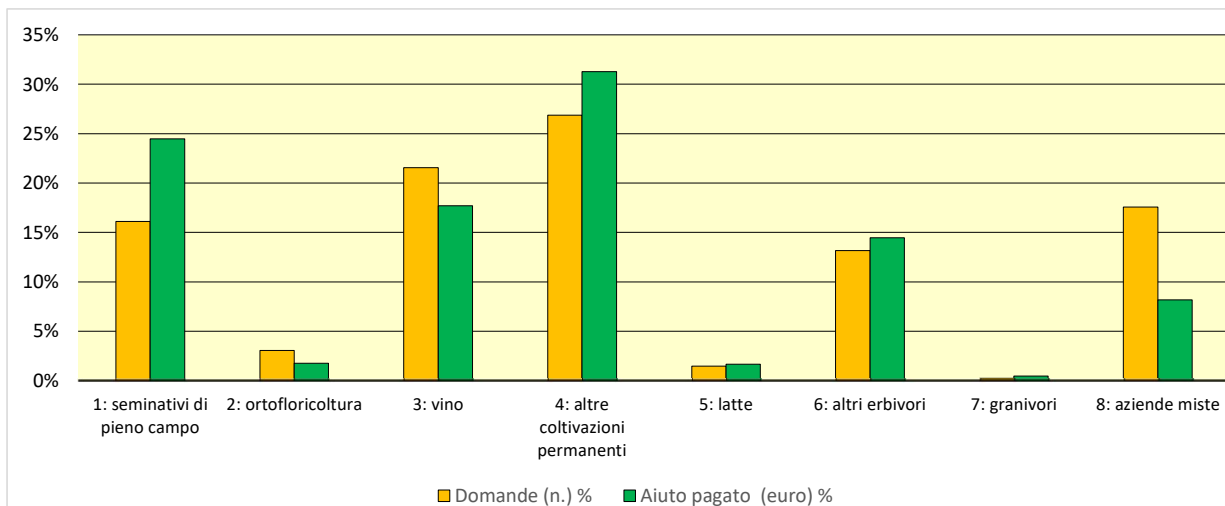

Programma di sviluppo rurale PSR 2014-2022

DOMANDE PAGATE AL 31/12/2025

Misura 11

SOTTOMISURA 11.2 – PAGAMENTO AL FINE DI MANTENERE PRATICHE E METODI DI PRODUZIONE BIOLOGICA

Distribuzione per comune dell'incidenza percentuale della superficie a premio per il mantenimento del biologico, sottomisura 11.2, rispetto alla SAU (dato riferito alla migliore Campagna: 2021)

- meno del 2% della SAU
- dal 2% al 5% della SAU
- dal 5% al 10% della SAU
- più del 10% della SAU

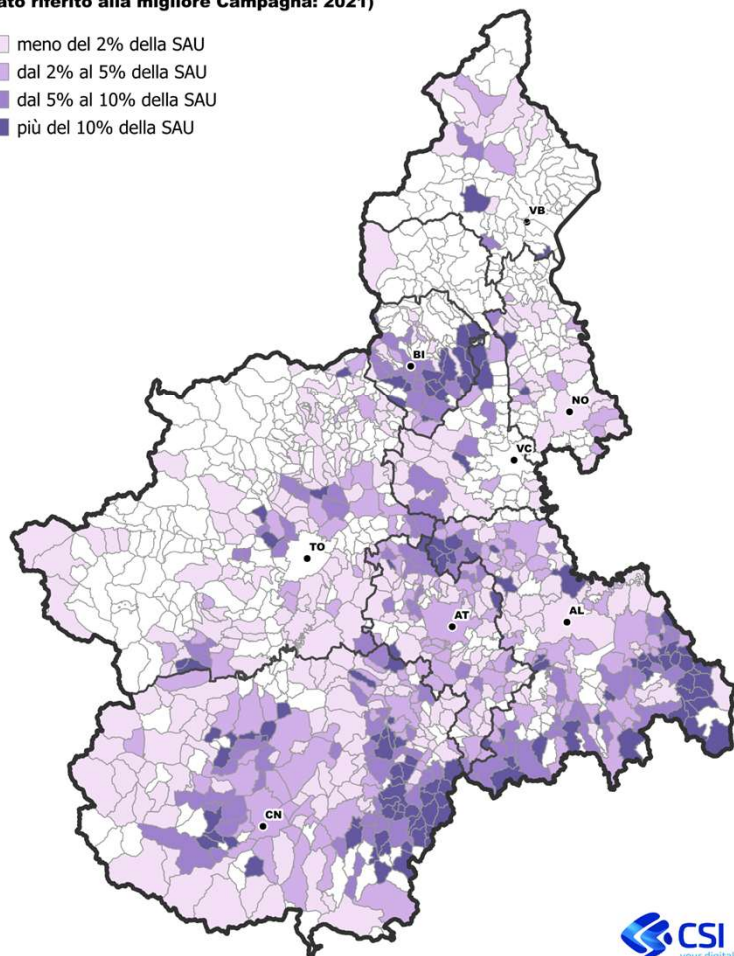

Misura 11 – Sottomisura 11.2 Mantenimento degli impegni Agricoltura biologica

Distribuzione per classi di premio (in euro) del numero di domande pagate miglior campagna (2021) e dell'importo dell'aiuto

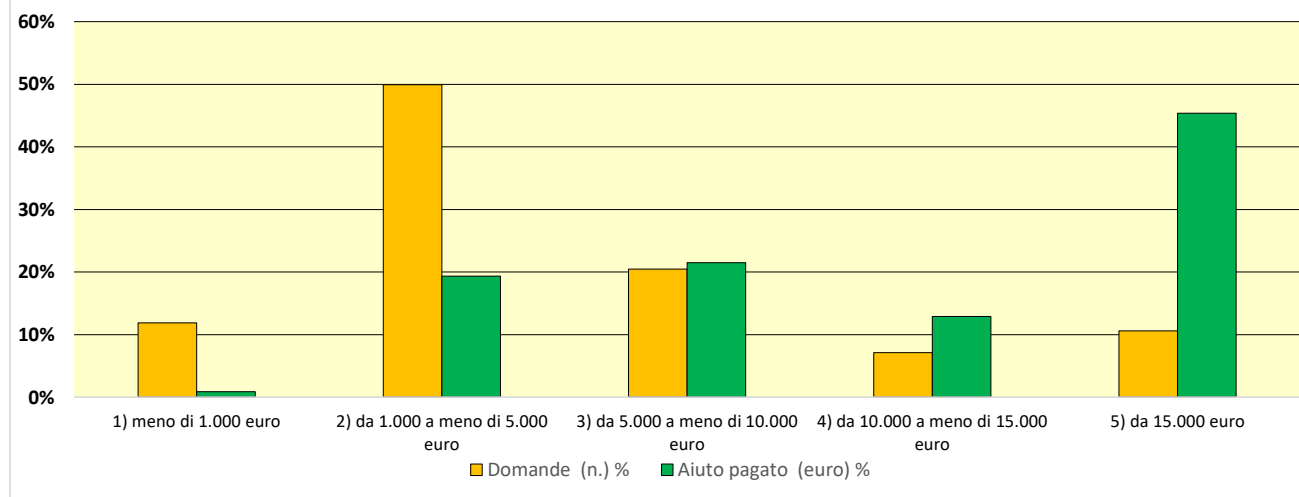

Distribuzione per orientamento tecnico-economico aziendale del numero di domande pagate miglior campagna (2021) e dell'importo dell'aiuto

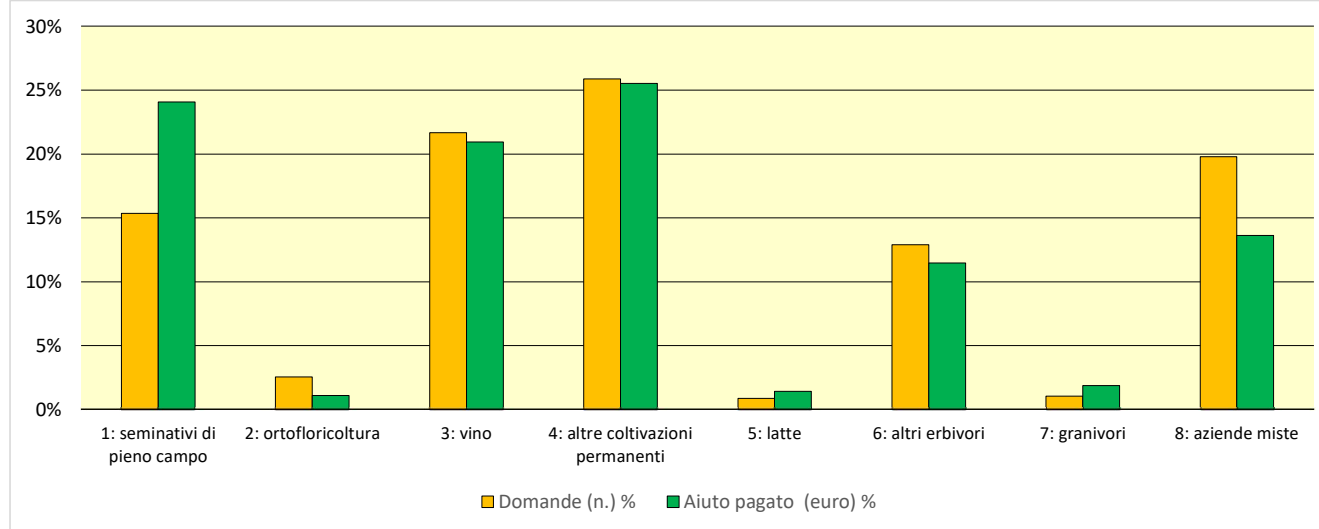

Programma di sviluppo rurale PSR 2014-2022

DOMANDE AMMESSE AL 31/12/2024

Misura 13 TIPO OPERAZIONE 13.1.1 – INDENNITA' COMPENSATIVA PER LE ZONE MONTANE

Distribuzione per foglio di mappa dell'incidenza della superficie oggetto di impegno, per la campagna 2024, sulla SAU complessiva (%)

- 0%
- da più di 0 a meno di 25%
- da più di 25% a meno di 50%
- da più di 50% a meno di 75%
- da 75% a 100%
- Territori non eligibili
- Capoluogo di provincia

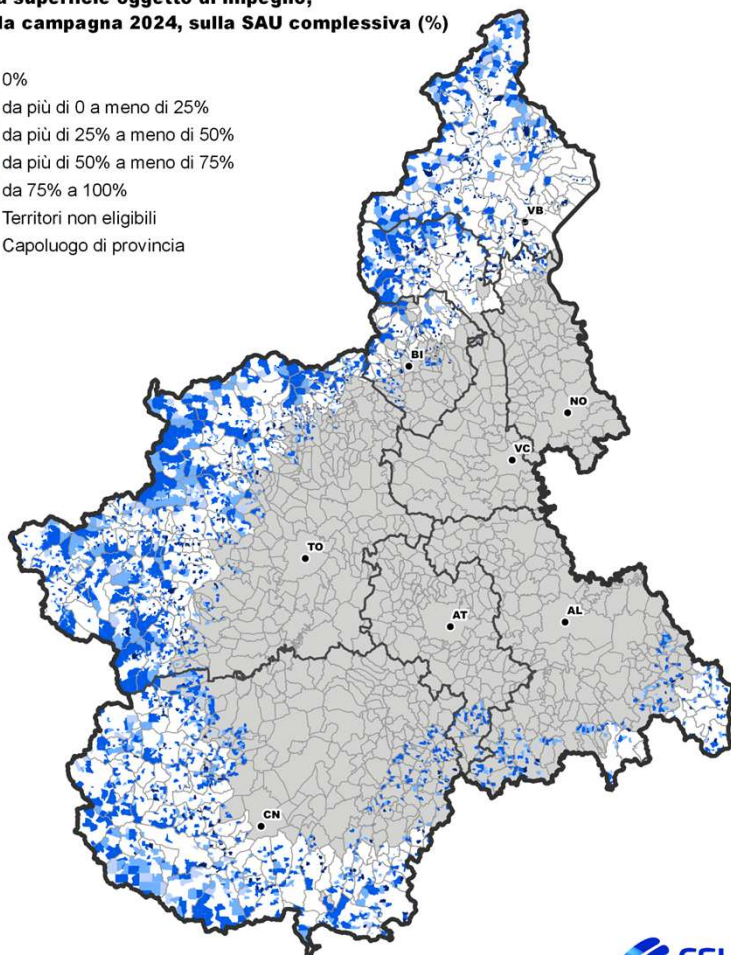

Misura 13 – Tipo di operazione 13.1.1 Indennità compensativa

Distribuzione per classi di produzione standard aziendale (in euro) del numero di domande ammesse nel 2024 e dell'importo dell'aiuto

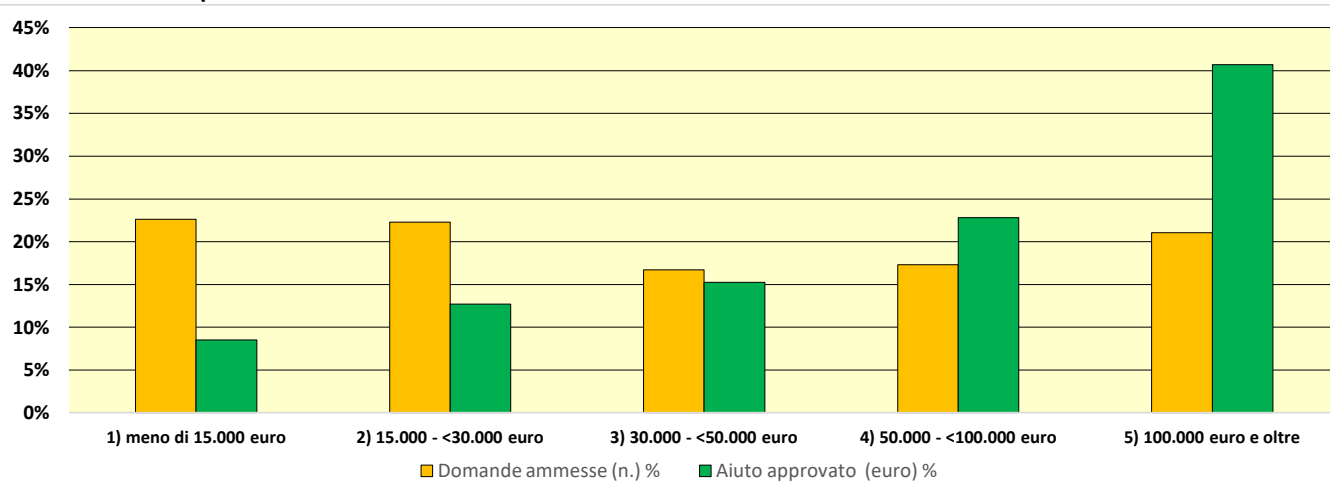

Distribuzione per orientamento tecnico-economico aziendale del numero di domande ammesse nel 2024 e dell'importo dell'aiuto

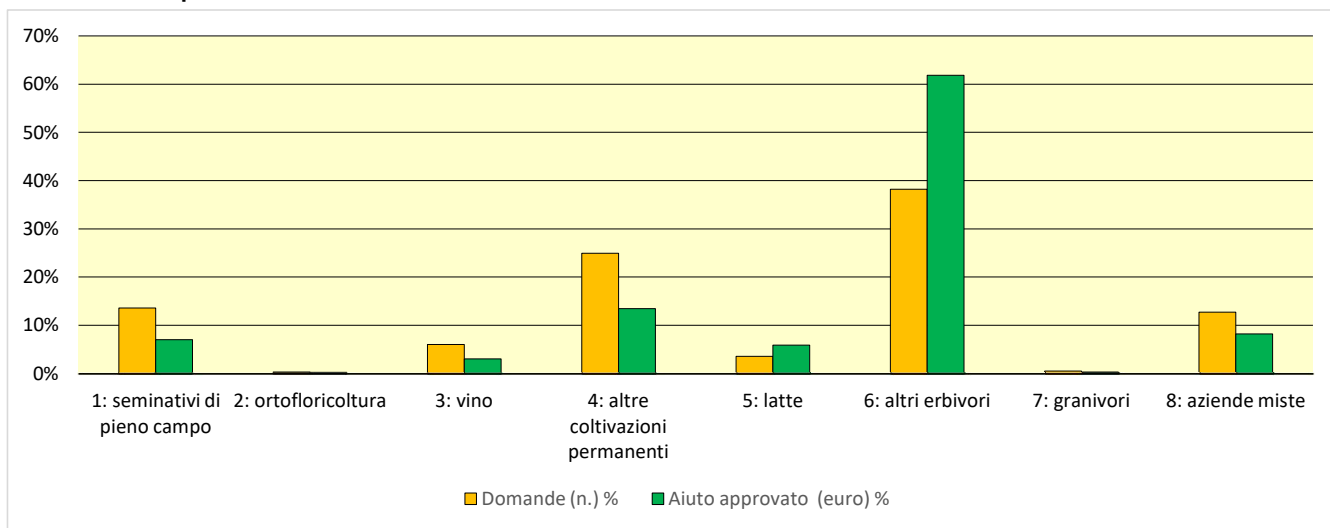

PSR 2014-2022– Pagato complessivo cumulato totale: tutte le operazioni, misure SIGC e misure non SIGC (*)

Programma di sviluppo rurale PSR 2014-2022

DOMANDE PAGATE AL 31/12/2025

**Pagato complessivo cumulato per Comune della sede legale
Tutte le operazioni**

- Meno di 150.000 Euro
- Da 150.000 a 500.000 Euro
- Da 500.000 a 1.500.000 Euro
- Da 1.500.000 a 5.000.000 Euro
- Più di 5.000.000 Euro
- Nessun pagamento

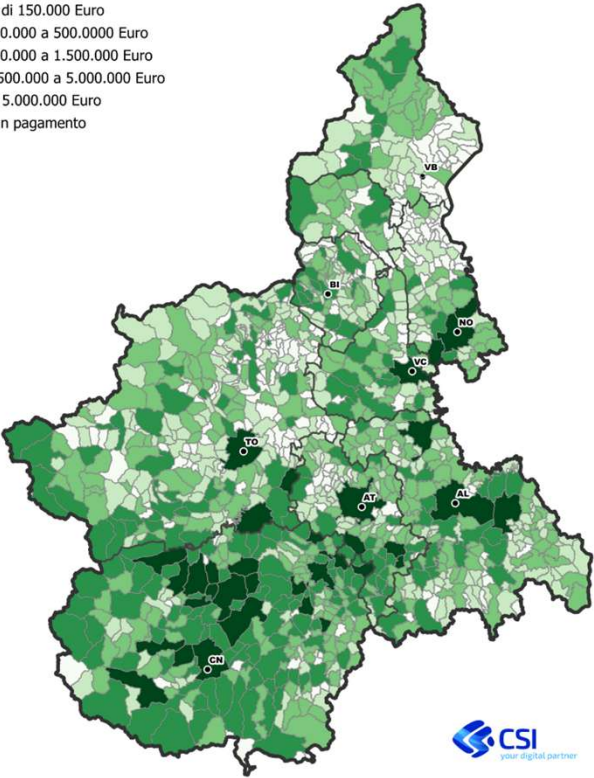

Programma di sviluppo rurale PSR 2014-2022

DOMANDE PAGATE AL 31/12/2025

**Pagato complessivo cumulato per Comune della sede legale
Operazioni SIGC**

- Meno di 150.000 Euro
- Da 150.000 a 500.000 Euro
- Da 500.000 a 1.500.000 Euro
- Da 1.500.000 a 5.000.000 Euro
- Più di 5.000.000 Euro
- Nessun pagamento

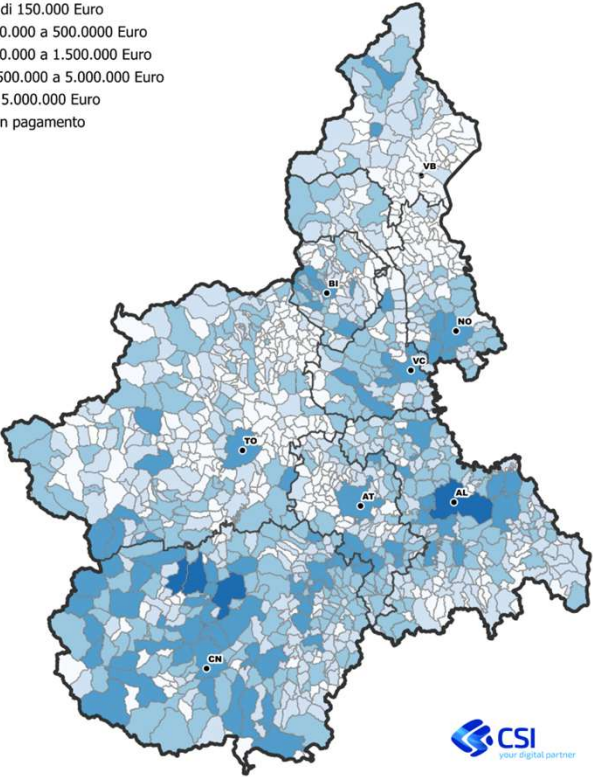

Programma di sviluppo rurale PSR 2014-2022

DOMANDE PAGATE AL 31/12/2025

**Pagato complessivo cumulato per Comune della sede legale
Operazioni non SIGC**

- Meno di 150.000 Euro
- Da 150.000 a 500.000 Euro
- Da 500.000 a 1.500.000 Euro
- Da 1.500.000 a 5.000.000 Euro
- Più di 5.000.000 Euro
- Nessun pagamento

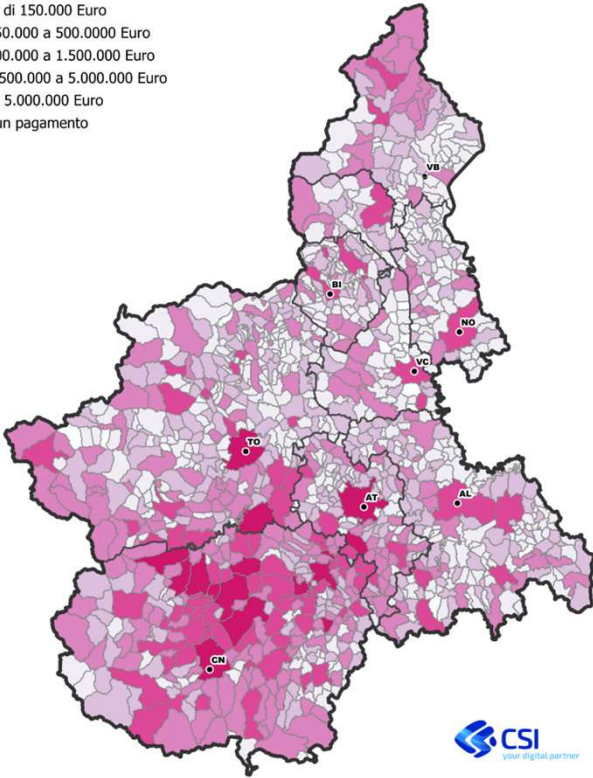

* compresi i bandi a regia regionale

PSR 2014-2022– Pagato complessivo cumulato: dettaglio per priorità 2 - Competitività e Redditività e 3 - Filiera Alimentare e Gestione dei Rischi

Programma di sviluppo rurale PSR 2014-2022

DOMANDE PAGATE AL 31/12/2025

**Pagato complessivo cumulato per Comune della sede legale
Operazioni Priorità 2**

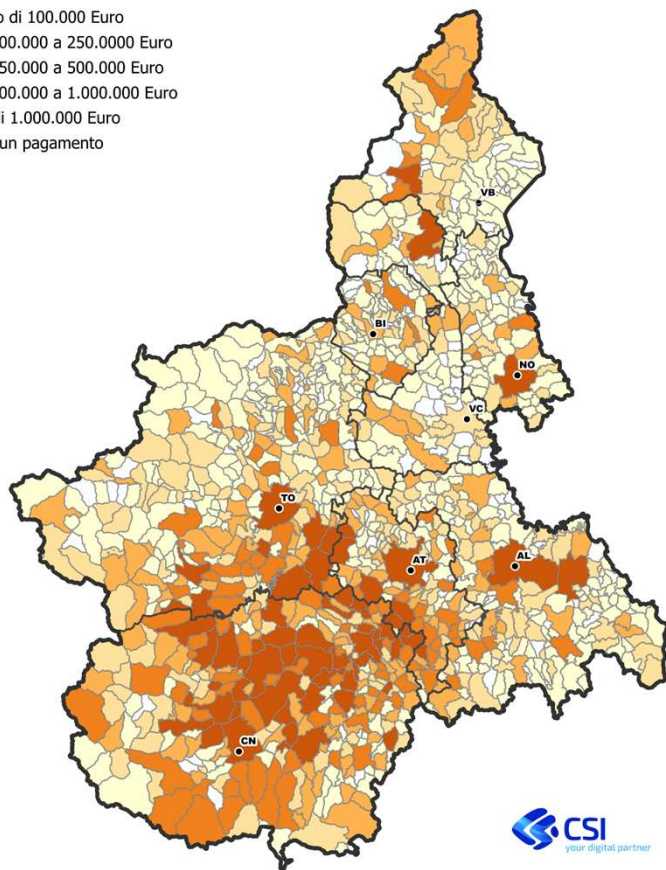
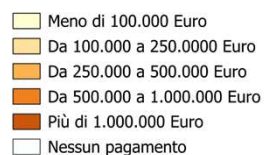

Programma di sviluppo rurale PSR 2014-2022

DOMANDE PAGATE AL 31/12/2025

**Pagato complessivo cumulato per Comune della sede legale
Operazioni Priorità 3**

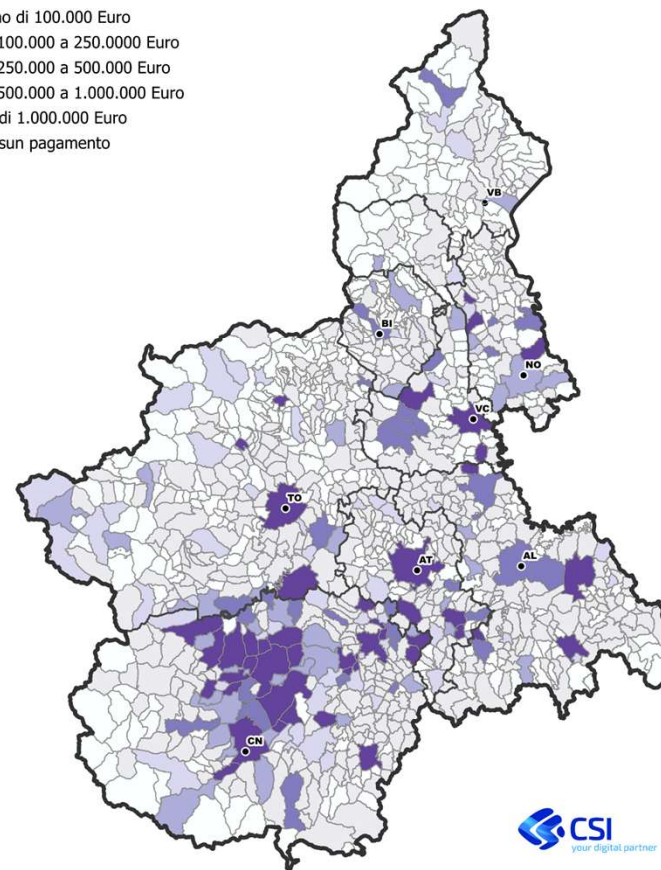

PSR 2014-2022– Pagato complessivo cumulato: dettaglio priorità 4 e 5 - Ecosistemi e Biodiversità, Uso Efficiente delle Risorse e Clima e priorità 6 – Inclusione sociale e Sviluppo rurale

Programma di sviluppo rurale PSR 2014-2022

DOMANDE PAGATE AL 31/12/2025

**Pagato complessivo cumulato per Comune della sede legale
Operazioni Priorità 4 e 5**

- Meno di 150.000 Euro
- Da 150.000 a 500.000 Euro
- Da 500.000 a 1.500.000 Euro
- Da 1.500.000 a 5.000.000 Euro
- Più di 5.000.000 Euro
- Nessun pagamento

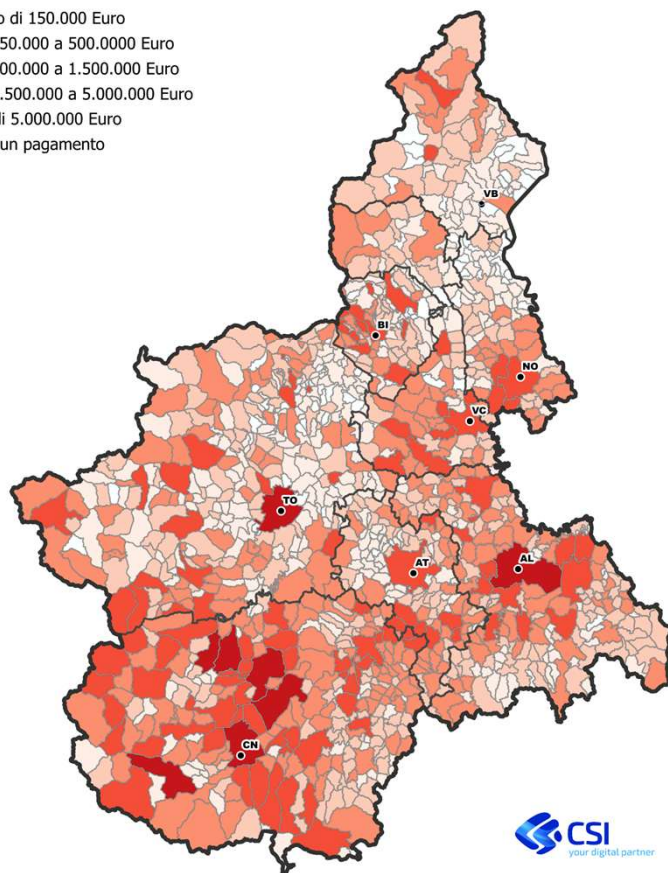

Programma di sviluppo rurale PSR 2014-2022

DOMANDE PAGATE AL 31/12/2025

**Pagato complessivo cumulato per Comune della sede legale
Operazioni Priorità 6**

- Meno di 100.000 Euro
- Da 100.000 a 250.000 Euro
- Da 250.000 a 500.000 Euro
- Da 500.000 a 1.000.000 Euro
- Più di 1.000.000 Euro
- Nessun pagamento

