

***Anoplophora glabripennis***  
**Tarlo asiatico del fusto**

**Attività 2025-2026**

# Focolaio di Cuneo



# Monitoraggio nella zona cuscinetto Inverno 2025 - primavera 2026

Zona cuscinetto (km)	<b>1</b>
Piante controllate (n.)	<b>74.059</b>
Tecnici da terra (n.)	<b>18</b>
Giorni di controllo con i tecnici	<b>177</b>
Superficie controllata (ha)	<b>3.660</b>
Giorni di controllo con i cani	<b>5</b>

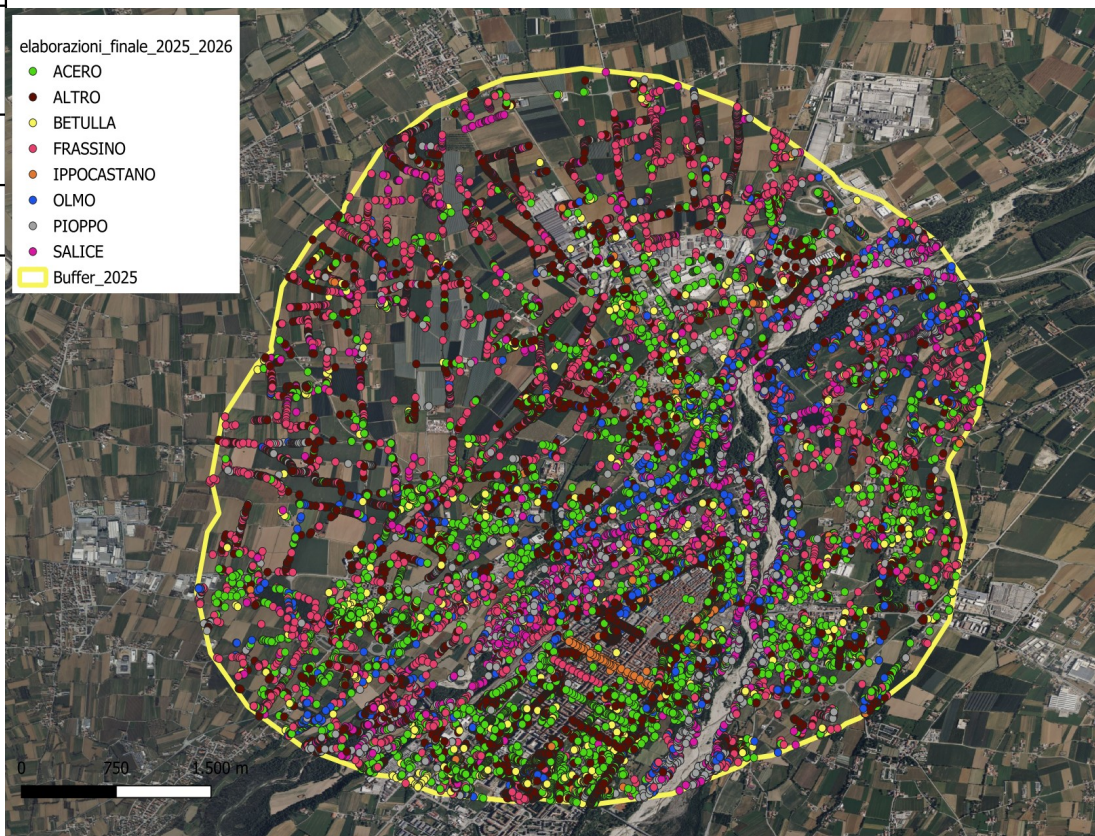

**0 piante tagliate**

# Monitoraggio nella zona cuscinetto inverno 2025- primavera 2026

Tipologia areale piante controllate

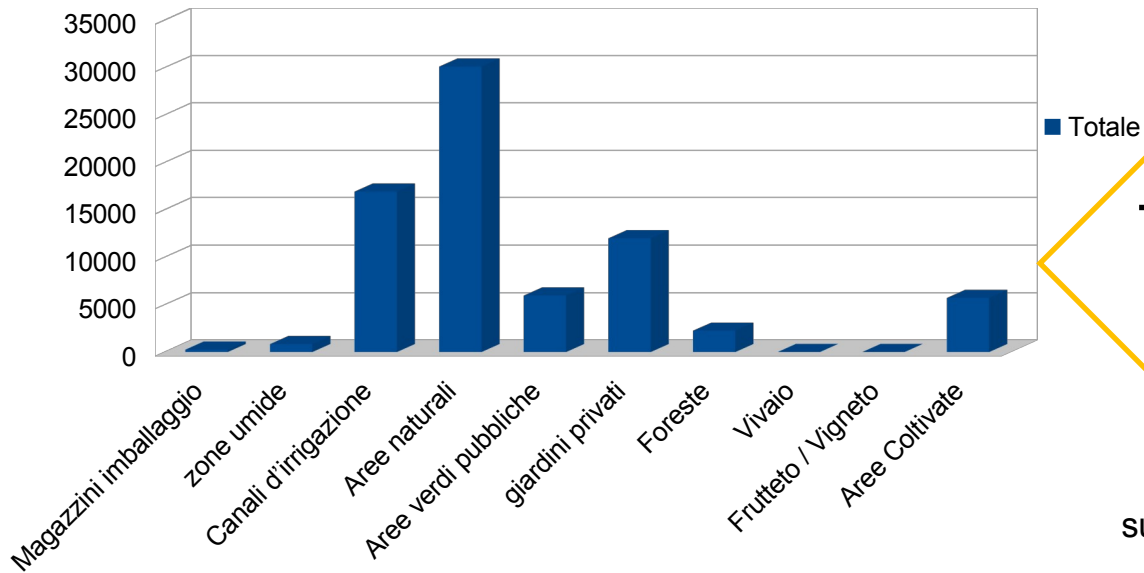

Tipologia di sito controllato



Numero piante controllate

Distribuzione delle piante monitorate

suddivisione per specie monitorate

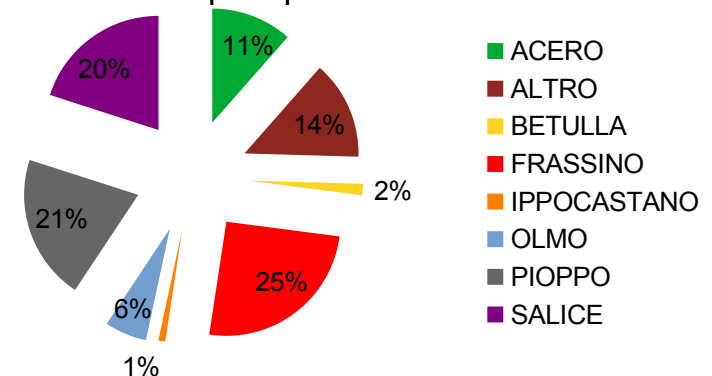

# Aggiornamento dell'area delimitata aprile 2026

**D.D. 14 Aprile 2026  
n. 401**

Aggiornamento dell'area delimitata 2026 per *Anoplophora glabripennis* in Piemonte, Comuni di **Cuneo e Cervasca** e applicazione delle misure fitosanitarie di eradicazione. Regolamento (UE) 1952 / 2025

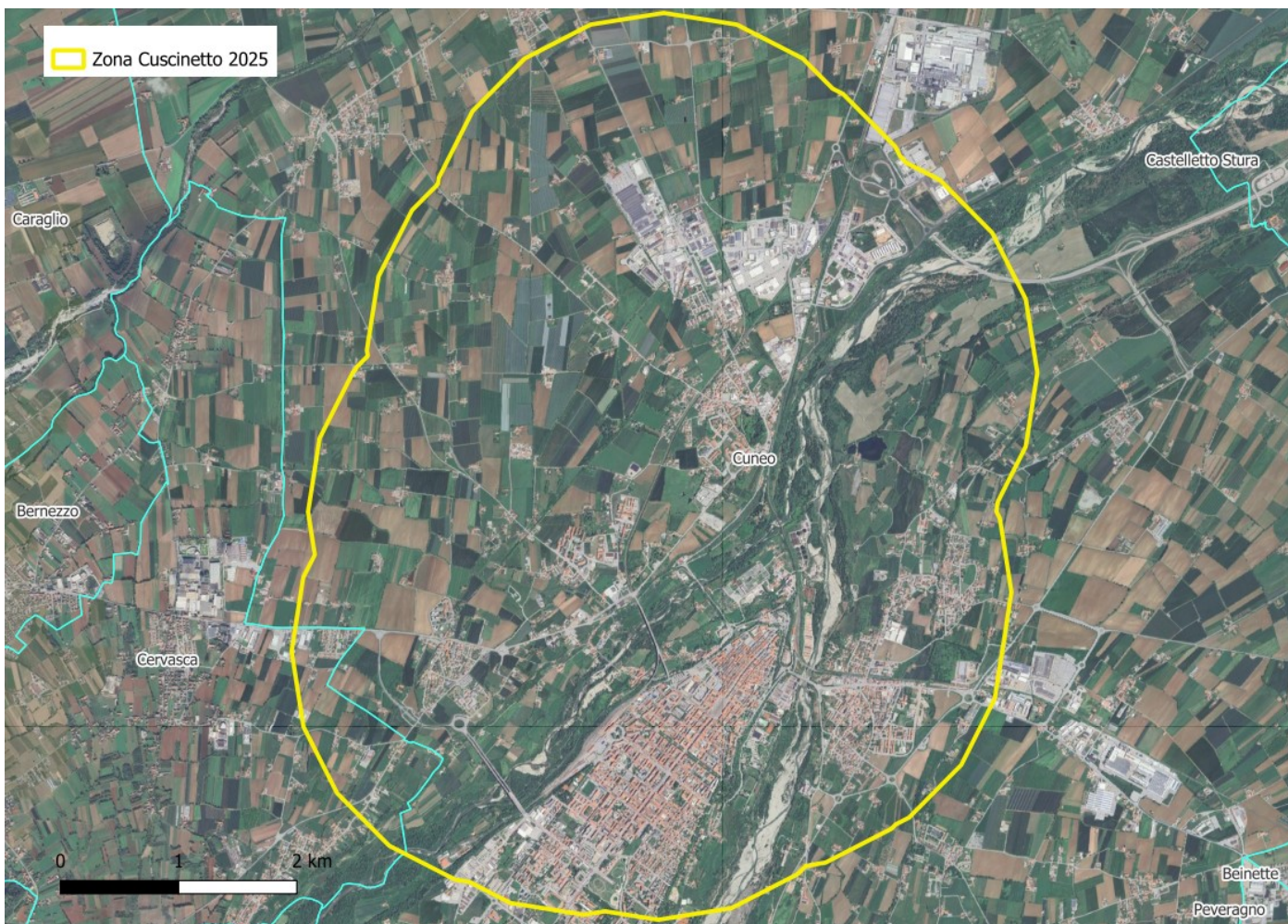

# Aggiornamento delle squadre di monitoraggio

Una giornata di **formazione e aggiornamento**,  
il 14 novembre 2025, presso la sede I.P.L.A.



- parte teorica ed esposizione del lavoro svolto
- l'anno precedente
- ripasso sul riconoscimento insetto/sintomatologia
- utilizzo della App di rilievo in campo

# Monitoraggio nella zona cuscinetto con le squadre di tecnici da terra

Giornate lavorative suddivise per mese

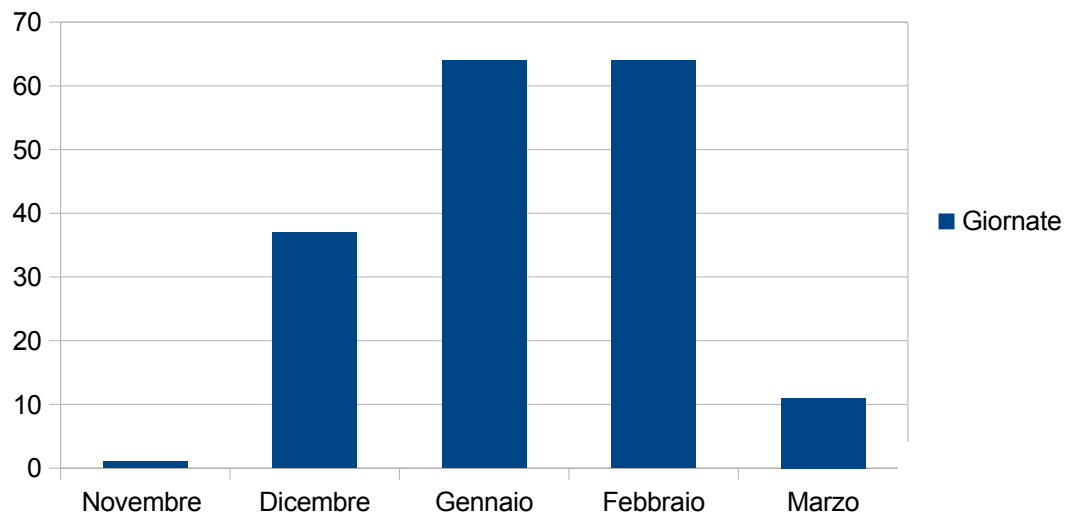

Giorni di monitoraggio

Piante controllate

Suddivisione piante monitorate per mese

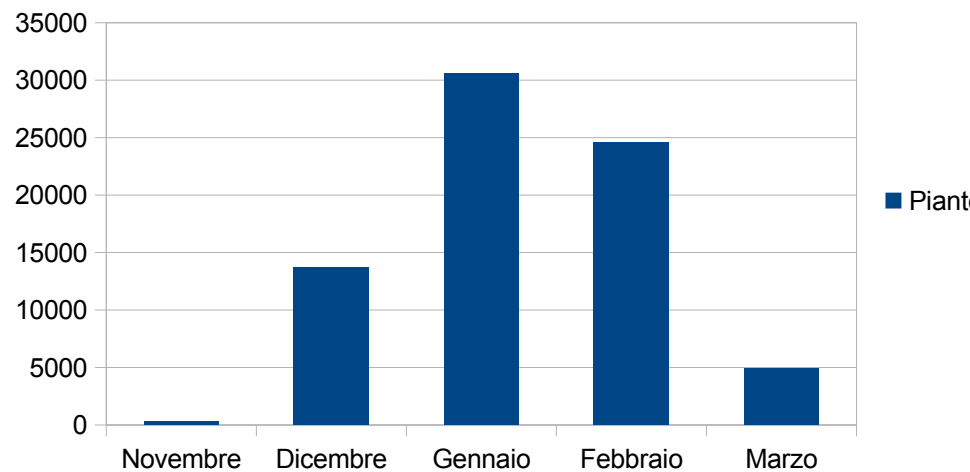

# Monitoraggio nella zona cuscinetto con l'aiuto dei tree-climbers



# Monitoraggio nella zona cuscinetto con i cani segugi



Controllo delle aree  
con rischio fitosanitario  
più elevato



# Collaborazioni



# Visita dell'Unione Europea per verificare la lotta al tarlo asiatico in Italia

dal 27 settembre all'11 ottobre 2021

2 ispettori, 1 funzionario dell'UE e 1 esperto di uno Stato Membro dell'UE



Conclusioni:

- attività di monitoraggio idonea a rilevare la presenza di eventuali altre piante infestate;
- misure di eradicazione in linea con le prescrizioni dell'UE;
- sistema di controllo spostamenti di piante e legname/materiale da imballaggio in legno nell'UE idoneo a prevenire la diffusione dell'insetto;
- notevoli sforzi in materia di sensibilizzazione verso i portatori di interessi e il pubblico.



**LA STAMPA** IL QUOTIDIANO

Sel qui: Home > Archivio

## Ispettori dell'Unione europea a Cuneo per verificare la lotta al tarlo asiatico

LORENZO BORATTO  
02 Agosto 2021 | Modificato il: 02 Agosto 2021 | 1 minuti di lettura



Tra il 20 settembre e l'11 ottobre a Cuneo arriveranno gli ispettori dell'Unione europea per verificare il lavoro fatto in tre anni per debellare il tarlo asiatico del fusto, un insetto alieno originario dell'Asia che in Europa non ha antasonisti naturali. L'insetto «manzia»



**LA STAMPA** IL QUOTIDIANO

Sel qui: Home > Archivio

## Dai cani svizzeri agli ispettori Ue. Per fermare il tarlo asiatico a Cuneo già abbattute 4400 piante

LORENZO BORATTO  
07 Ottobre 2021 | Modificato il: 07 Ottobre 2021 | 1 minuti di lettura



Un'ispezione sul territorio per capire strategie e problemi di tre anni di lotta al tarlo asiatico del fusto, l'insetto segnalato a Cuneo per l'agosto nell'agosto 2018. Il lavoro da allora per debellare l'insetto alieno (che divora il legno degli alberi fino a far morire le piante) è stato immane e ieri c'erano in città anche tre ispettori dell'Unione Europea (un ungherese, uno

# Aggiornamento della campagna informativa

**REGIONE PIEMONTE** **Comune di Cuneo**

## Anoplophora glabripennis - Tarlo asiatico del fusto

### MONITORAGGI OBBLIGATORI SULLE PIANTE: OGNI ANNO, DA NOVEMBRE A MARZO, SQUADRE IN AZIONE!



**Adulto di tarlo asiatico del fusto.** Ha lunghe antenne, il corpo di colore nero brillante, il dorso punteggiato di macchie bianche, ventre, zampe e la base degli artigli delle antenne sono ricoperti da una pubescenza bianco azzurra.

**Segni di ovideposizione (1)** perfettamente circolari di circa 1 cm di diametro

**Segni di ovideposizione (1) su acero palmato**

- L'INSETTO È INNOCUO PER L'UOMO E PER GLI ANIMALI
- CAUSA GRAVI DANNI ALLE PIANTE, COMPROMETTENDONE SOPRAVVIVENZA E STABILITÀ
- È ASSOLUTAMENTE NECESSARIO IMPEDIRNE LA DIFFUSIONE SUL TERRITORIO PIEMONTESE

**In cosa consiste la lotta al tarlo?**

Le norme europee prevedono la **lotta obbligatoria al tarlo asiatico del fusto. Per un periodo di almeno quattro anni dall'ultimo ritrovamento** dell'insetto, devono essere controllate, in un raggio di 2 km tutte le piante delle specie che possono essere attaccate, sia su suolo pubblico sia su suolo privato (giardini, abitazioni, condomini, piante in vaso sui balconi, etc.).

La specie da controllare sono: **aceri, betulle, carpini, Cercidiphyllum, faggi, frassini, Ippocastani, Koelreuteria, olmi, ontani, pioppi, platani, salici e tigli.**

I monitoraggi sono effettuati da Assistenti fitosanitari e da Ispettori del Settore Fitosanitario della Regione Piemonte, in squadre di due persone. Ogni tecnico è fornito di tesserino di riconoscimento e giubbotto ad alta visibilità. In appoggio saranno utilizzati anche cani segugi addestrati nella ricerca di *Anoplophora glabripennis*.

Su ciascuna pianta controllata viene apposto un cartellino numerato verde o grigio metallico.

**Cosa prevede la normativa?**

E' previsto l'abbattimento obbligatorio delle piante infestate e di tutte quelle appartenenti alle specie elencate, presenti nel raggio di 100 m dalle piante infestate, anche se non manifestano segni evidenti di infestazione.

Eventuali interventi di abbattimento di piante all'interno delle proprietà, la loro rimozione e successiva distruzione, saranno effettuati a **spese della Regione Piemonte.**

Per 4 anni dopo gli abbattimenti non potranno essere impiantate o tenute in vaso piante appartenenti alle specie elencate in questa locandina.

In sostituzione di ogni albero abbattuto sarà possibile richiedere una nuova pianta (di altra specie) con la procedura che verrà indicata.

**Dov'è stato ritrovato il tarlo asiatico del fusto?**

Nel **settembre 2018** a **Cuneo**, in frazione Madonna dell'Olimo, sono stati trovati i **primi esemplari**. Aggiornamento della zona delimitata per *Anoplophora glabripennis* in Piemonte, Comune di Cuneo e applicazione delle misure fitosanitarie di eradicazione. Decisione di Esecuzione (UE) 2015/893.



**Dove trovare più informazioni?**

**REGIONE PIEMONTE**  
piemonte.fitosanitario@regione.piemonte.it  
<https://www.regione.piemonte.it/web/temi/lotte-obbligatorie-tarlo-asiatico-fusto-anoplophora-glabripennis>

**Istituto per le piante da legno e l'ambiente Ipla spa**  
tarlo@ipla.org  
<https://www.ipla.org/index.php/patologie-ambientali/contrasto-organismi-nocivi>

CAMPAGNA PER IMPEDIRE LA DIFFUSIONE DELL'INSETTO NOCIVO Anoplophora glabripennis Regolamento (UE) n. 2021/600-Single Market Programma

**va?**

**Dove trovare più informazioni?**

**REGIONE PIEMONTE**  
piemonte.fitosanitario@regione.piemonte.it  
<https://www.regione.piemonte.it/web/temi/agricoltura/servizi-fitosanitari-pan/lotte-obbligatorie-tarlo-asiatico-fusto-anoplophora-glabripennis>

**Istituto per le piante da legno e l'ambiente Ipla spa**  
tarlo@ipla.org  
<https://www.ipla.org/index.php/patologie-ambientali/contrasto-organismi-nocivi>



**Foto a sinistra:** segni di ovideposizione (1) e fori di sfarfallamento (2) perfettamente circolari di circa 1 cm di diametro.

**Foto a destra:** segni di ovideposizione (1) su acero palmato.

**CAMPAGNA PER IMPEDIRE LA DIFFUSIONE DELL'INSETTO NOCIVO Anoplophora glabripennis**  
Regolamento (UE) n. 2021/600-Single Market Programma

**REGIONE PIEMONTE** **Comune di Cuneo**

## Anoplophora glabripennis Tarlo asiatico del fusto

### MONITORAGGI OBBLIGATORI SULLE PIANTE: OGNI ANNO, DA NOVEMBRE A MARZO, SQUADRE IN AZIONE!

**COME SI RICONOSCE?**

- HA LUNGHE ANTENNE**
- HA IL CORPO DI COLORE NERO BRILLANTE**
- HA IL DORSO PUNTEGGIATO DI MACCHIE BIANCHE**



- L'INSETTO È INNOCUO PER L'UOMO E PER GLI ANIMALI
- CAUSA GRAVI DANNI ALLE PIANTE, COMPROMETTENDONE SOPRAVVIVENZA E STABILITÀ
- È ASSOLUTAMENTE NECESSARIO IMPEDIRNE LA DIFFUSIONE SUL TERRITORIO PIEMONTESE