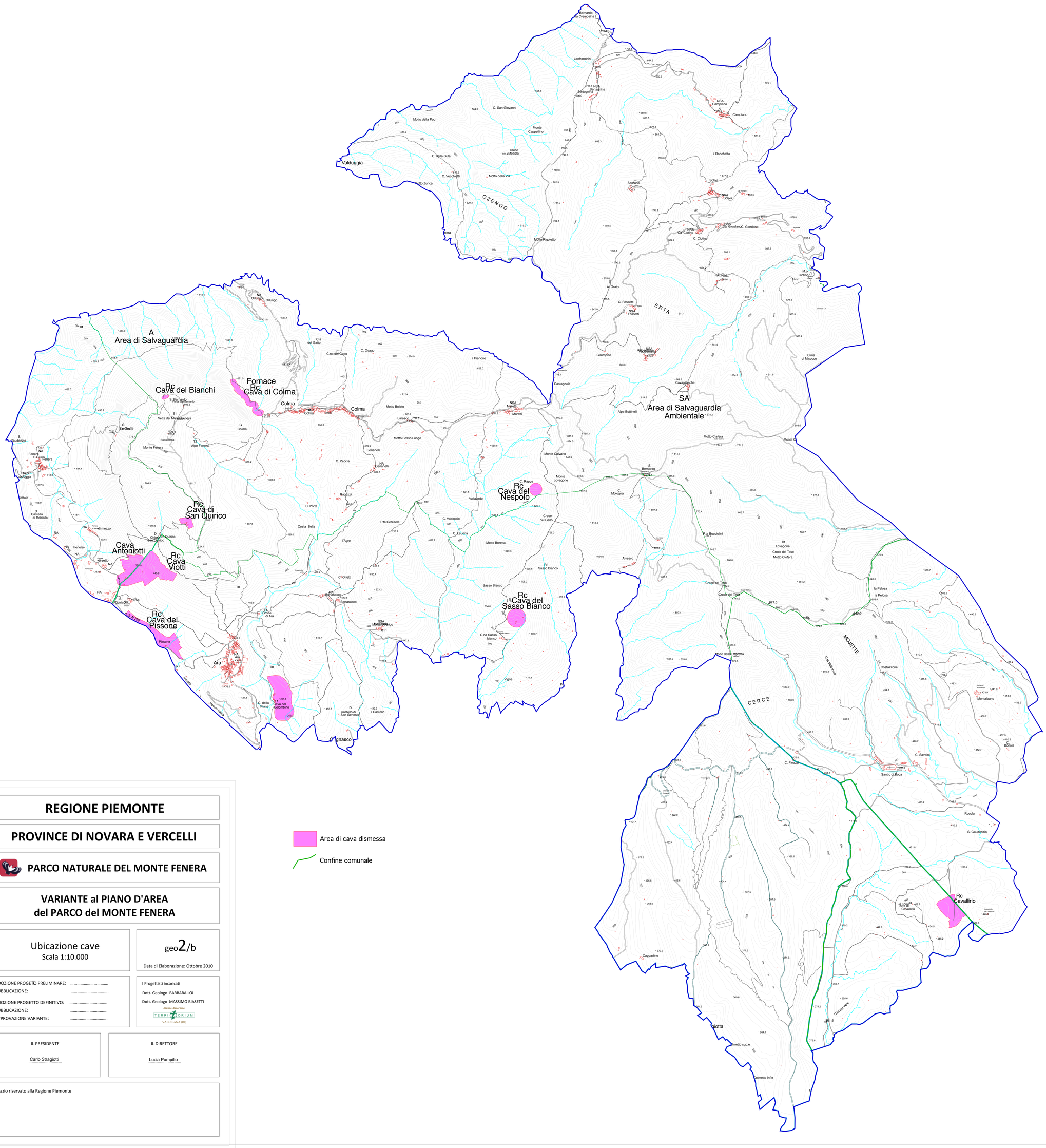

Area di cava dismessa

Confine comunale

REGIONE PIEMONTE

PROVINCE DI NOVARA E VERCELLI

PARCO NATURALE DEL MONTE FENERA

VARIANTE al PIANO D'AREA del PARCO del MONTE FENERA

Ubicazione cave
Scala 1:10.000

geo2/b

Data di Elaborazione: Ottobre 2010

ADOZIONE PROGETTO PRELIMINARE: .....
PUBBLICAZIONE: .....
ADOZIONE PROGETTO DEFINITIVO: .....
PUBBLICAZIONE: .....
APPROVAZIONE VARIANTE: .....

I Progettisti incaricati
Dott. Geologo BARBARA LOI
Dott. Geologo MASSIMO BIASETTI

Studio Associato
TERRITORIUM
VALBRANA (BI)

IL PRESIDENTE
Carlo Stragiotti

IL DIRETTORE
Lucia Pompilio

Spazio riservato alla Regione Piemonte