

# prae

## PIANO REGIONALE DELLE ATTIVITA' ESTRATTIVE

SCHEDE CAVE ATTIVE FUORI POLO  
ATO CUNEO





**SCHEDA IDENTIFICAZIONE CAVA**

|             |               |          |                             |
|-------------|---------------|----------|-----------------------------|
| Codice cava | <b>A0195C</b> | Comparto | III – Materiali industriali |
|-------------|---------------|----------|-----------------------------|

|                       |                        |
|-----------------------|------------------------|
| Bacino di riferimento | VICOFORTE - 03032      |
| Provincia             | CUNEO                  |
| Comune                | VICOFORTE              |
| Nome località         | CANAVERI               |
| Estensione            | 190.268 m <sup>2</sup> |
| Quota media m s.l.m.  | 460-500 m s.l.m.       |

|                       |  |
|-----------------------|--|
| Riferimenti catastali | Vicoforte <b>FOGLIO 9 Particelle:</b> 128, 129, 130, 131, 132, 133, 134, 135, 137, 138, 139, 140, 141, 142, 143, 144, 145, 146, 147, 148, 151, 152, 153, 154, 155, 156, 157, 251; <b>FOGLIO 10 Particelle:</b> 4, 5, 6, 7, 8, 9, 10, 11, 12, 13, 14, 15, 16, 17, 18, 19, 20, 21, 22, 23, 24, 25, 26, 27, 28, 29, 34, 273 |
|-----------------------|--|

|  |                 |
|--|-----------------|
| Morfologia di cava                           | Cava di collina |
| Litotipo                                     | Argilla         |
| Altezza di scavo (m)                         | 25 m            |
| Quota falda m s.l.m.                         | -               |
| Volume estraibile ampliamenti (mc)           | -               |
| Volume estraibile decennio vigenza PRAE (mc) | -               |
| Impianti minerari di trattamento presenti    | NO              |
| Impianti di altra tipologia                  | NO              |

**CONTESTO TERRITORIALE**

|   |   |
|---|---|
| Vincoli                                 | SI  |
| Specificare il tipo di vincolo e l'area | D.Lgs. 42/04, art. 142, comma 1, Aree tutelate per legge<br><i>c) i fiumi, i torrenti, i corsi d'acqua iscritti negli elenchi previsti dal testo unico delle disposizioni di legge sulle acque ed impianti elettrici, approvato con regio decreto 11 dicembre 1933, n. 1775, e le relative sponde o piedi degli argini per una fascia di 150 metri ciascuna</i> |
|   | Vincolo idrogeologico R.D.L. n. 3267 del 30 dicembre 1923 - Sup. 190.268 m <sup>2</sup>   |

**TIPOLOGIA DI RECUPERO AMBIENTALE E DESTINAZIONE D'USO FINALE DELL'AREA**

|                              |
|------------------------------|
| Tipologia Recupero: agricolo |
|------------------------------|

A0195C

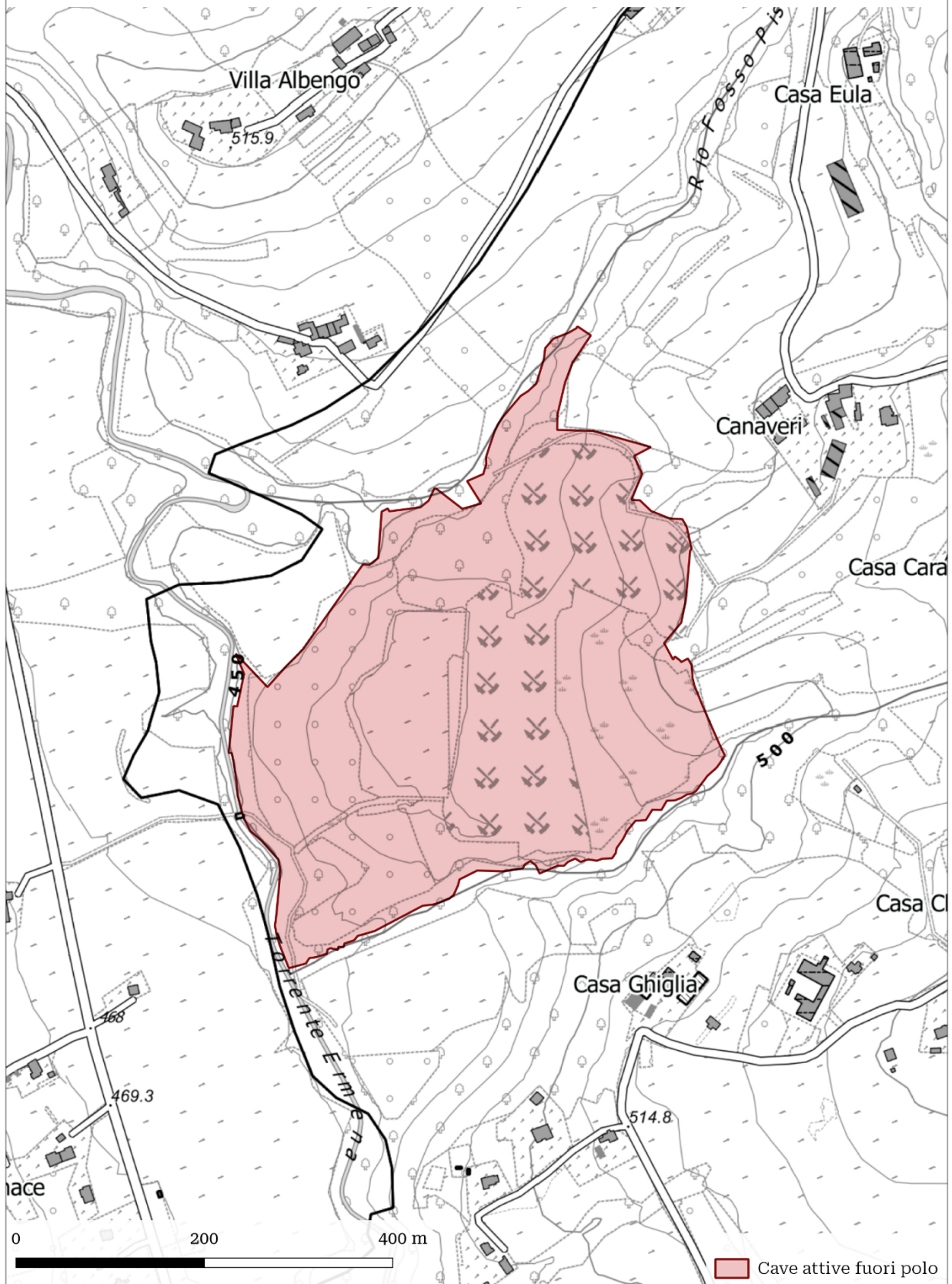

**SCHEDA IDENTIFICAZIONE CAVA**

|             |               |          |                             |
|-------------|---------------|----------|-----------------------------|
| Codice cava | <b>A0258C</b> | Comparto | III – Materiali industriali |
|-------------|---------------|----------|-----------------------------|

|                       |                       |
|-----------------------|-----------------------|
| Bacino di riferimento | POIRINO 1 - 03015     |
| Provincia             | CUNEO                 |
| Comune                | CERESOLE ALBA         |
| Nome località         | LE CROCETTE           |
| Estensione            | 53.251 m <sup>2</sup> |
| Quota media m s.l.m.  | 315 m s.l.m.          |

|                       |  |
|-----------------------|--|
| Riferimenti catastali | Ceresole Alba <b>FOGLIO 13 Particelle:</b> 25 (P), 27, 28, 29, 30, 131 (P) |
|-----------------------|--|

|  |                 |
|--|-----------------|
| Morfologia di cava                           | Cava di pianura |
| Litotipo                                     | Argilla         |
| Profondità di scavo (m)                      | 13 m            |
| Quota falda m s.l.m.                         | 300 m s.l.m.    |
| Volume estraibile ampliamenti (mc)           | -               |
| Volume estraibile decennio vigenza PRAE (mc) | -               |
| Impianti minerari di trattamento presenti    | NO              |
| Impianti di altra tipologia                  | NO              |

**CONTESTO TERRITORIALE**

|   |  |
|---|--|
| Vincoli                                 | SI   |
| Specificare il tipo di vincolo e l'area | Vincolo idrogeologico R.D.L. n. 3267 del 30 dicembre 1923 - Superficie 53.251 m <sup>2</sup> |

**TIPOLOGIA DI RECUPERO AMBIENTALE E DESTINAZIONE D'USO FINALE DELL'AREA**

|                              |
|------------------------------|
| Tipologia Recupero: agricolo |
|------------------------------|

A0258C

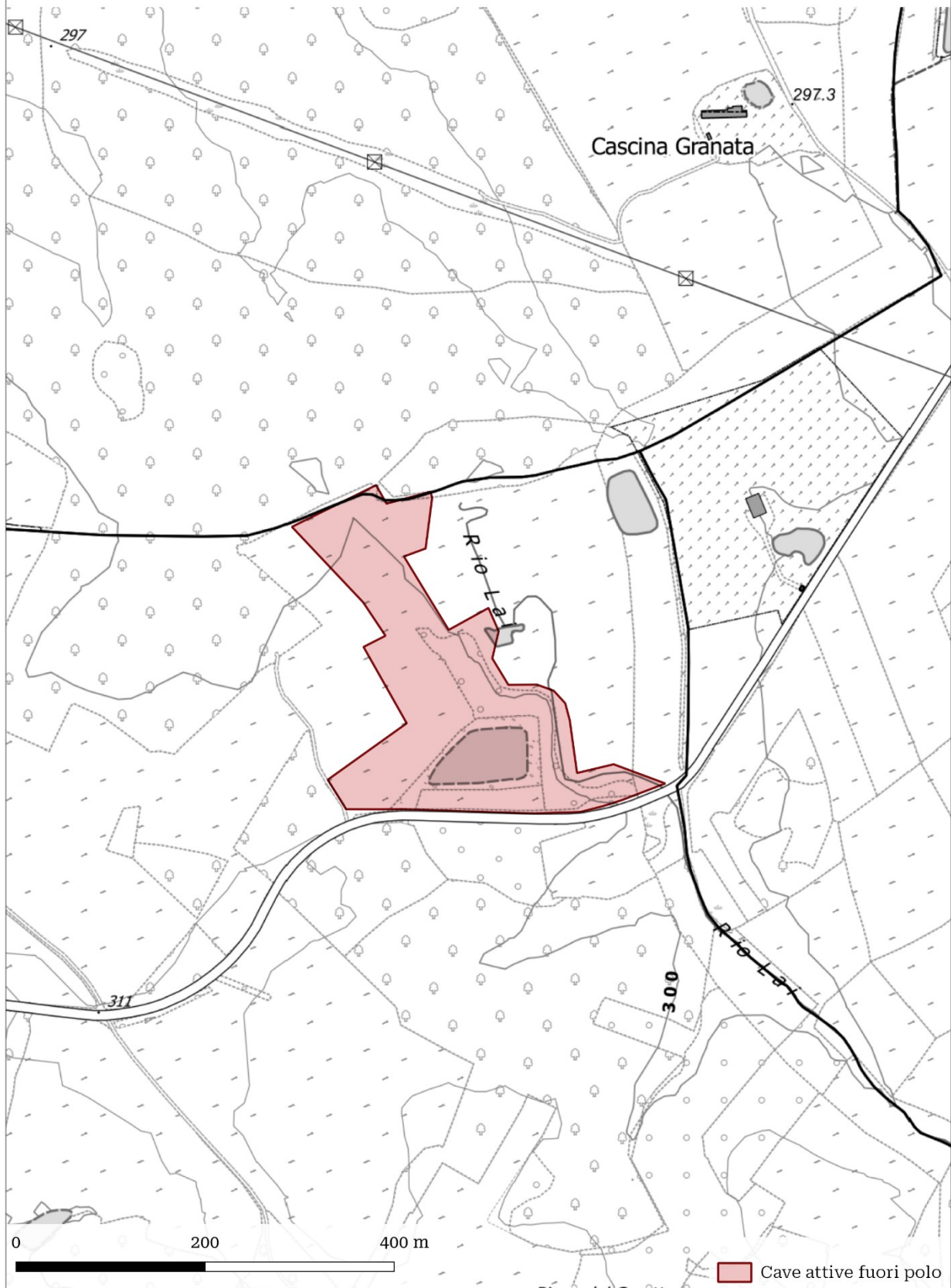

**SCHEMA IDENTIFICAZIONE CAVA**

|             |               |          |                         |
|-------------|---------------|----------|-------------------------|
| Codice cava | <b>G0312C</b> | Comparto | II – Pietre ornamentali |
|-------------|---------------|----------|-------------------------|

|                       |                      |
|-----------------------|----------------------|
| Bacino di riferimento | CANOSIO 02011        |
| Provincia             | CUNEO                |
| Comune                | CANOSIO              |
| Nome località         | COMBA DEI VALLI      |
| Estensione            | 9.095 m <sup>2</sup> |
| Quota media m s.l.m.  | 1380-1470 m s.l.m.   |

|                       |   |
|-----------------------|---|
| Riferimenti catastali | Canosio <b>FOGLIO 3 Particelle:</b> 54 (P), 57 (P), 58 (P); <b>FOGLIO 4 Particelle:</b> 1 (P) |
|-----------------------|---|

|  |   |
|--|---|
| Morfologia di cava                           | Cava di monte   |
| Litotipo                                     | Calcescisti   |
| Altezza di scavo (m)                         | 200 m   |
| Quota falda m s.l.m.                         | -   |
| Volume estraibile ampliamenti (mc)           | 25.000 m <sup>3</sup> (VOLUMETRIE IN AMPLIAMENTO DERIVANTI DA APPROFONDIMENTO DELLA QUOTA DI FONDO SCAVO) |
| Volume estraibile decennio vigenza PRAE (mc) | 12.000 m <sup>3</sup> (VOLUMETRIE IN AMPLIAMENTO DERIVANTI DA APPROFONDIMENTO DELLA QUOTA DI FONDO SCAVO) |
| Impianti minerari di trattamento presenti    | NO  |
| Impianti di altra tipologia                  | NO  |

**CONTESTO TERRITORIALE**

|   |  |
|---|--|
| Vincoli                                 | SI   |
| Specificare il tipo di vincolo e l'area | D.Lgs. 42/04, art. 142, comma 1, Aree tutelate per legge <i>g) i territori coperti da foreste e da boschi, ancorché percorsi o danneggiati dal fuoco, e quelli sottoposti a vincolo di rimboscimento, come definiti dall'art. 3 e 4 del decreto legislativo n. 34 del 2018.</i><br><br>Vincolo idrogeologico R.D.L. n. 3267 del 30 dicembre 1923 - Superficie 9.095 m <sup>2</sup> |

**TIPOLOGIA DI RECUPERO AMBIENTALE E DESTINAZIONE D'USO FINALE DELL'AREA**

|                               |
|-------------------------------|
| Tipologia Recupero: forestale |
|-------------------------------|

G0312C

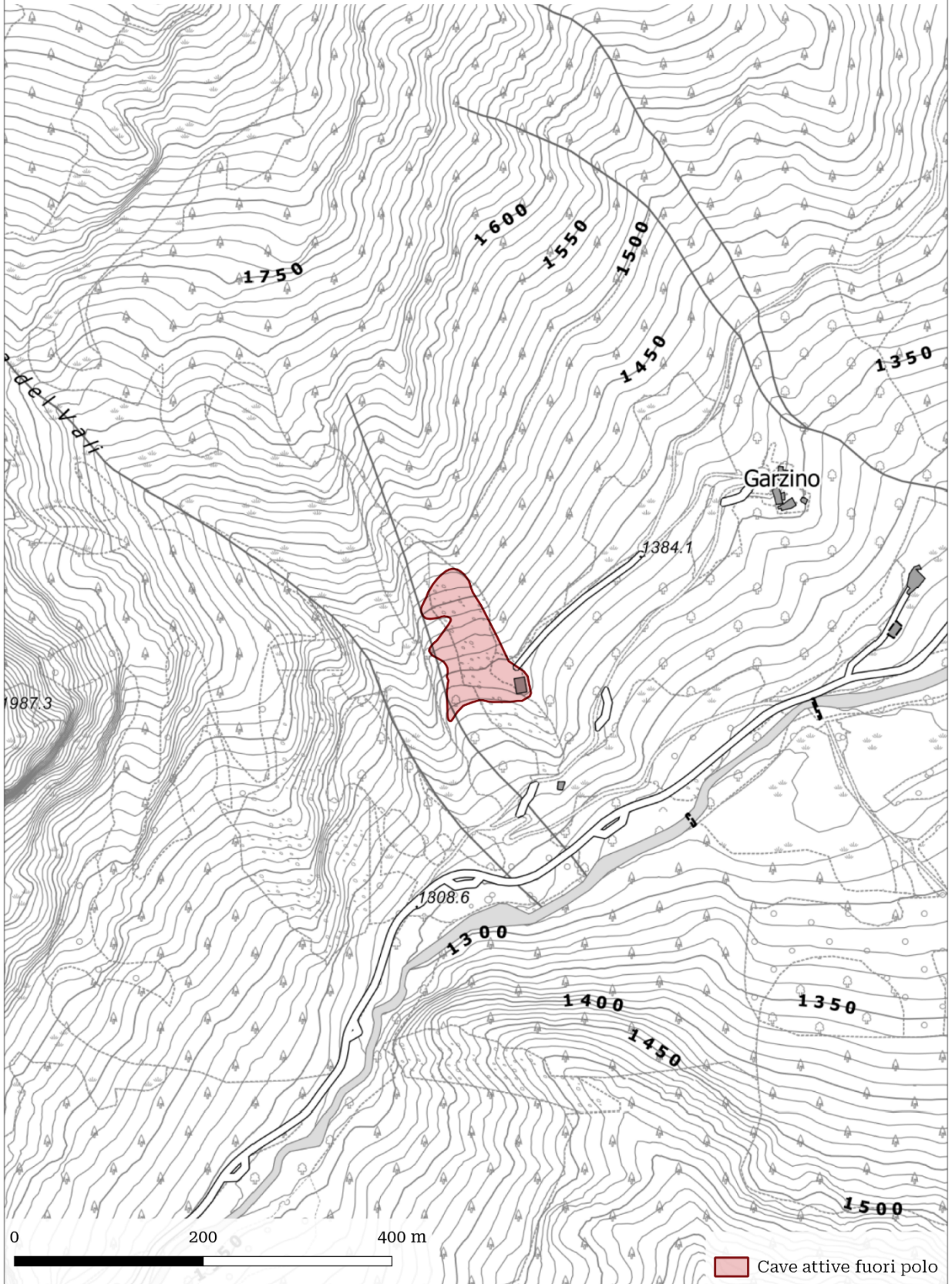



**SCHEMA IDENTIFICAZIONE CAVA**

|             |               |          |                         |
|-------------|---------------|----------|-------------------------|
| Codice cava | <b>G0533C</b> | Comparto | II – Pietre ornamentali |
|-------------|---------------|----------|-------------------------|

|                       |                        |
|-----------------------|------------------------|
| Bacino di riferimento | MONTEROSSO GRANA 02010 |
| Provincia             | CUNEO                  |
| Comune                | MONTEROSSO GRANA       |
| Nome località         | SARETTO                |
| Estensione            | 9881 m <sup>2</sup>    |
| Quota media m s.l.m.  | 920 m s.l.m.           |

|                       |  |
|-----------------------|--|
| Riferimenti catastali | Montegrosso Grana <b>FOGLIO 3 Particelle:</b> 144 (P), 146, 481 (P), 482 (P), 521, 522 (P) |
|-----------------------|--|

|  |               |
|--|---------------|
| Morfologia di cava                           | Cava di monte |
| Litotipo                                     | Calcescisti   |
| Altezza di scavo (m)                         | 40 m          |
| Quota falda m s.l.m.                         | -             |
| Volume estraibile ampliamenti (mc)           | -             |
| Volume estraibile decennio vigenza PRAE (mc) | -             |
| Impianti minerari di trattamento presenti    | NO            |
| Impianti di altra tipologia                  | NO            |

**CONTESTO TERRITORIALE**

|   |   |
|---|---|
| Vincoli                                 | SI  |
| Specificare il tipo di vincolo e l'area | <p>D.Lgs. 42/04, art. 142, comma 1, Aree tutelate per legge</p> <p>c) i fiumi, i torrenti, i corsi d'acqua iscritti negli elenchi previsti dal testo unico delle disposizioni di legge sulle acque ed impianti elettrici, approvato con regio decreto 11 dicembre 1933, n. 1775, e le relative sponde o piedi degli argini per una fascia di 150 metri ciascuna - Superficie 9881 m<sup>2</sup></p> <p>g) i territori coperti da foreste e da boschi, ancorché percorsi o danneggiati dal fuoco, e quelli sottoposti a vincolo di rimboscimento, come definiti dall'art. 3 e 4 del decreto legislativo n. 34 del 2018. - Superficie 9881 m<sup>2</sup></p> <p>Vincolo idrogeologico R.D.L. n. 3267 del 30 dicembre 1923 - Superficie 9881 m<sup>2</sup></p> |

**TIPOLOGIA DI RECUPERO AMBIENTALE E DESTINAZIONE D'USO FINALE DELL'AREA**

|                                   |
|-----------------------------------|
| Tipologia Recupero: naturalistico |
|-----------------------------------|

G0533C

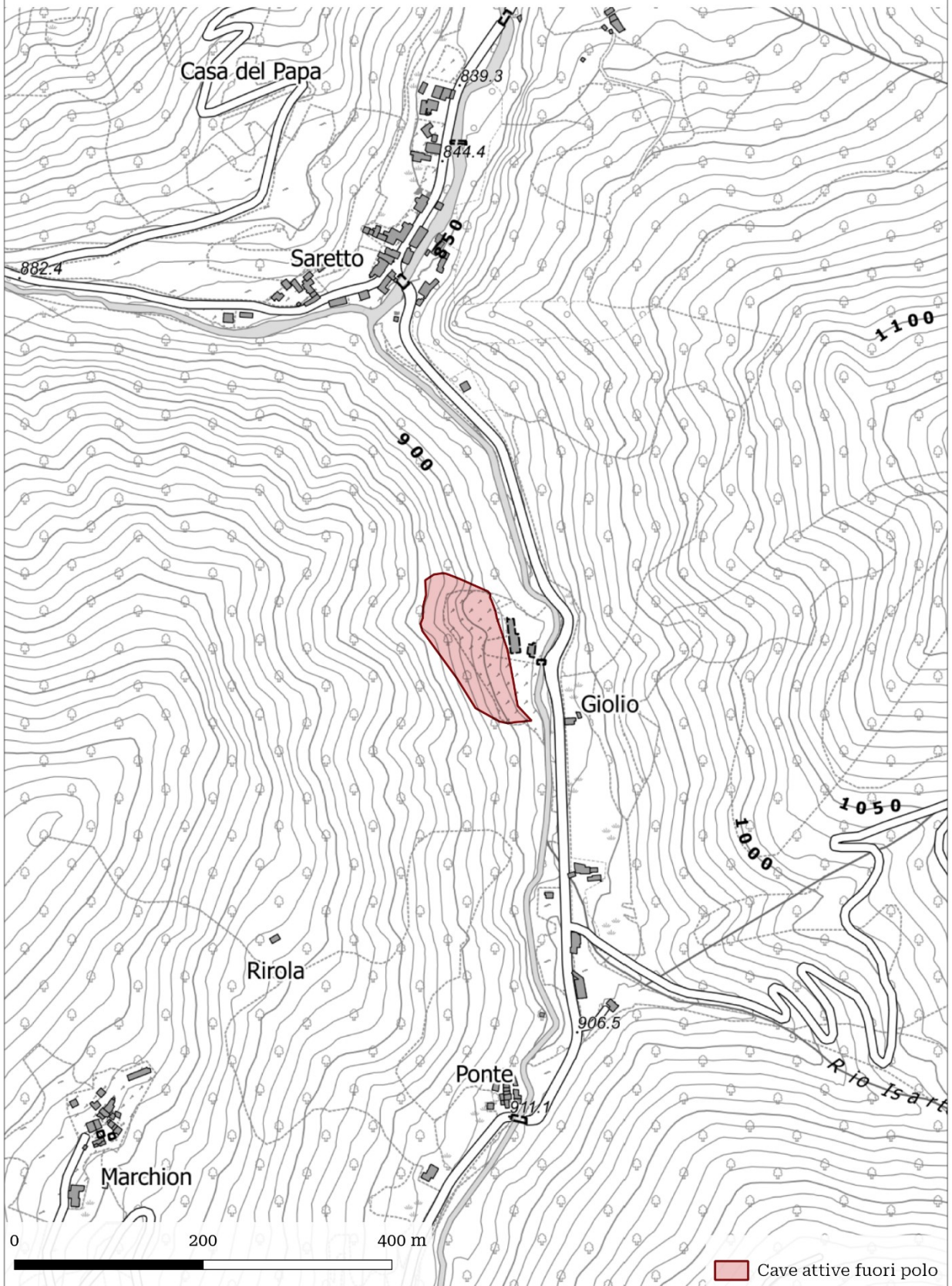

**SCHEDA IDENTIFICAZIONE CAVA**

|             |               |          |  |
|-------------|---------------|----------|--|
| Codice cava | <b>M0127C</b> | Comparto | I – Aggregati per costruzioni e infrastrutture |
|-------------|---------------|----------|--|

|                       |   |
|-----------------------|---|
| Bacino di riferimento | PARCO PO TORINESE 01037<br>PARCO PO CUNEESE 01038 |
| Provincia             | CUNEO   |
| Comune                | FAULE   |
| Nome località         | REGIONE FONTANE                                   |
| Estensione            | 877.307 m <sup>2</sup>                            |
| Quota media m s.l.m.  | 244 m s.l.m.                                      |

|                       |   |
|-----------------------|---|
| Riferimenti catastali | Faule <b>FOGLIO 1 Particelle:</b> 1, 2, 3, 4, 5, 6, 9, 10, 11, 12, 13, 14, 15, 16, 17, 18, 19, 20, 21, 22, 23, 25, 28, 29, 31, 33, 34, 35, 36, 37, 38, 39, 41, 46, 48, 49, 50, 51, 52, 54, 55, 56, 57, 58, 59, 60, 61, 62, 63, 64, 65, 67; <b>FOGLIO 2 Particelle:</b> 13, 50, 53, 76, 99, 100<br><br>Pancalieri <b>FOGLIO 25 Particelle:</b> 144, 146, 147, 148, 149, 203, 204, 267, 268, 269, 270, 272, 273, 275, 276, 277, 278, 280; <b>FOGLIO 26 Particelle:</b> 3, 4, 5, 6, 63, 64, 65, 66, 82, 89, 92, 93, 94, 95, 96, 97 |
|-----------------------|---|

|  |                          |
|--|--------------------------|
| Morfologia di cava                           | Cava di pianura in falda |
| Litotipo                                     | Materiale alluvionale    |
| Profondità di scavo (m)                      | 52 m                     |
| Quota falda m s.l.m.                         | 187 m s.l.m.             |
| Quota di base dell'acquifero m s.l.m.        | 187 m s.l.m.             |
| Volume estraibile ampliamenti (mc)           | -                        |
| Volume estraibile decennio vigenza PRAE (mc) | -                        |
| Impianti minerari di trattamento presenti    | SI                       |
| Impianti di altra tipologia                  | NO                       |

**CONTESTO TERRITORIALE**

|   |  |
|---|--|
| Vincoli                                 | SI   |
| Specificare il tipo di vincolo e l'area | D.Lgs. 42/04, art. 142, comma 1, Aree tutelate per legge<br>c) i fiumi, i torrenti, i corsi d'acqua iscritti negli elenchi previsti dal testo unico delle disposizioni di legge sulle acque ed impianti elettrici, approvato con regio decreto 11 dicembre 1933, n. 1775, e le relative sponde o piedi degli argini per una fascia di 150 metri ciascuna<br>Aree protette e Siti Rete Natura 2000<br>Area contigua della fascia fluviale del Po-tratto cuneese |

**TIPOLOGIA DI RECUPERO AMBIENTALE E DESTINAZIONE D'USO FINALE DELL'AREA**

|  |
|--|
| Tipologia Recupero: turistico-ricreativo |
|--|

M0127C

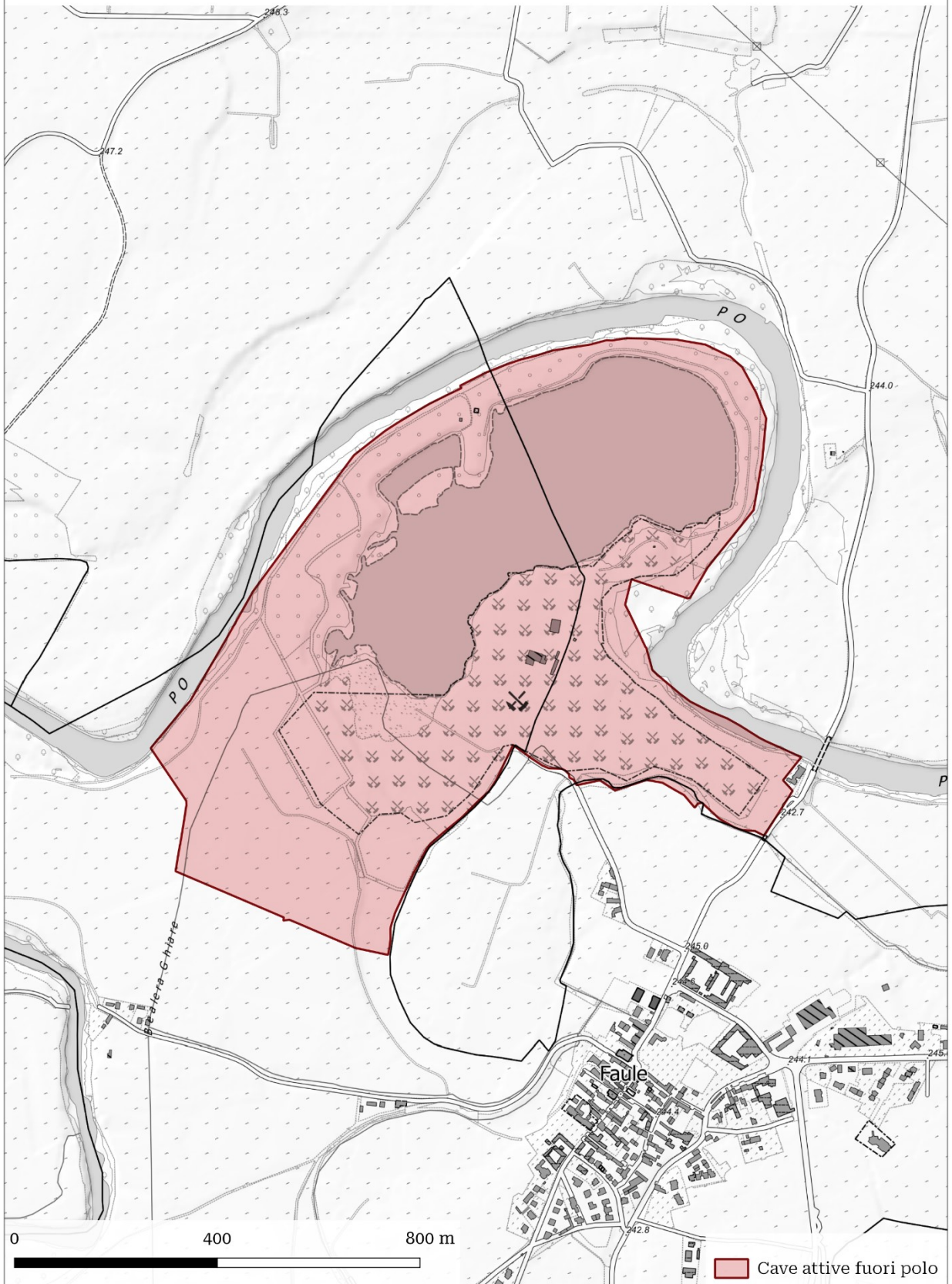

**SCHEDA IDENTIFICAZIONE CAVA**

|             |               |          |  |
|-------------|---------------|----------|--|
| Codice cava | <b>M0789C</b> | Comparto | I – Aggregati per costruzioni e infrastrutture |
|-------------|---------------|----------|--|

|                       |                             |
|-----------------------|-----------------------------|
| Bacino di riferimento | STURA DEMONTE - GESSO 01045 |
| Provincia             | CUNEO                       |
| Comune                | SALMOUR                     |
| Nome località         | CASCINA SANT'ANDREA         |
| Estensione            | 49.750 m <sup>2</sup>       |
| Quota media m s.l.m.  | 270 m s.l.m.                |

|                       |   |
|-----------------------|---|
| Riferimenti catastali | Salmour <b>FOGLIO 1 Particelle:</b> 120 (P) |
|-----------------------|---|

|  |                       |
|--|-----------------------|
| Morfologia di cava                           | Cava di collina       |
| Litotipo                                     | Materiale alluvionale |
| Profondità di scavo (m)                      | 87 m                  |
| Quota falda m s.l.m.                         | 230 m s.l.m.          |
| Volume estraibile ampliamenti (mc)           | -                     |
| Volume estraibile decennio vigenza PRAE (mc) | -                     |
| Impianti minerari di trattamento presenti    | NO                    |
| Impianti di altra tipologia                  | NO                    |

**CONTESTO TERRITORIALE**

|   |  |
|---|--|
| Vincoli                                 | SI   |
| Specificare il tipo di vincolo e l'area | <p>D.Lgs. 42/04, art. 142, comma 1, Aree tutelate per legge</p> <p><i>g) i territori coperti da foreste e da boschi, ancorché percorsi o danneggiati dal fuoco, e quelli sottoposti a vincolo di rimboscimento, come definiti dall'art. 3 e 4 del decreto legislativo n. 34 del 2018. - Superficie 49.750 m<sup>2</sup></i></p> <p>Vincolo idrogeologico R.D.L. n. 3267 del 30 dicembre 1923 - Superficie 49.750 m<sup>2</sup></p> |

**TIPOLOGIA DI RECUPERO AMBIENTALE E DESTINAZIONE D'USO FINALE DELL'AREA**

|                               |
|-------------------------------|
| Tipologia Recupero: forestale |
|-------------------------------|

M0789C

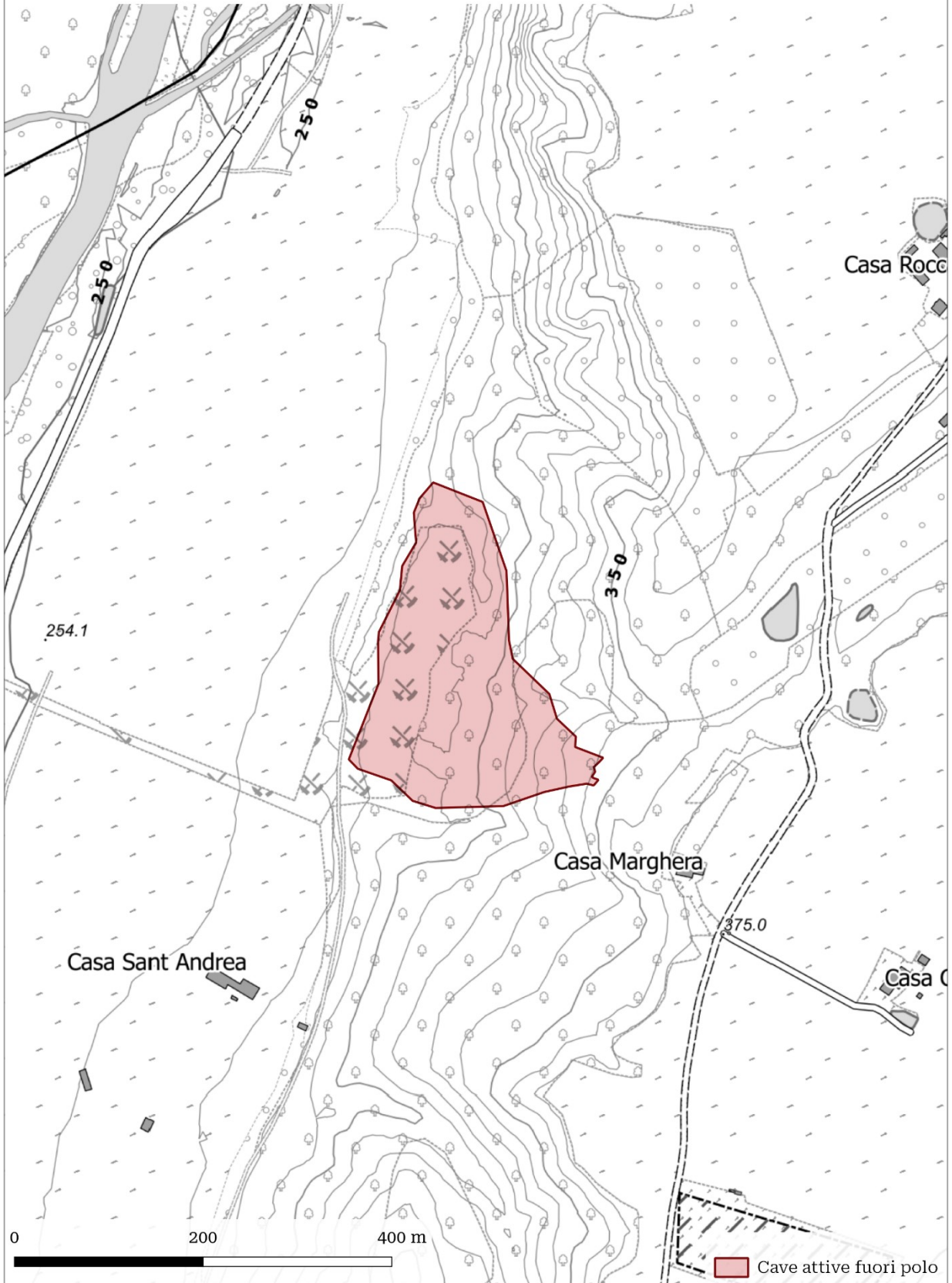

## SCHEMA IDENTIFICAZIONE CAVA

|             |               |          |  |
|-------------|---------------|----------|--|
| Codice cava | <b>M0931C</b> | Comparto | I – Aggregati per costruzioni e infrastrutture |
|-------------|---------------|----------|--|

|                       |                             |
|-----------------------|-----------------------------|
| Bacino di riferimento | STURA DEMONTE - GESSO 01045 |
| Provincia             | CUNEO                       |
| Comune                | CUNEO                       |
| Nome località         | TORRE ACCEGLIO              |
| Estensione            | 66.765 m <sup>2</sup>       |
| Quota media m s.l.m.  | 500 m s.l.m.                |

|                       |  |
|-----------------------|--|
| Riferimenti catastali | Cuneo <b>FOGLIO</b> 123 <b>Particelle:</b> 402 |
|-----------------------|--|

|  |                       |
|--|-----------------------|
| Morfologia di cava                           | Cava di pianura       |
| Litotipo                                     | Materiale alluvionale |
| Profondità di scavo (m)                      | 6 m                   |
| Quota falda m s.l.m.                         | 475-478 m s.l.m.      |
| Volume estraibile ampliamenti (mc)           | -                     |
| Volume estraibile decennio vigenza PRAE (mc) | -                     |
| Impianti minerari di trattamento presenti    | NO                    |
| Impianti di altra tipologia                  | NO                    |

**CONTESTO TERRITORIALE**

|   |    |
|---|----|
| Vincoli                                 | NO |
| Specificare il tipo di vincolo e l'area | -  |

**TIPOLOGIA DI RECUPERO AMBIENTALE E DESTINAZIONE D'USO FINALE DELL'AREA**

|                              |
|------------------------------|
| Tipologia Recupero: agricolo |
|------------------------------|

M0931C

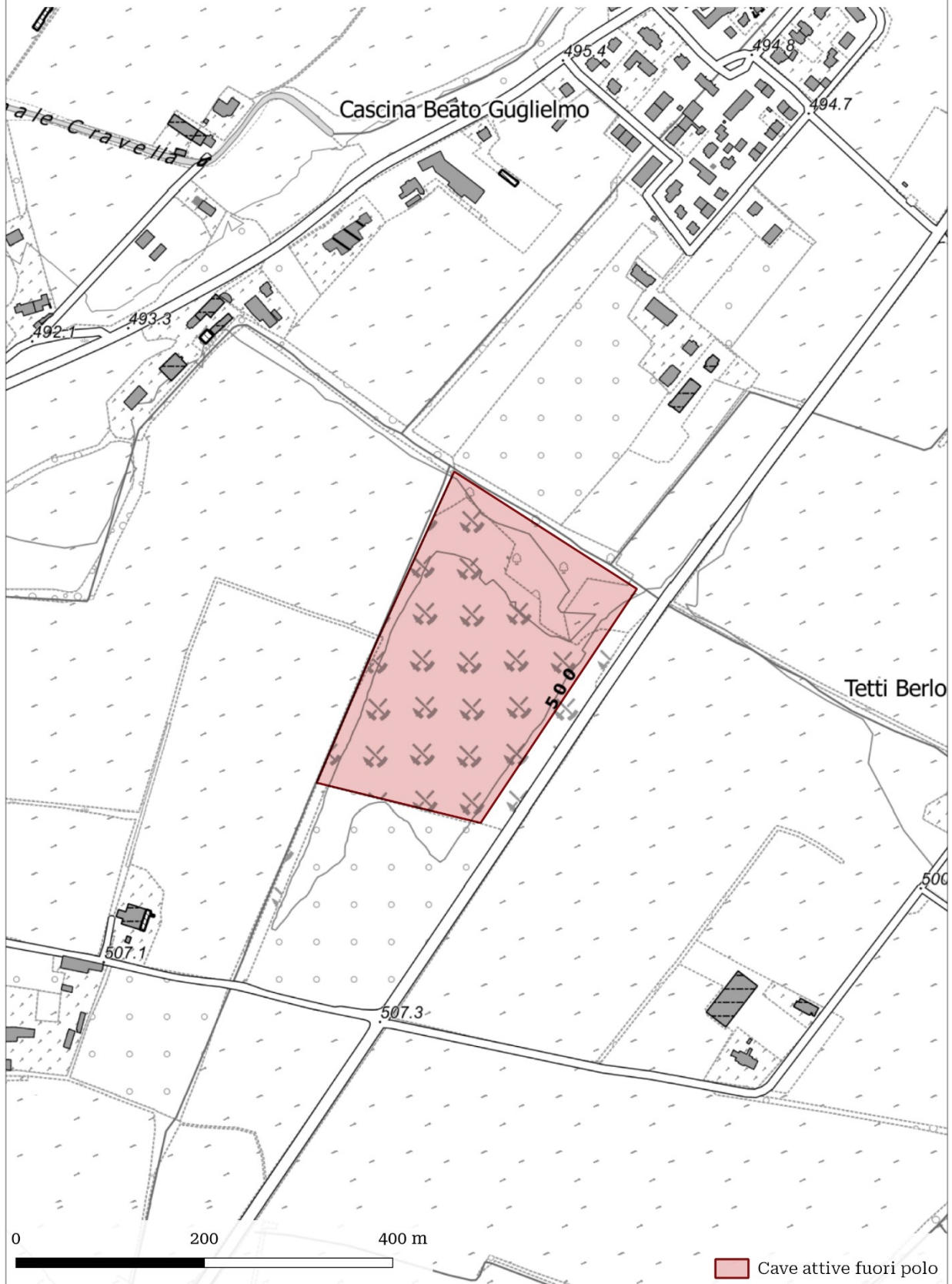



**SCHEDA IDENTIFICAZIONE CAVA**

|             |               |          |  |
|-------------|---------------|----------|--|
| Codice cava | <b>M1010C</b> | Comparto | I – Aggregati per costruzioni e infrastrutture |
|-------------|---------------|----------|--|

|                       |                        |
|-----------------------|------------------------|
| Bacino di riferimento | MAIRA VARAITA 01024    |
| Provincia             | CUNEO                  |
| Comune                | RUFFIA                 |
| Nome località         | PONTE VARAITA          |
| Estensione            | 582.198 m <sup>2</sup> |
| Quota media m s.l.m.  | 280 m s.l.m.           |

|                       |   |
|-----------------------|---|
| Riferimenti catastali | Ruffia <b>FOGLIO 2 Particelle:</b> 10, 11, 13, 14, 15, 16, 17, 18, 19, 20, 21, 22, 23, 24, 25, 26, 27, 28, 29, 30, 31, 32, 33, 34, 35, 36, 54, 55, 67, 68, 69, 70, 71, 78, 80, 81, 82, 86, 88, 89, 93, 94, 95, 107, 108, 109, 110, 111, 112, 113, 115, 123, 124, 125, 126, 127, 128, 129, 130, 131, 132, 133, 141, 142, 146, 147, 148, 152, 155, 156, 170, 181, 189 |
|-----------------------|---|

|  |                          |
|--|--------------------------|
| Morfologia di cava                           | Cava di pianura in falda |
| Litotipo                                     | Materiale alluvionale    |
| Profondità di scavo (m)                      | 32 m                     |
| Quota falda m s.l.m.                         | 270-275 m s.l.m.         |
| Quota di base dell'acquifero m s.l.m.        | 220-225 m s.l.m.         |
| Volume estraibile ampliamenti (mc)           | -                        |
| Volume estraibile decennio vigenza PRAE (mc) | -                        |
| Impianti minerari di trattamento presenti    | SI                       |
| Impianti di altra tipologia                  | NO                       |

**CONTESTO TERRITORIALE**

|   |   |
|---|---|
| Vincoli                                 | SI  |
| Specificare il tipo di vincolo e l'area | D.Lgs. 42/04, art. 142, comma 1, Aree tutelate per legge<br><i>c) i fiumi, i torrenti, i corsi d'acqua iscritti negli elenchi previsti dal testo unico delle disposizioni di legge sulle acque ed impianti elettrici, approvato con regio decreto 11 dicembre 1933, n. 1775, e le relative sponde o piedi degli argini per una fascia di 150 metri ciascuna</i> |

**TIPOLOGIA DI RECUPERO AMBIENTALE E DESTINAZIONE D'USO FINALE DELL'AREA**

|  |
|--|
| Tipologia Recupero: turistico-ricreativo |
|--|

# M1010C

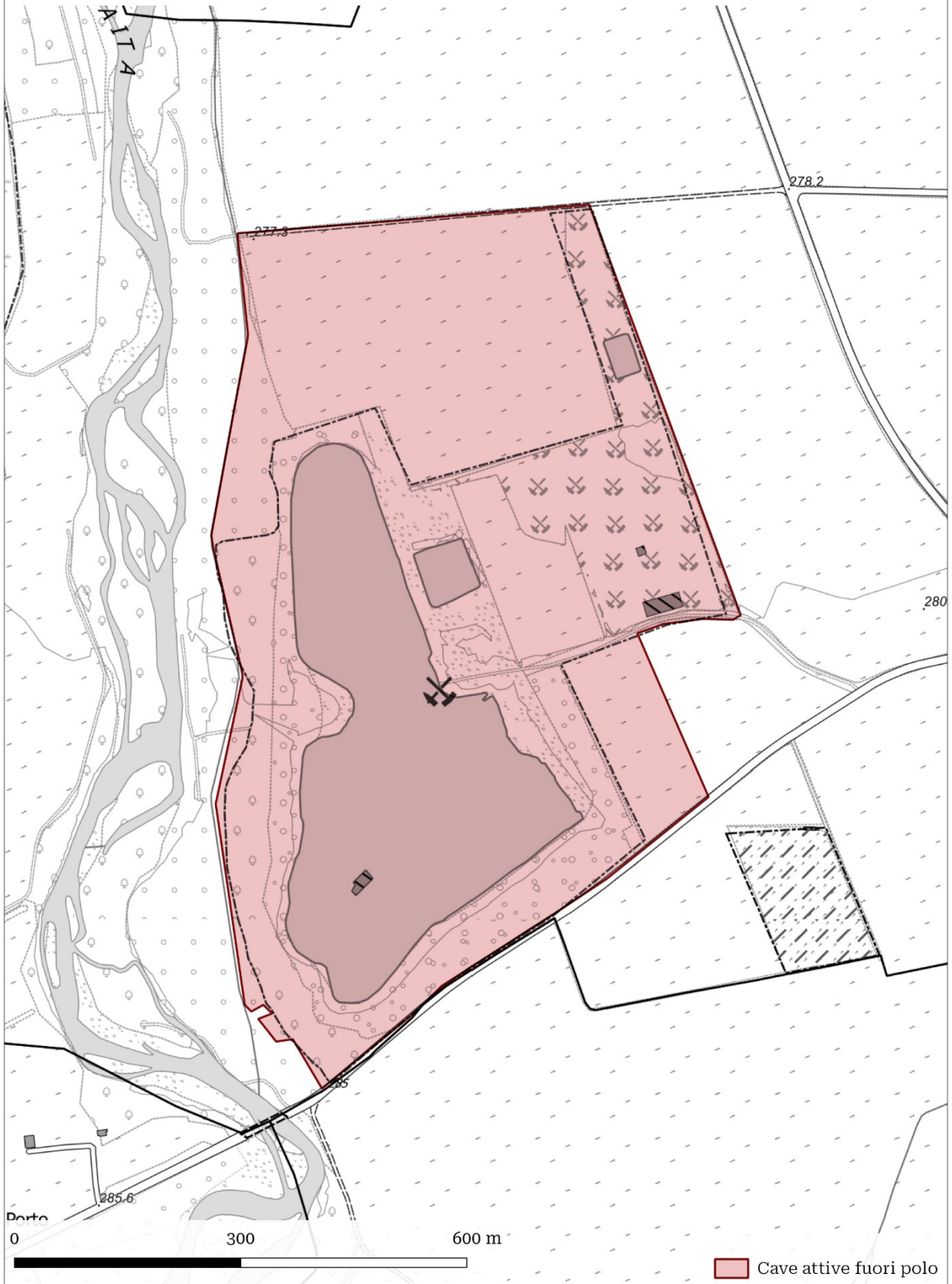

## SCHEMA IDENTIFICAZIONE CAVA

|             |               |          |  |
|-------------|---------------|----------|--|
| Codice cava | <b>M1164C</b> | Comparto | I – Aggregati per costruzioni e infrastrutture |
|-------------|---------------|----------|--|

|                       |                           |
|-----------------------|---------------------------|
| Bacino di riferimento | STURA DEMONTE GESSO 01045 |
| Provincia             | CUNEO                     |
| Comune                | MONTANERA                 |
| Nome località         | BEALERA MAESTRA DI BENE   |
| Estensione            | 15.010 m <sup>2</sup>     |
| Quota media m s.l.m.  | 437 m s.l.m.              |

|                       |  |
|-----------------------|--|
| Riferimenti catastali | Montanera <b>FOGLIO 13 Particelle:</b> 11 (P), 55 (P), 56 (P), 99 (P), 100 (P), 101 (P), 103 (P) |
|-----------------------|--|

|  |                       |
|--|-----------------------|
| Morfologia di cava                           | Cava di pianura       |
| Litotipo                                     | Materiale alluvionale |
| Profondità di scavo (m)                      | 5 m                   |
| Quota falda m s.l.m.                         | 420-425 m s.l.m.      |
| Volume estraibile ampliamenti (mc)           | -                     |
| Volume estraibile decennio vigenza PRAE (mc) | -                     |
| Impianti minerari di trattamento presenti    | NO                    |
| Impianti di altra tipologia                  | NO                    |

**CONTESTO TERRITORIALE**

|   |    |
|---|----|
| Vincoli                                 | NO |
| Specificare il tipo di vincolo e l'area | -  |

**TIPOLOGIA DI RECUPERO AMBIENTALE E DESTINAZIONE D'USO FINALE DELL'AREA**

|                              |
|------------------------------|
| Tipologia Recupero: agricolo |
|------------------------------|

M1164C

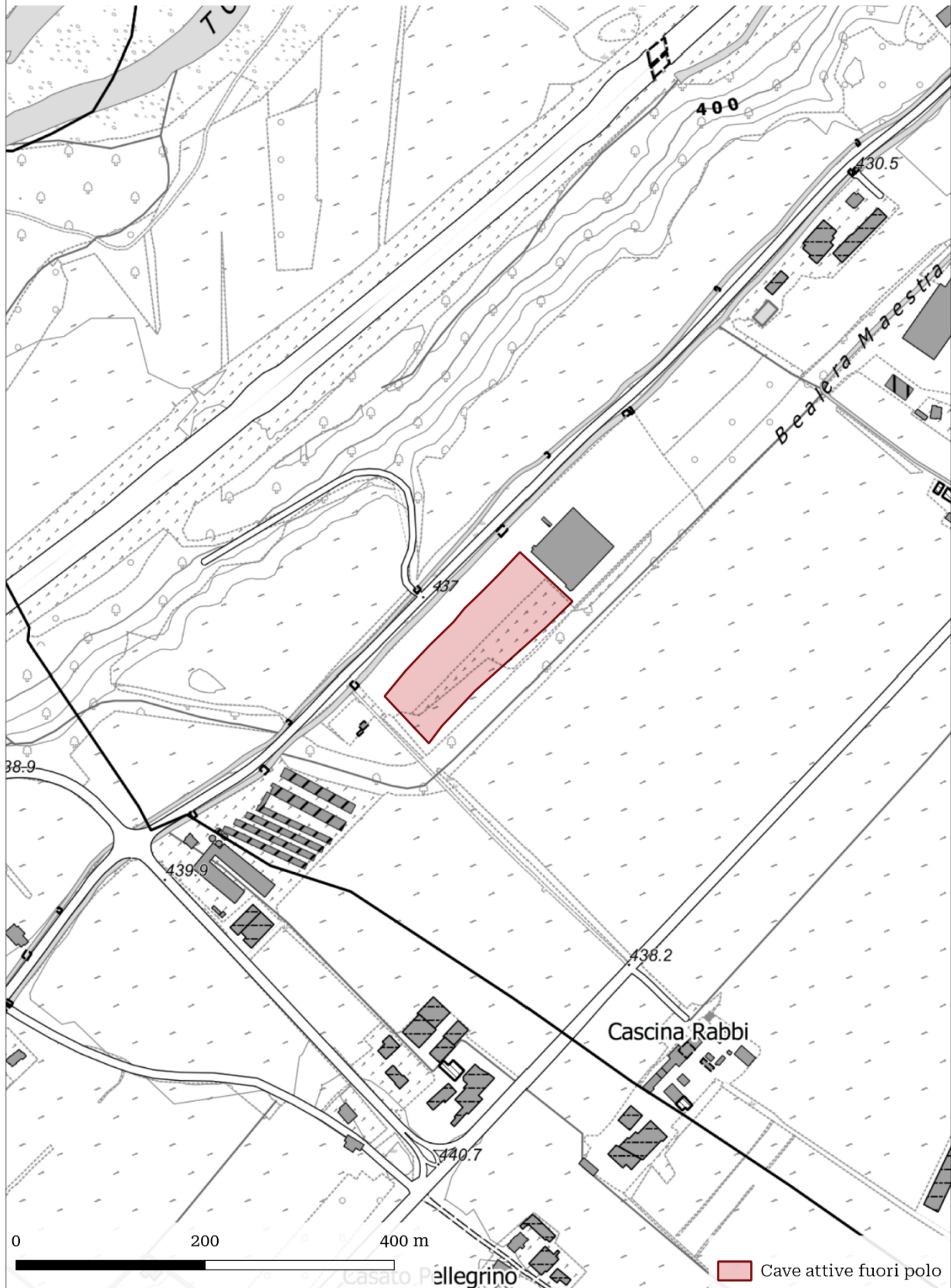

**SCHEDA IDENTIFICAZIONE CAVA**

|             |               |          |  |
|-------------|---------------|----------|--|
| Codice cava | <b>M1390C</b> | Comparto | I – Aggregati per costruzioni e infrastrutture |
|-------------|---------------|----------|--|

|                       |                       |
|-----------------------|-----------------------|
| Bacino di riferimento | MAIRA VARAITA 01024   |
| Provincia             | CUNEO                 |
| Comune                | SAVIGLIANO            |
| Nome località         | MEANI                 |
| Estensione            | 69.200 m <sup>2</sup> |
| Quota media m s.l.m.  | 352 m s.l.m.          |

|                       |   |
|-----------------------|---|
| Riferimenti catastali | Savigliano <b>FOGLIO 96 Particelle:</b> 119, 121, 122, 124, 164 |
|-----------------------|---|

|  |                          |
|--|--------------------------|
| Morfologia di cava                           | Cava di pianura in falda |
| Litotipo                                     | Materiale alluvionale    |
| Profondità di scavo (m)                      | 8 m                      |
| Quota falda m s.l.m.                         | 348 m s.l.m.             |
| Quota di base dell'acquifero m s.l.m.        | 290 m s.l.m.             |
| Volume estraibile ampliamenti (mc)           | -                        |
| Volume estraibile decennio vigenza PRAE (mc) | -                        |
| Impianti minerari di trattamento presenti    | NO                       |
| Impianti di altra tipologia                  | NO                       |

**CONTESTO TERRITORIALE**

|   |    |
|---|----|
| Vincoli                                 | NO |
| Specificare il tipo di vincolo e l'area | -  |

**TIPOLOGIA DI RECUPERO AMBIENTALE E DESTINAZIONE D'USO FINALE DELL'AREA**

|                                   |
|-----------------------------------|
| Tipologia Recupero: naturalistico |
|-----------------------------------|

M1390C

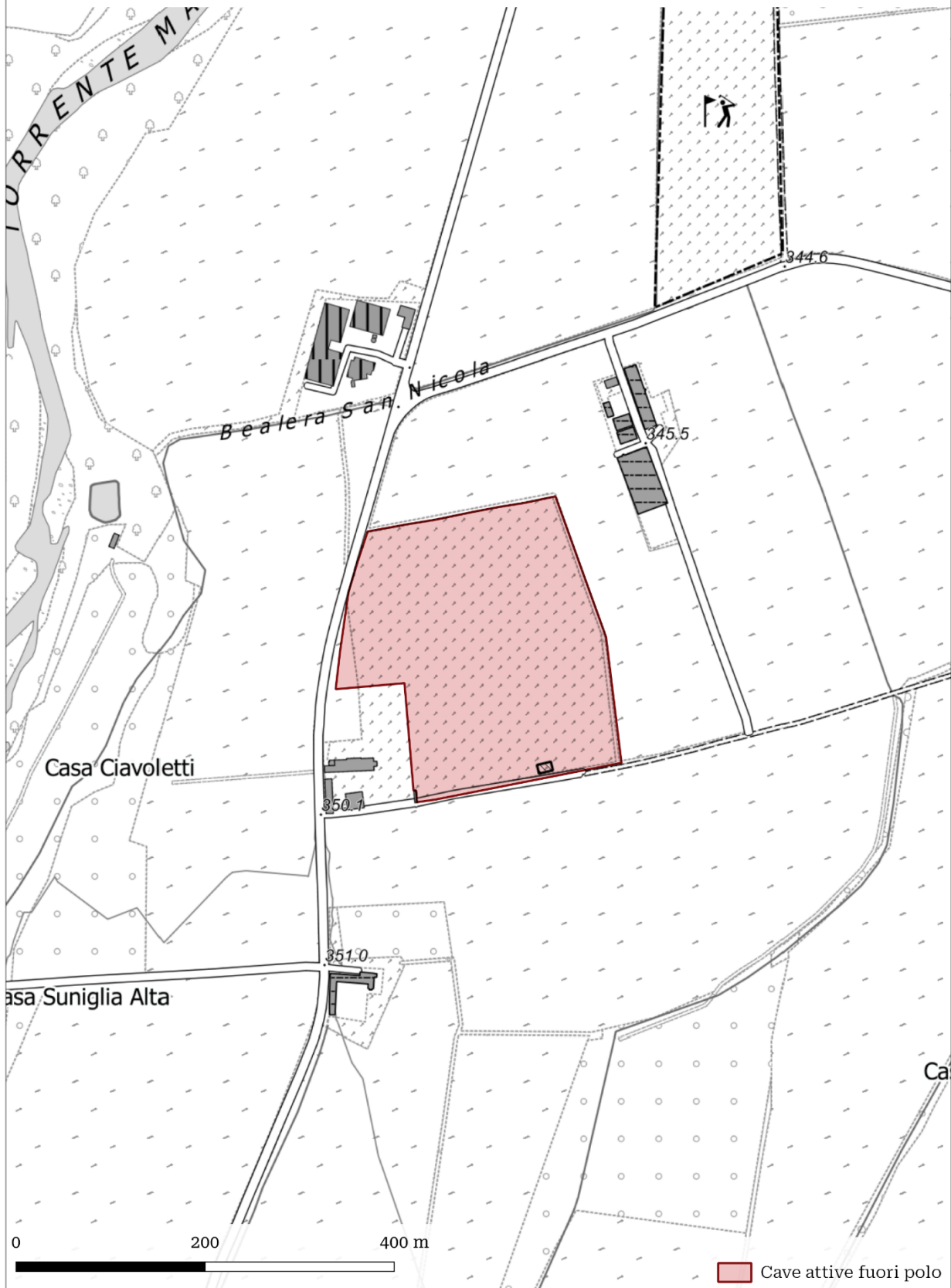

## SCHEMA IDENTIFICAZIONE CAVA

|             |               |          |  |
|-------------|---------------|----------|--|
| Codice cava | <b>M1460C</b> | Comparto | I – Aggregati per costruzioni e infrastrutture |
|-------------|---------------|----------|--|

|                       |                       |
|-----------------------|-----------------------|
| Bacino di riferimento | SALUZZESE 01033       |
| Provincia             | CUNEO                 |
| Comune                | BARGE                 |
| Nome località         | BAITA BRUCIATA        |
| Estensione            | 19.396 m <sup>2</sup> |
| Quota media m s.l.m.  | 278 m s.l.m.          |

|                       |   |
|-----------------------|---|
| Riferimenti catastali | Barge <b>FOGLIO 46 Particelle:</b> 25, 26, 73 |
|-----------------------|---|

|  |                       |
|--|-----------------------|
| Morfologia di cava                           | Cava di pianura       |
| Litotipo                                     | Materiale alluvionale |
| Profondità di scavo (m)                      | 7 m                   |
| Quota falda m s.l.m.                         | 275 m s.l.m.          |
| Volume estraibile ampliamenti (mc)           | -                     |
| Volume estraibile decennio vigenza PRAE (mc) | -                     |
| Impianti minerari di trattamento presenti    | NO                    |
| Impianti di altra tipologia                  | NO                    |

**CONTESTO TERRITORIALE**

|   |    |
|---|----|
| Vincoli                                 | NO |
| Specificare il tipo di vincolo e l'area | -  |

**TIPOLOGIA DI RECUPERO AMBIENTALE E DESTINAZIONE D'USO FINALE DELL'AREA**

|                              |
|------------------------------|
| Tipologia Recupero: agricolo |
|------------------------------|

M1460C

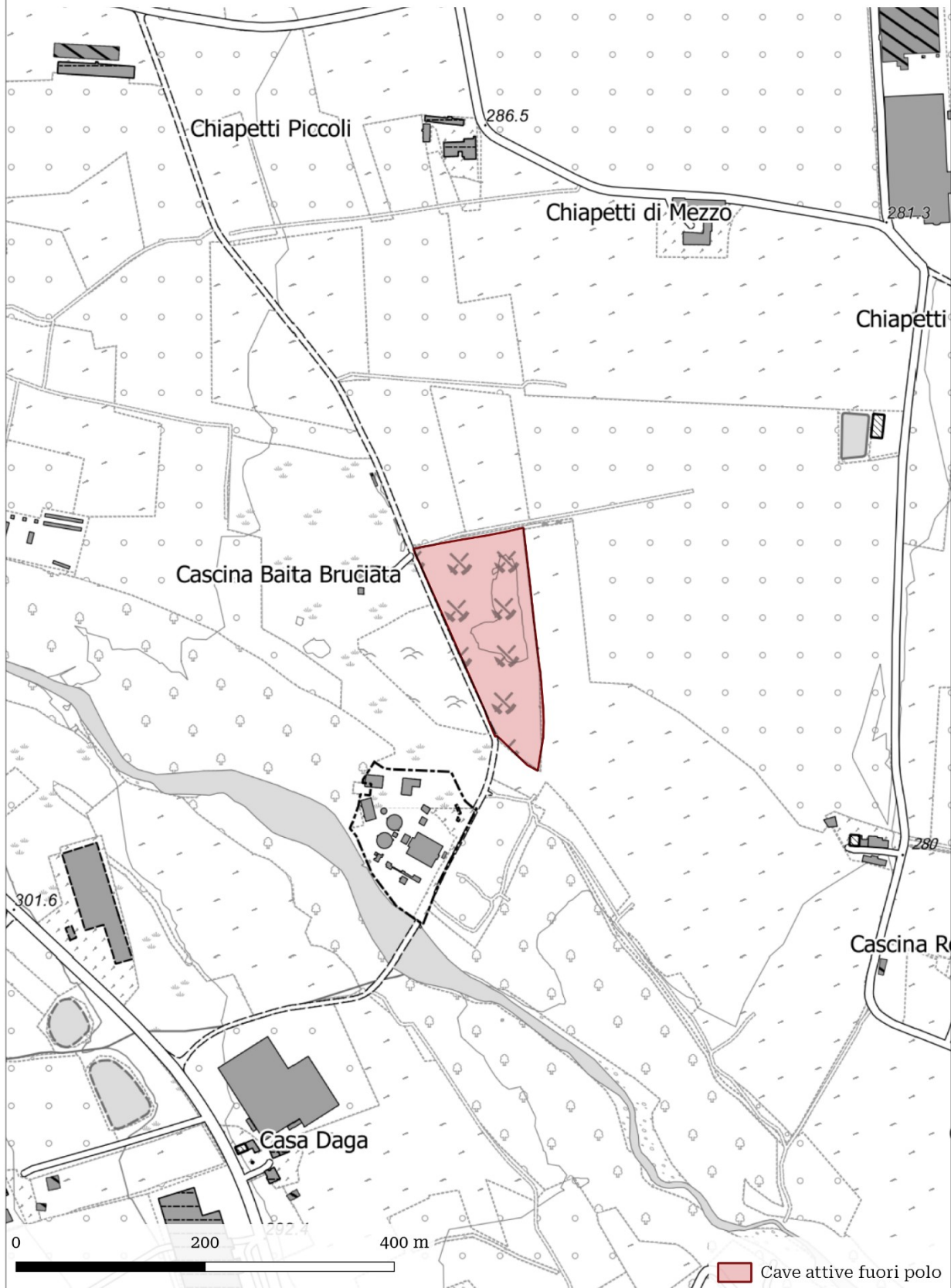

 Cave attive fuori polo



**SCHEDA IDENTIFICAZIONE CAVA**

|             |               |          |  |
|-------------|---------------|----------|--|
| Codice cava | <b>M1611C</b> | Comparto | I – Aggregati per costruzioni e infrastrutture |
|-------------|---------------|----------|--|

|                       |                       |
|-----------------------|-----------------------|
| Bacino di riferimento | SALUZZESE 01033       |
| Provincia             | CUNEO                 |
| Comune                | ENVIE                 |
| Nome località         | LOSE INDIETRO         |
| Estensione            | 91.631 m <sup>2</sup> |
| Quota media m s.l.m.  | 300 m s.l.m.          |

|                       |   |
|-----------------------|---|
| Riferimenti catastali | Envie <b>FOGLIO 21 Particelle:</b> 104, 105, 111 (P), 113 (P), 118 (P), 121, 178, 181, 188 (P), 197, 198, 200, 228, 260, 279 (P), 347, 479, 481 (P), 484 (P), 486 |
|-----------------------|---|

|  |                       |
|--|-----------------------|
| Morfologia di cava                           | Cava di pianura       |
| Litotipo                                     | Materiale alluvionale |
| Profondità di scavo (m)                      | 5 m                   |
| Quota falda m s.l.m.                         | 285 - 290 m s.l.m.    |
| Volume estraibile ampliamenti (mc)           | -                     |
| Volume estraibile decennio vigenza PRAE (mc) | -                     |
| Impianti minerari di trattamento presenti    | SI                    |
| Impianti di altra tipologia                  | NO                    |

**CONTESTO TERRITORIALE**

|   |    |
|---|----|
| Vincoli                                 | NO |
| Specificare il tipo di vincolo e l'area | -  |

**TIPOLOGIA DI RECUPERO AMBIENTALE E DESTINAZIONE D'USO FINALE DELL'AREA**

|                              |
|------------------------------|
| Tipologia Recupero: agricolo |
|------------------------------|

M1611C

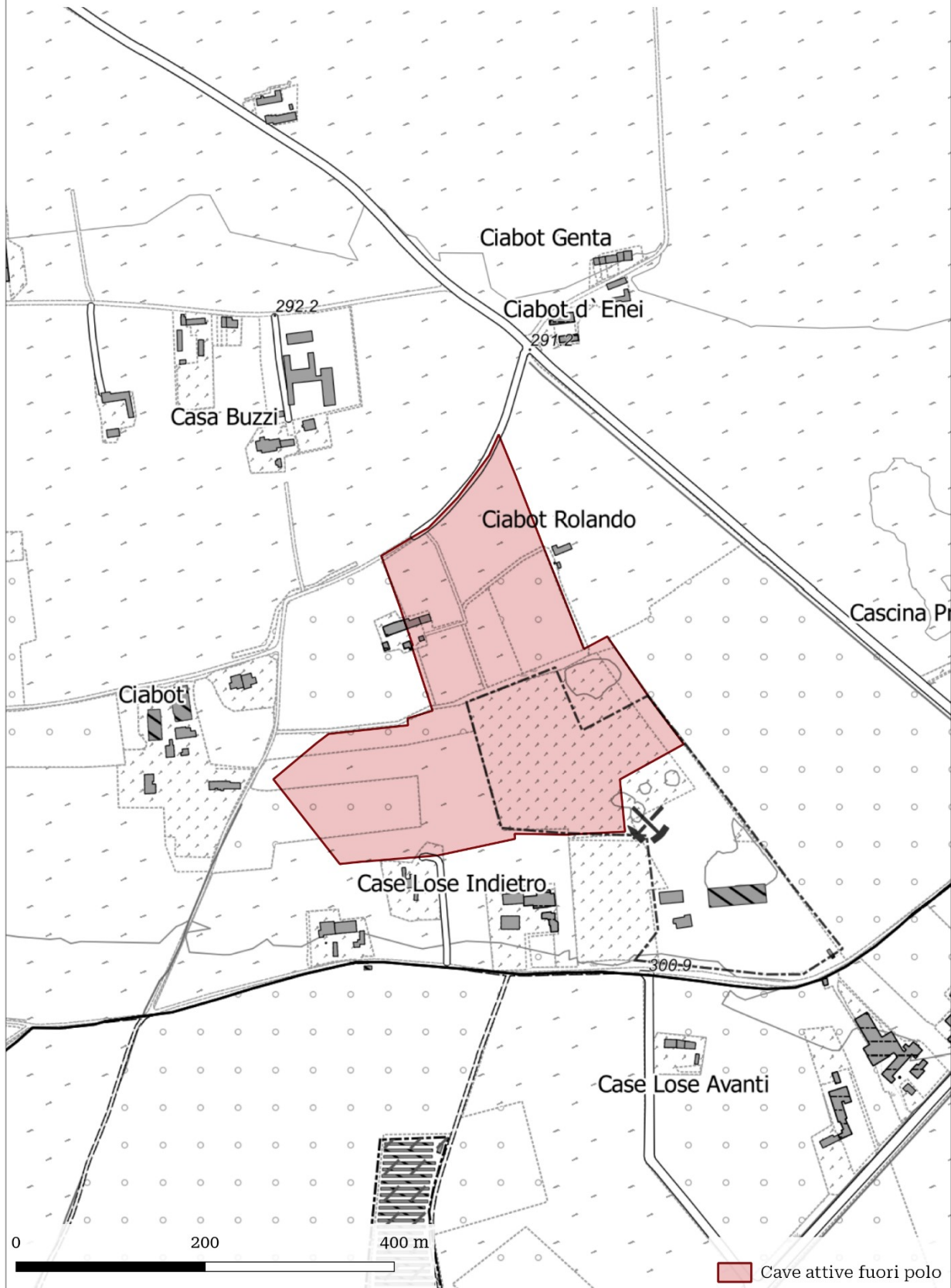

**SCHEMA IDENTIFICAZIONE CAVA**

|             |               |          |  |
|-------------|---------------|----------|--|
| Codice cava | <b>M1643C</b> | Comparto | I – Aggregati per costruzioni e infrastrutture |
|-------------|---------------|----------|--|

|                       |                             |
|-----------------------|-----------------------------|
| Bacino di riferimento | STURA DEMONTE - GESSO 01045 |
| Provincia             | CUNEO                       |
| Comune                | CHERASCO                    |
| Nome località         | MOLINETTA 1 - 2             |
| Estensione            | 84.876 m <sup>2</sup>       |
| Quota media m s.l.m.  | 215 m s.l.m.                |

|                       |   |
|-----------------------|---|
| Riferimenti catastali | Cherasco <b>FOGLIO 75 Particelle:</b> 20, 21, 22, 23, 24, 25, 26, 27, 32, 33, 34, 35, 37, 40, 69, 228, 229, 242 |
|-----------------------|---|

|  |                       |
|--|-----------------------|
| Morfologia di cava                           | Cava di pianura       |
| Litotipo                                     | Materiale alluvionale |
| Profondità di scavo (m)                      | 2,8 m                 |
| Quota falda m s.l.m.                         | 210 - 220 m s.l.m.    |
| Volume estraibile ampliamenti (mc)           | -                     |
| Volume estraibile decennio vigenza PRAE (mc) | -                     |
| Impianti minerari di trattamento presenti    | NO                    |
| Impianti di altra tipologia                  | NO                    |

**CONTESTO TERRITORIALE**

|   |   |
|---|---|
| Vincoli                                 | SI  |
| Specificare il tipo di vincolo e l'area | D.Lgs. 42/04, art. 142, comma 1, Aree tutelate per legge<br><i>c) i fiumi, i torrenti, i corsi d'acqua iscritti negli elenchi previsti dal testo unico delle disposizioni di legge sulle acque ed impianti elettrici, approvato con regio decreto 11 dicembre 1933, n. 1775, e le relative sponde o piedi degli argini per una fascia di 150 metri ciascuna</i><br>Vincolo idrogeologico R.D.L. n. 3267 del 30 dicembre 1923 - Superficie 84.876 m <sup>2</sup> |

**TIPOLOGIA DI RECUPERO AMBIENTALE E DESTINAZIONE D'USO FINALE DELL'AREA**

|  |
|--|
| Tipologia Recupero: agricolo e forestale |
|--|

M1643C

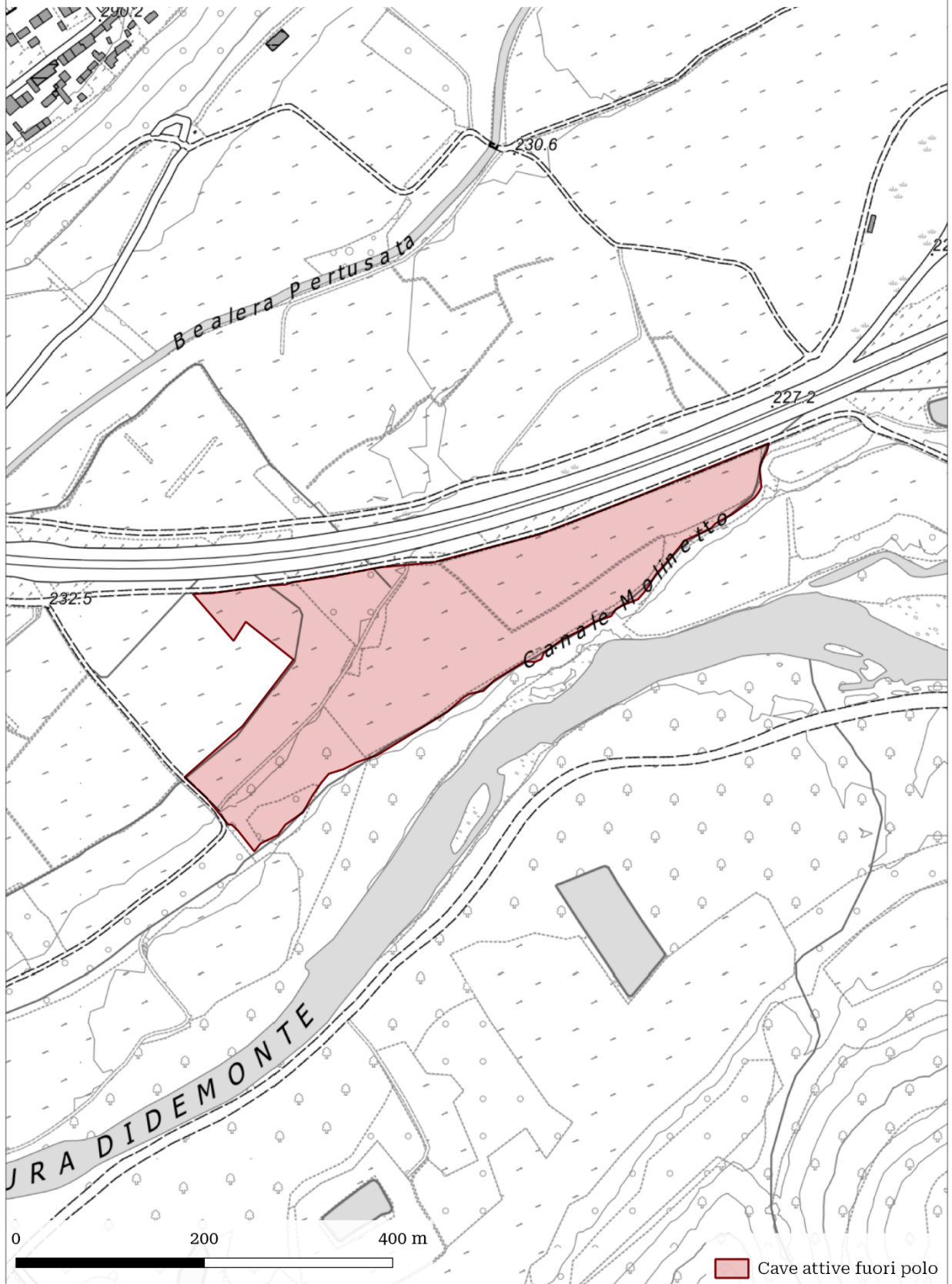

## SCHEDA IDENTIFICAZIONE CAVA

|             |               |          |  |
|-------------|---------------|----------|--|
| Codice cava | <b>M1698C</b> | Comparto | I – Aggregati per costruzioni e infrastrutture |
|-------------|---------------|----------|--|

|                       |                       |
|-----------------------|-----------------------|
| Bacino di riferimento | SALUZZESE 01033       |
| Provincia             | CUNEO                 |
| Comune                | REVELLO               |
| Nome località         | FRAILIE               |
| Estensione            | 58.806 m <sup>2</sup> |
| Quota media m s.l.m.  | 300 m s.l.m.          |

|                       |  |
|-----------------------|--|
| Riferimenti catastali | Revello <b>FOGLIO 18 Particelle:</b> 43 (P), 124 (P) |
|-----------------------|--|

|  |                       |
|--|-----------------------|
| Morfologia di cava                           | Cava di pianura       |
| Litotipo                                     | Materiale alluvionale |
| Profondità di scavo (m)                      | 5 m                   |
| Quota falda m s.l.m.                         | 285 - 290 m s.l.m.    |
| Volume estraibile ampliamenti (mc)           | -                     |
| Volume estraibile decennio vigenza PRAE (mc) | -                     |
| Impianti minerari di trattamento presenti    | NO                    |
| Impianti di altra tipologia                  | NO                    |

**CONTESTO TERRITORIALE**

|   |    |
|---|----|
| Vincoli                                 | NO |
| Specificare il tipo di vincolo e l'area | -  |

**TIPOLOGIA DI RECUPERO AMBIENTALE E DESTINAZIONE D'USO FINALE DELL'AREA**

|                              |
|------------------------------|
| Tipologia Recupero: agricolo |
|------------------------------|

M1698C

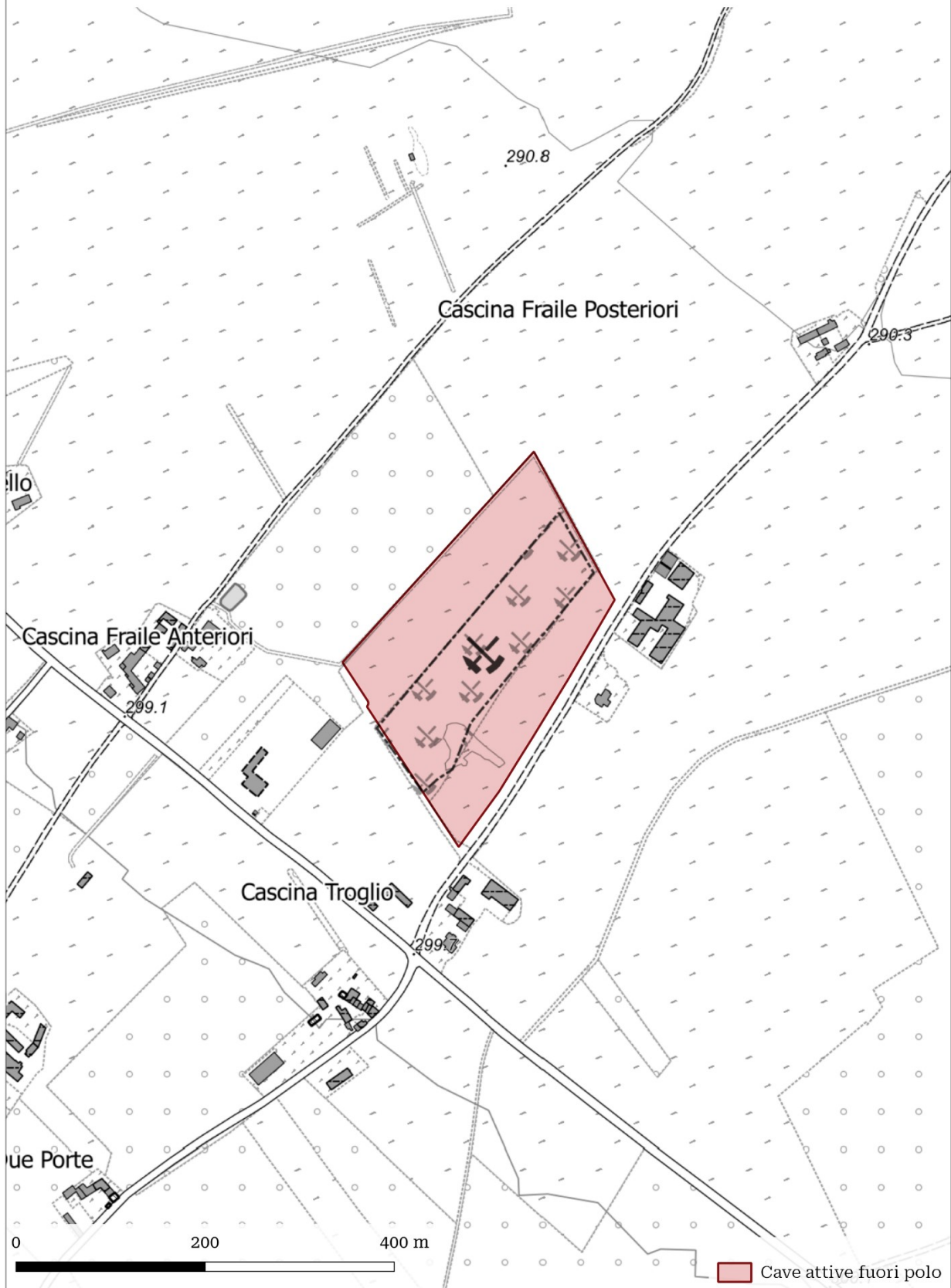

**SCHEMA IDENTIFICAZIONE CAVA**

|             |               |          |  |
|-------------|---------------|----------|--|
| Codice cava | <b>M1866C</b> | Comparto | I – Aggregati per costruzioni e infrastrutture |
|-------------|---------------|----------|--|

|                       |                       |
|-----------------------|-----------------------|
| Bacino di riferimento | MAIRA VARAITA 01024   |
| Provincia             | CUNEO                 |
| Comune                | SALUZZO               |
| Nome località         | CASCINA CAGNOLA       |
| Estensione            | 45.947 m <sup>2</sup> |
| Quota media m s.l.m.  | 290 m s.l.m.          |

|                       |  |
|-----------------------|--|
| Riferimenti catastali | <p>Saluzzo <b>FOGLIO 27 Particelle:</b> 102 (P), 103, 104, 105, 108, 160 (P), 162</p> <p><i>ampliamento cava:</i> <b>FOGLIO 23 Particelle:</b> 4, 5, 6, 7, 9, 10, 11, 22, 26, 28, 29, 30, 31, 44, 45, 47, 48, 49, 52, 54, 57, 58, 60, 62, 64, 66, 68, 79, 89, 90;</p> <p><b>FOGLIO 24 Particelle:</b> 1, 2, 6, 7, 10, 15, 17, 18, 19, 21, 23, 24, 25, 27, 29, 30, 31, 32, 33, 34, 35, 37, 41, 42, 48, 49, 56, 57, 59, 60, 61, 63, 64, 65, 66, 67, 68, 69, 70, 75, 76, 78, 79, 80, 81, 82, 83, 85, 89, 91, 101, 103, 104, 110, 111, 112, 114, 116, 117, 118, 119, 120, 121, 122, 127, 128, 131, 132, 133, 135, 137, 138, 145, 150, 151, 152, 155, 157, 159, 160, 161, 162, 164, 168, 169, 171, 172, 173, 174, 176, 177, 178, 179, 180, 181, 182, 183, 184, 185, 186, 187, 188, 189; <b>FOGLIO 27 Particelle:</b> 1, 4, 20 (P), 43, 44, 163; <b>FOGLIO 28 Particelle:</b> 30, 31, 32, 34, 62, 71, 81, 118, 136, 137, 139, 150, 151, 175, 176, 266, 267, 268, 269, 270, 271, 272, 273</p> |
|-----------------------|--|

|  |                          |
|--|--------------------------|
| Morfologia di cava                           | Cava di pianura          |
| Litotipo                                     | Materiale alluvionale    |
| Profondità di scavo (m)                      | 5 m                      |
| Quota falda m s.l.m.                         | 277 - 281 m s.l.m.       |
| Volume estraibile ampliamenti (mc)           | 6.975.000 m <sup>3</sup> |
| Volume estraibile decennio vigenza PRAE (mc) | 500.000 m <sup>3</sup>   |
| Impianti minerari di trattamento presenti    | NO                       |
| Impianti di altra tipologia                  | NO                       |

**CONTESTO TERRITORIALE**

|   |    |
|---|----|
| Vincoli                                 | NO |
| Specificare il tipo di vincolo e l'area | -  |

**TIPOLOGIA DI RECUPERO AMBIENTALE E DESTINAZIONE D'USO FINALE DELL'AREA**

|                              |
|------------------------------|
| Tipologia Recupero: agricolo |
|------------------------------|

# M1866C

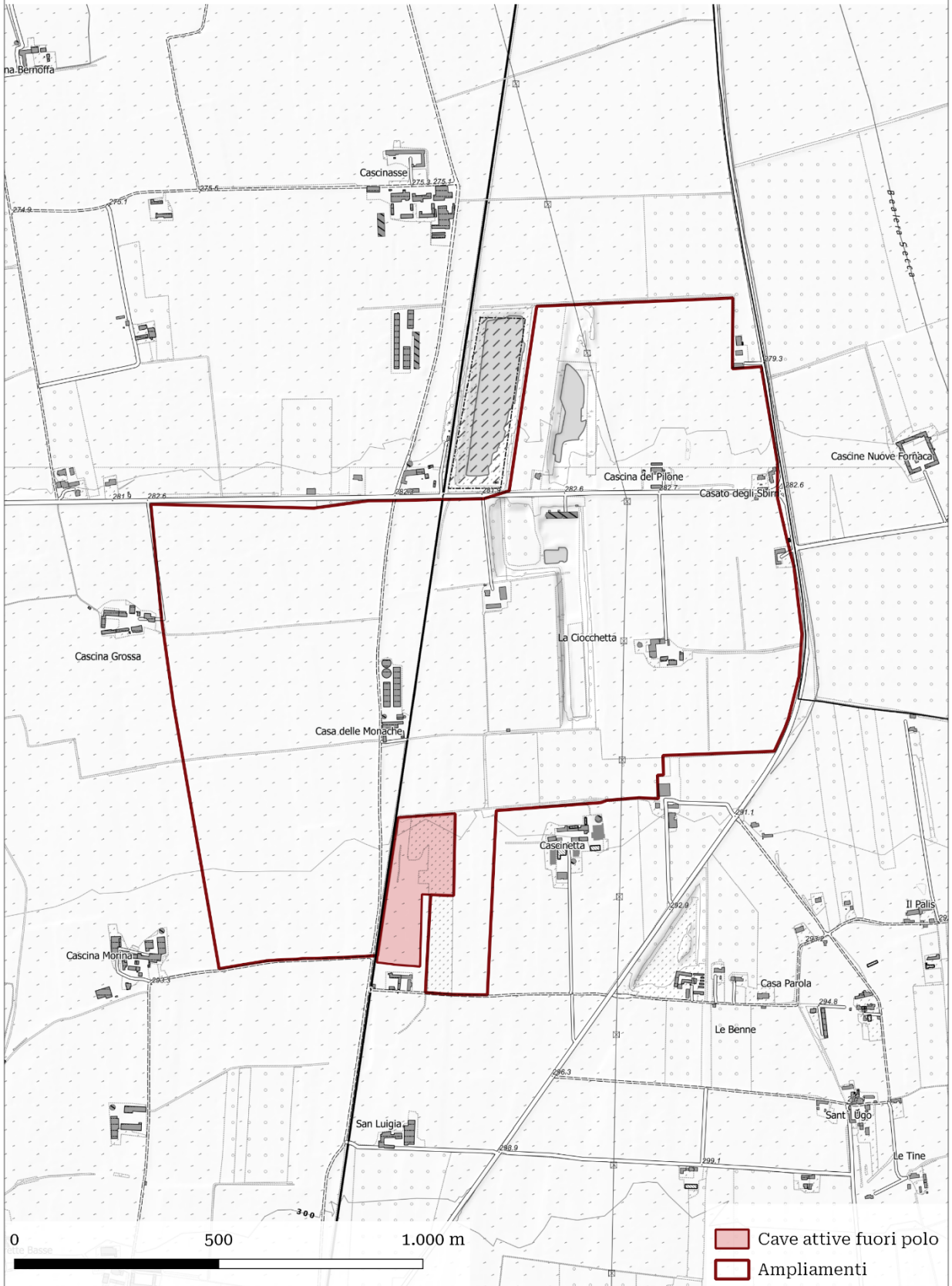



**SCHEMA IDENTIFICAZIONE CAVA**

|             |               |          |  |
|-------------|---------------|----------|--|
| Codice cava | <b>M1868C</b> | Comparto | I – Aggregati per costruzioni e infrastrutture |
|-------------|---------------|----------|--|

|                       |                          |
|-----------------------|--------------------------|
| Bacino di riferimento | SAVIGLIANO - BRA 01025   |
| Provincia             | CUNEO                    |
| Comune                | MARENE                   |
| Nome località         | CASTELLO REGINE          |
| Estensione            | 1.083.376 m <sup>2</sup> |
| Quota media m s.l.m.  | 278 m s.l.m.             |

|                       |  |
|-----------------------|--|
| Riferimenti catastali | Marene <b>FOGLIO 6 Particelle:</b> 17, 18, 19, 20, 27, 28, 29, 30, 31, 87, 99  |
|                       | Cavallermaggiore <b>FOGLIO 59 Particelle:</b> 108, 109, 110, 111, 112, 113, 114, 115, 116, 117, 118, 119, 120, 132, 133, 134, 135, 136, 1089   |
|                       | <i>ampliamento cava:</i> Cherasco <b>FOGLIO 15 Particelle:</b> 31, 32, 33, 50, 51, 52, 53, 63, 64, 65, 66, 68, 119, 166, 167, 174, 175; <b>FOGLIO 16 Particelle:</b> 63, 65, 66, 67, 68, 69, 175 |

|  |                          |
|--|--------------------------|
| Morfologia di cava                           | Cava di pianura          |
| Litotipo                                     | Materiale alluvionale    |
| Profondità di scavo (m)                      | 4 m                      |
| Quota falda m s.l.m.                         | 275 m s.l.m.             |
| Volume estraibile ampliamenti (mc)           | 4.000.000 m <sup>3</sup> |
| Volume estraibile decennio vigenza PRAE (mc) | 650.000 m <sup>3</sup>   |
| Impianti minerari di trattamento presenti    | NO                       |
| Impianti di altra tipologia                  | NO                       |

**CONTESTO TERRITORIALE**

|   |    |
|---|----|
| Vincoli                                 | NO |
| Specificare il tipo di vincolo e l'area | -  |

**TIPOLOGIA DI RECUPERO AMBIENTALE E DESTINAZIONE D'USO FINALE DELL'AREA**

|                              |
|------------------------------|
| Tipologia Recupero: agricolo |
|------------------------------|

M1868C

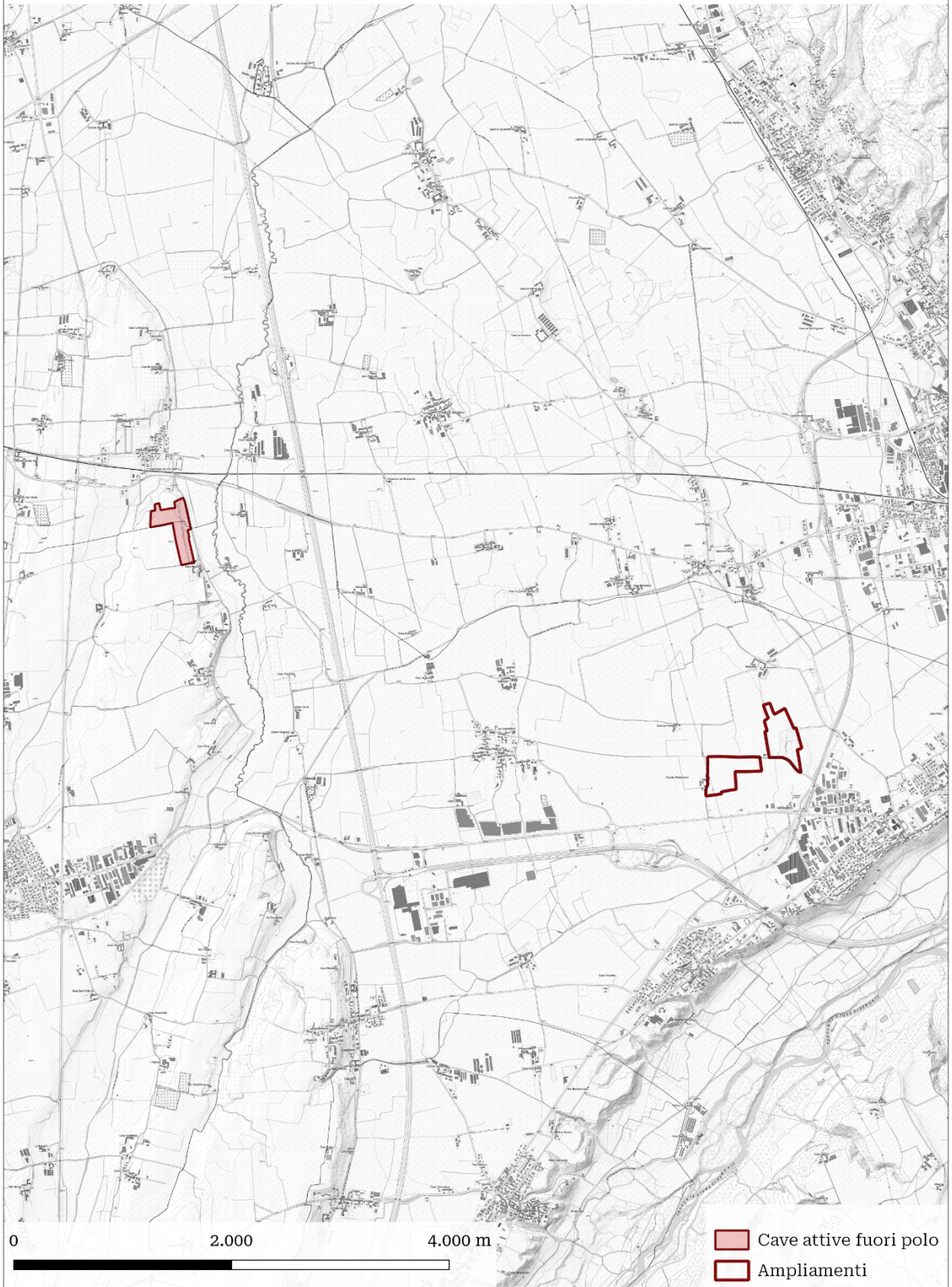

## SCHEMA IDENTIFICAZIONE CAVA

|             |               |          |  |
|-------------|---------------|----------|--|
| Codice cava | <b>M1922C</b> | Comparto | I – Aggregati per costruzioni e infrastrutture |
|-------------|---------------|----------|--|

|                       |                             |
|-----------------------|-----------------------------|
| Bacino di riferimento | STURA DEMONTE - GESSO 01045 |
| Provincia             | CUNEO                       |
| Comune                | CUNEO                       |
| Nome località         | TETTI PESIO                 |
| Estensione            | 20.911 m <sup>2</sup>       |
| Quota media m s.l.m.  | 485 m s.l.m.                |

|                       |   |
|-----------------------|---|
| Riferimenti catastali | Cuneo <b>FOGLIO 119 Particelle: 13</b><br><i>ampliamento cava:</i> Cuneo <b>FOGLIO 119 Particelle: 12, 14, 25, 38, 49, 50; FOGLIO 125 Particelle: 41; FOGLIO 126 Particelle: 3, 4, 28, 29, 30</b> |
|-----------------------|---|

|  |                        |
|--|------------------------|
| Morfologia di cava                           | Cava di pianura        |
| Litotipo                                     | Materiale alluvionale  |
| Profondità di scavo (m)                      | 10 m                   |
| Quota falda m s.l.m.                         | 473 m s.l.m.           |
| Volume estraibile ampliamenti (mc)           | 778.651 m <sup>3</sup> |
| Volume estraibile decennio vigenza PRAE (mc) | 110.000 m <sup>3</sup> |
| Impianti minerari di trattamento presenti    | NO                     |
| Impianti di altra tipologia                  | NO                     |

**CONTESTO TERRITORIALE**

|   |    |
|---|----|
| Vincoli                                 | NO |
| Specificare il tipo di vincolo e l'area | -  |

**TIPOLOGIA DI RECUPERO AMBIENTALE E DESTINAZIONE D'USO FINALE DELL'AREA**

|                              |
|------------------------------|
| Tipologia Recupero: agricolo |
|------------------------------|

M1922C

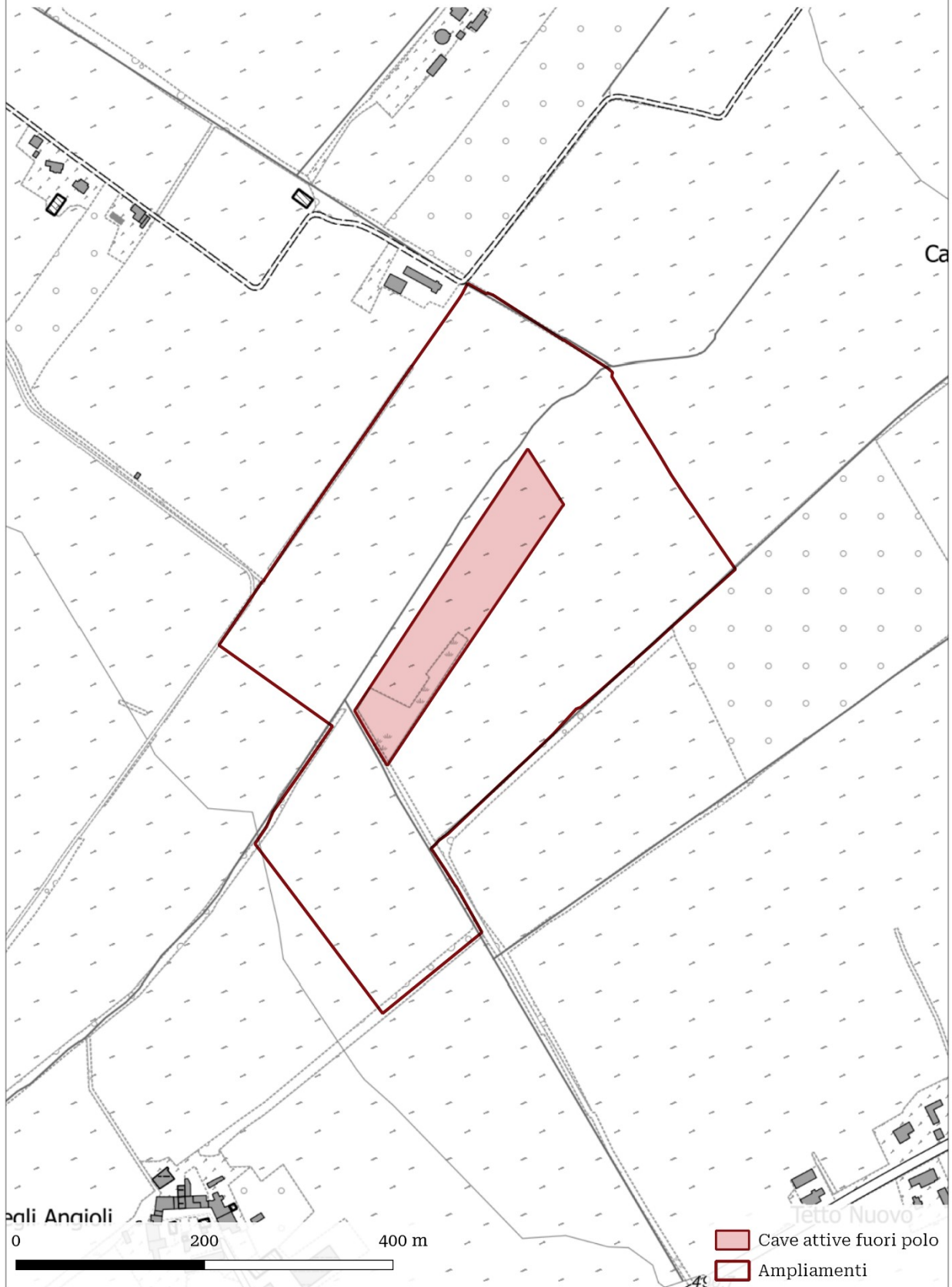

ali Angioli

0 200 400 m

- Cave attive fuori polo
- Ampliamenti