

Prospetto	Spesa e consumi_Mensili_ERITROPOIETINE_8000-20000-40000_UI
Data Aggiornamento	20/04/2022
Ultima Data di elaborazione Flussi	L'ultima data di elaborazione del flusso Consumo ospedaliero oggetto di esposizione dei dati nel presente documento consiste nel 19/04/2022 L'ultima data di elaborazione del flusso Distribuzione Diretta oggetto di esposizione dei dati nel presente documento consiste nel 14/04/2022 L'ultima data di elaborazione del flusso Distribuzione per Conto oggetto di esposizione dei dati nel presente documento consiste nel 21/03/2022
Esclusioni	<p>I volumi ed i valori proposti nel presente documento escludono quanto rilevato dai flussi informativi circa i farmaci:</p> <p>038190132 - BINOCRIT - 1SIR. 8000UI/0,8ML 038190144 - BINOCRIT - 6SIR. 8000UI/0,8ML 038190258 - BINOCRIT - 1SIR.40000UI/1ML 038381137 - RETACRIT - 8000UI/0,8ML 1SIR 038381149 - RETACRIT - 8000UI/0,8ML 6SIR 038381176 - RETACRIT - 20000UI/0,5ML 1SIR 038381190 - RETACRIT - 40000UI/1ML 1SIR 038381380 - RETACRIT - 8000UI/0,8ML1SIR/AG 038381428 - RETACRIT - 20000UI/0,5ML1S/AG 038381442 - RETACRIT - 40000UI/1,0ML1S/AG</p>
Contenuti	<p>Risultano esposti gli importi ed i volumi mensili (siringhe) afferenti al periodo da 2021-02 a 2022-01 . Il foglio di lavoro ERITROPOIETINA 8000-20000-40000 espone la vista grafica dell'andamento dei farmaci:</p> <p>027015268 - EPREX - 8000UI/0,8ML 1SIR.PRER 027015282 - EPREX - 40000UI/1ML 1SIR.PRER 038190411 - BINOCRIT - 1SIR.8000UI/0,8ML 38190474 - BINOCRIT - 1SIR.20000UI/0,5ML 038190512 - BINOCRIT - 1SIR.40000UI/1ML 038381669 - RETACRIT - 8000UI/0,8ML1SIR/AG 038381707 - RETACRIT - 20000UI/0,5ML1SIR/A 038381760 - RETACRIT - 40000UI/1ML1SIR/AG</p> <p>Il foglio di lavoro Spesa mensile AIC-Azienda-ATC, per ciascun Mese, Principio attivo/molecola (massimo dettaglio disponibile), ASR, Specialità medicinale propone i valori del periodo inerenti alla Somma importi relativi ai diversi flussi informativi (colonna J) nonché alla Somma delle UI relative ai diversi flussi informativi (colonna K).</p> <p>I flussi informativi rappresentati consistono in: Distribuzione per Conto, Distribuzione Diretta e Consumo Ospedaliero.</p>

ERITROPOIETINA 8000-20000-40000 UI

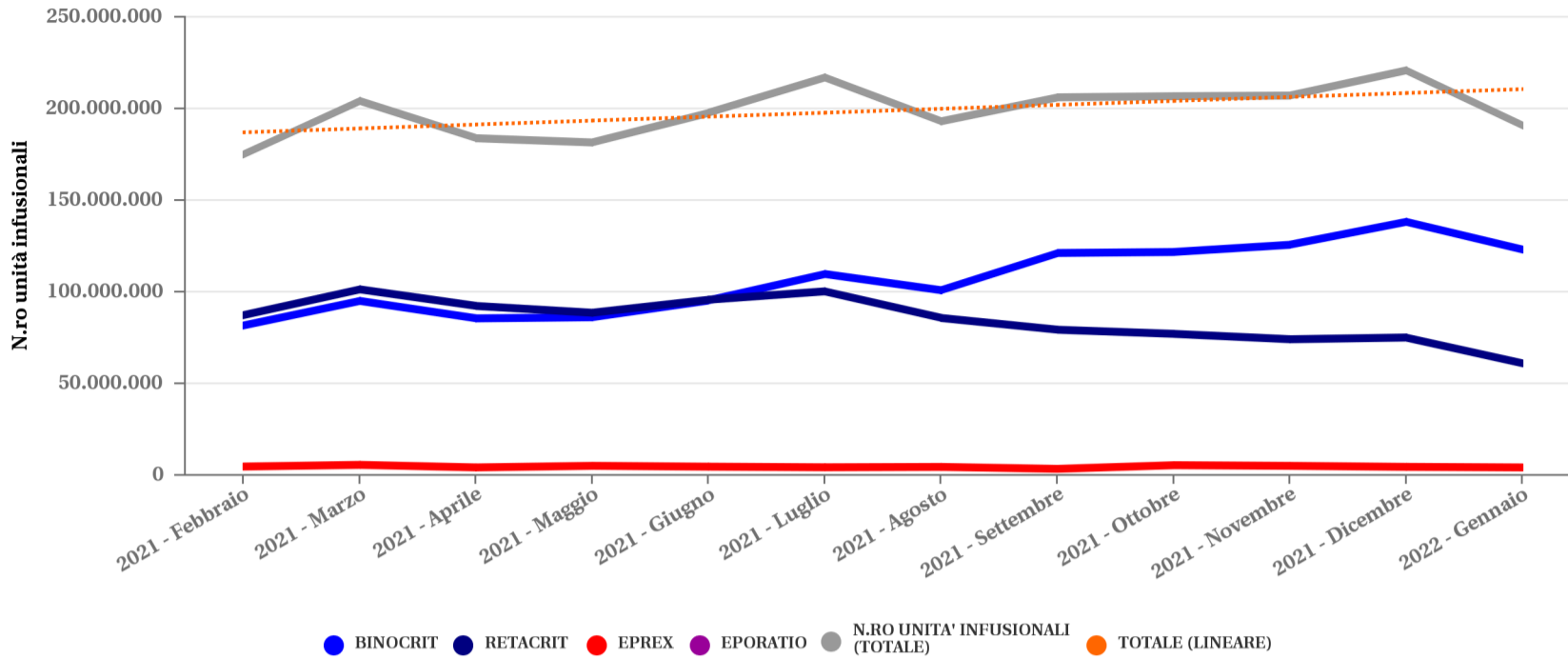

Principali elementi di contesto *:

- 27/03/2018 secondo position paper di AIFA
- 27/04/2020 aggiudicazione decimo appalto specifico gara 06-2018
BINOCRIT 8.000/20.000/40.000 U.I. - 0,00090 €/UI
- 19/06/2020 aggiudicazione procedure negoziate
EPREX 8.000-40.000 UI - 0,00290 €/UI
RETACRIT 8.000-20.000-40.000 - 0,00093 €/UI

* i prezzi si intendono al netto dell'IVA

Andamento mensile Stima Risparmio a Prezzi costanti

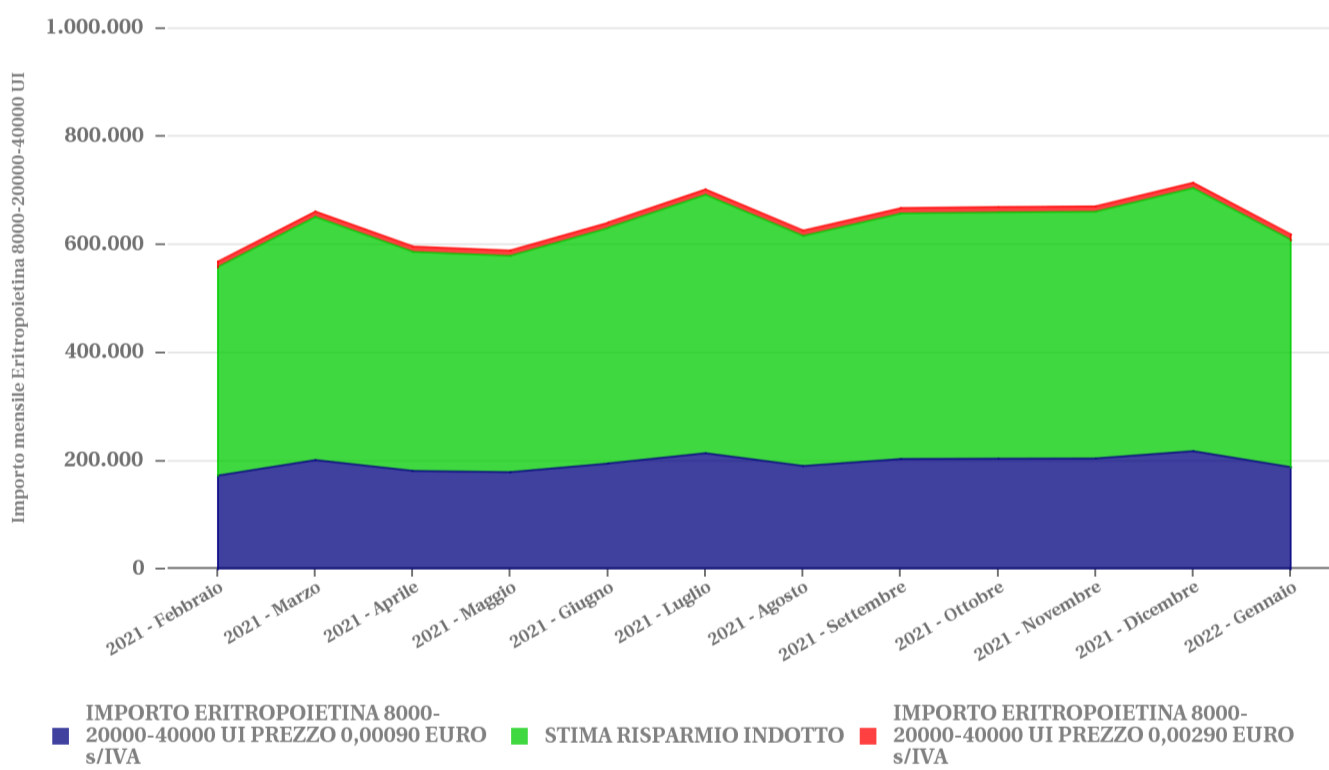

Anno-mese	Spesa 100% Prezzo A	Spesa 100% Prezzo B	Stima Risparmio C=(B-A)
2021 - 02	173.381	558.671	385.290
2021 - 03	202.443	652.315	449.873
2021 - 04	182.208	587.113	404.906
2021 - 05	179.907	579.700	399.793
2021 - 06	195.929	631.327	435.398
2021 - 07	215.115	693.149	478.034
2021 - 08	191.291	616.381	425.090
2021 - 09	204.285	658.250	453.966
2021 - 10	204.890	660.202	455.312
2021 - 11	205.237	661.319	456.082
2021 - 12	218.938	705.465	486.528
2022 - 01	188.991	608.970	419.979
Tot	2.362.612	7.612.862	5.250.249

Il grafico e la tabella propongono:

- la spesa nell'ipotesi di consumo di Eritropoietina 8000-2000-40000 UI esclusivamente al prezzo (A) di 0,00090 €/UI (+ IVA 10%) ;
- la spesa nell'ipotesi di consumo di Eritropoietina 8000-2000-40000 UI esclusivamente al prezzo (B) di 0,00290 €/UI (+ IVA 10%) ;
- la stima del risparmio indotto calcolata come differenza tra le due.

Incidenza consumo BINOCRIT rispetto al consumo complessivo di Eritropoietina 8000-20000-40000 UI - mensilità di Gennaio 2022

