

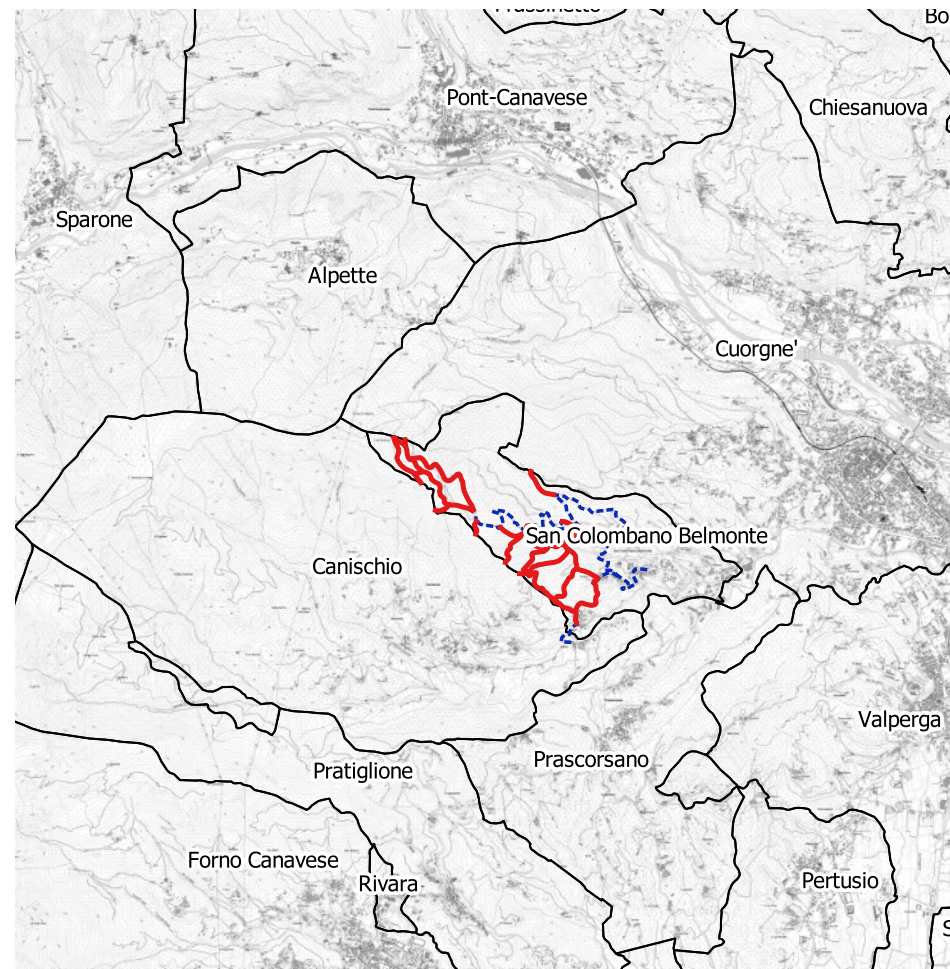

Direzione Ambiente, Energia e Territorio
Settore Biodiversità e Aree Naturali

CATASTO FUORISTRADA
percorsi individuati ai sensi dell'art. 11 della l.r. 32/1982

Comune: San Colombano Belmonte (TO)



Legenda

- Strade di collegamento
- Percorsi fuoristrada autorizzati

Base cartografica: BDTRE Piemonte

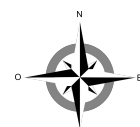

Scala 1:10.000

0 250 500 m

