

LA RETE SCOLASTICA

Tabella 1 - Istituzioni scolastiche autonome statali

Provincia	Direzione Didattica	Istituto Secondario I grado	Istituto Comprensivo	Istituto Onnicomprensivo	Istituti Superiori	CPIA	Totale complessivo (esclusi CPIA)
ALESSANDRIA	2	0	31	0	15	2	48
ASTI	2	1	15	0	8	1	26
BIELLA	0	0	16	0	6	1	22
CUNEO	0	0	59	0	27	2	86
NOVARA	0	0	26	1	14	1	41
TORINO	6	2	165	3	80	5	256
VERBANO-CUSIO-OSSOLA	2	1	14	1	8	0	26
VERCELLI	0	0	17	0	9	0	26
Totale complessivo	12	4	343	5	167	12	531

Grafico 1 . Istituzioni scolastiche autonome statali per tipologia



Tabella 2 - Istituzione scolastiche autonome nell'ultimo decennio

Anno	Direzione didattica	Istituto Secondario I grado	Istituto Comprensivo	Istituto Onnicomprensivo	Istituti Superiori	Totale
10/11	164	85	220	6	190	665
11/12	152	78	233	6	187	656
12/13	98	51	275	6	178	608
13/14	82	40	287	6	175	590
14/15	80	38	289	6	174	587
15/16	62	30	303	6	171	572
16/17	45	23	313	6	168	555
17/18	38	18	320	6	168	550
18/19	25	11	333	5	167	541
19/20	17	6	340	5	166	534
20/21	12	4	343	5	167	531

Grafico 2 . Andamento delle Istituzioni scolastiche autonome statali per tipologia

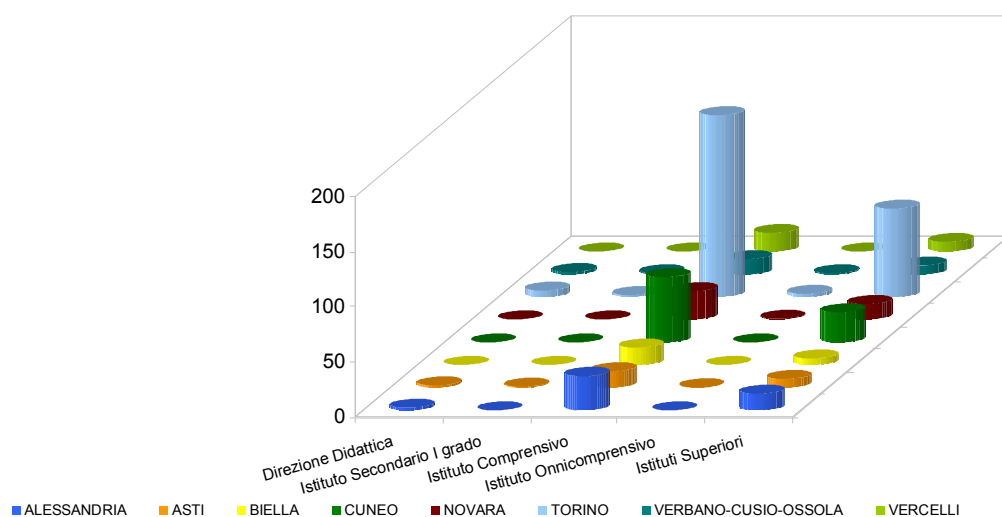

Tabella 2 - Distribuzione territoriale delle istituzioni scolastiche autonome statali

	Comuni con autonomia	% Comuni con autonomia
ALESSANDRIA	20	10,70
ASTI	13	11,02
BIELLA	13	17,57
CUNEO	48	19,43
NOVARA	20	22,99
TORINO	89	28,53
VERBANO-CUSIO-OSSOLA	13	17,57
VERCELLI	14	17,07
<i>Totale complessivo</i>	<i>230</i>	<i>19,48</i>

Grafico 3 . Comuni con almeno un'istituzione scolastica autonoma statale

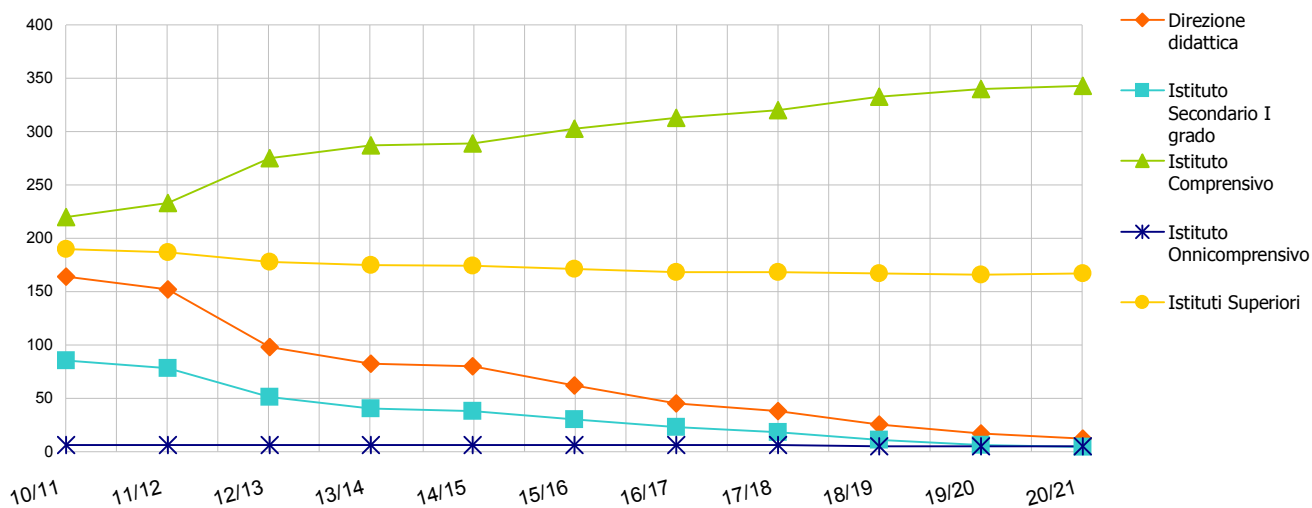

Tabella 3 - punti di erogazione del servizio del I ciclo di istruzione statali e non statali

		ALESSANDRIA	ASTI	BIELLA	CUNEO	NOVARA	TORINO	VCO	VERCELLI	Piemonte
NON STATALI	INFANZIA	37	27	22	82	39	280	27	12	526
	PRIMARIA	6	3	1	5	7	57	2	2	83
	SECONDARIA I GRADO	5	1	1	4	6	37	1		55
STATALI	INFANZIA	131	62	63	190	95	463	53	63	1.120
	PRIMARIA	141	80	66	231	107	515	77	58	1.275
	SECONDARIA I GRADO	62	31	33	105	44	237	27	28	567
Totale scuole		382	204	186	617	298	1.589	187	163	3.626

Grafico 4 . Scuole primo ciclo

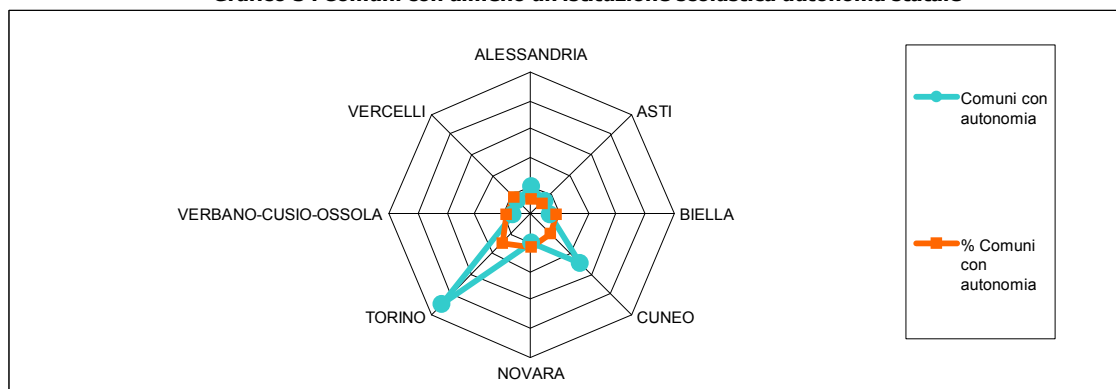

Grafico 5. Percentuale scuole statali e non statali



LA SCUOLA DELL'INFANZIA

Tabella 4 - Alunni e sezioni

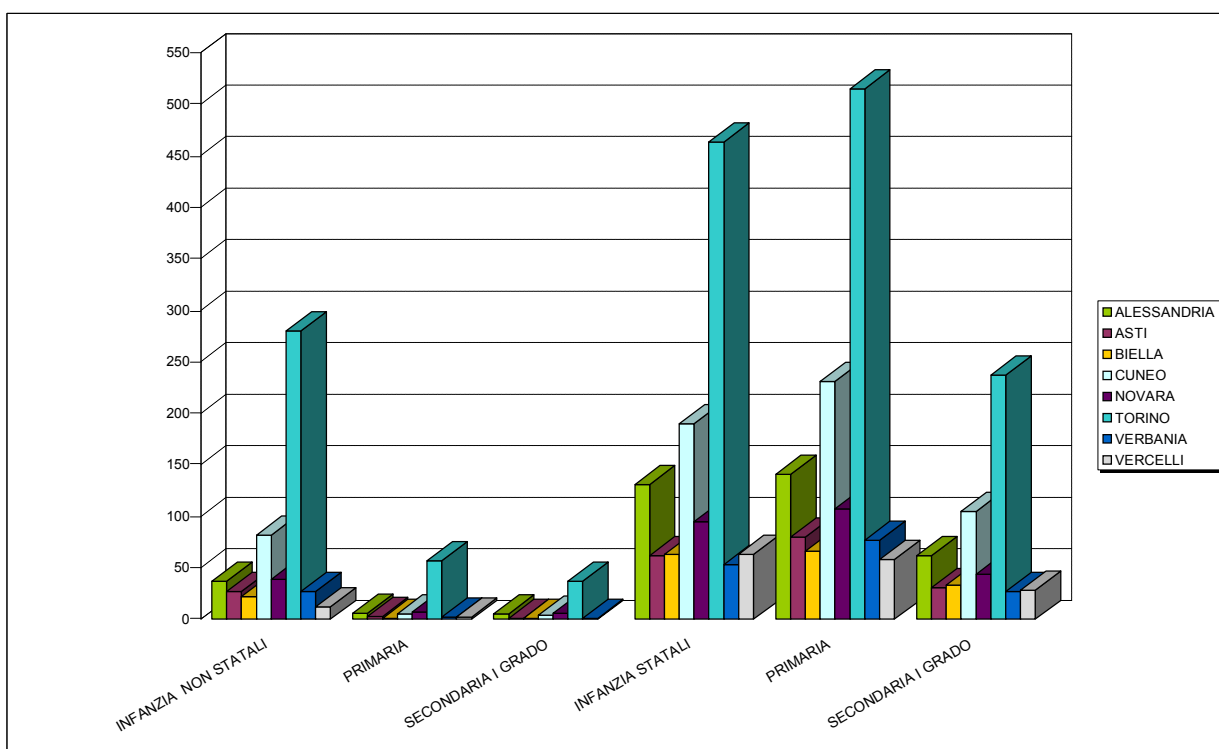
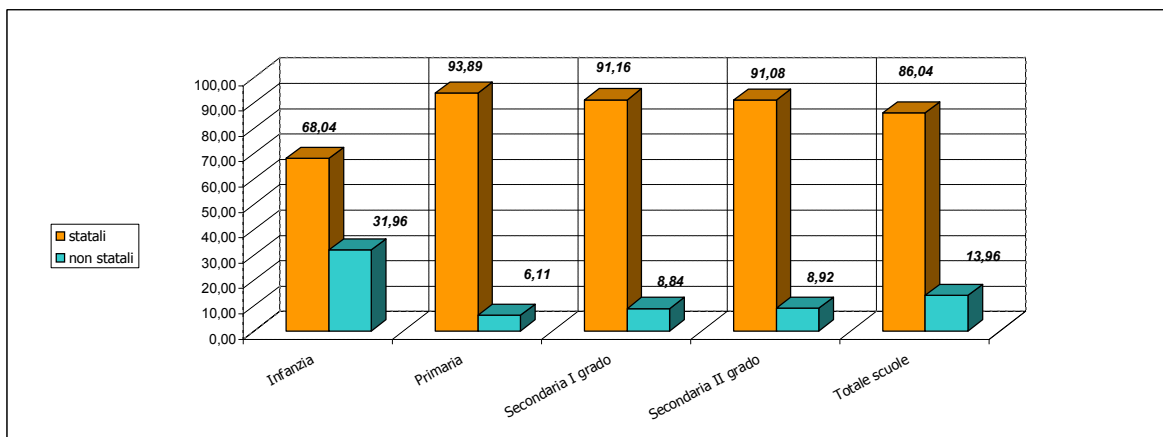
Provincia	Sezioni infanzia	Alunni scuola infanzia	Sezioni Primavera	Alunni sezioni Primavera	Alunni con disabilità
ALESSANDRIA	403	8.096	9	113	183
ASTI	222	4.580	14	126	88
BIELLA	171	3.166	6	61	75
CUNEO	709	14.462	11	156	291
NOVARA	399	8.067	6	72	210
TORINO	2.361	47.864	51	531	1.065
VERBANIA	167	2.986	5	48	54
VERCELLI	186	3.447	5	59	71
Piemonte	4.618	92.668	107	1.166	2.037

Tabella 5 - Tipo di gestione scuole paritarie

Provincia	Altri Enti		Enti o persone		Totale
	Locali	Comune	private	Enti Religiosi	
ALESSANDRIA	2	4	19	11	36
ASTI	2		17	8	27
BIELLA			19	3	22
CUNEO	3		60	18	81
NOVARA	7		18	14	39
TORINO	2	61	136	68	267
VERBANIA			20	7	27
VERCELLI			7	5	12
Piemonte	16	65	296	134	511

Grafico 5. Tipo di gestione scuole paritarie



Tabella 6 - Alunni scuole non statali

Provincia	Alunni sezioni infanzia e sezioni primavera
ALESSANDRIA	1.526
ASTI	1.240
BIELLA	636
CUNEO	4.334
NOVARA	2.836
TORINO	19.123
VERBANIA	949
VERCELLI	604
Piemonte	31.248

Tabella 7 - Alunni stranieri

Provincia	Statale	Non statale	Totale Stranieri
ALESSANDRIA	1.578	73	1.651
ASTI	782	119	901
BIELLA	274	17	291
CUNEO	2.097	392	2.489
NOVARA	1.127	237	1.364
TORINO	4.486	2.809	7.295
VERBANIA	204	28	232
VERCELLI	455	24	479
Piemonte	11.003	3.699	14.702

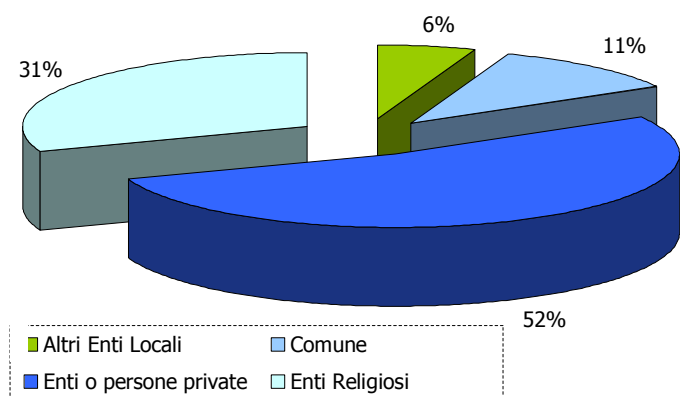
Grafico 6 - Percentuale alunni stranieri



Tabella 8 - Percentuale alunni che usufruiscono dei servizi di mensa e scuolabus

Provincia	Statale	Non statale	% Mensa	Statale	Non statale	% Bus
ALESSANDRIA	74,84	92,86	78,24	2,80	1,98	2,46
ASTI	71,38	93,71	77,42	2,81	0,40	2,16
BIELLA	86,80	96,54	88,76	4,78	0,47	3,92
CUNEO	81,73	97,73	86,83	6,04	3,28	5,21
NOVARA	89,89	99,75	93,36	5,16	0,28	3,45
TORINO	93,56	98,23	95,43	1,96	0,28	1,29
VERBANIA	89,69	99,58	92,83	8,59	3,27	6,90
VERCELLI	85,47	92,88	86,77	2,43	0,00	2,00
Media	87,31	97,90	90,88	3,40	0,82	2,53

LA SCUOLA PRIMARIA

Tabella 9 - Alunni e classi

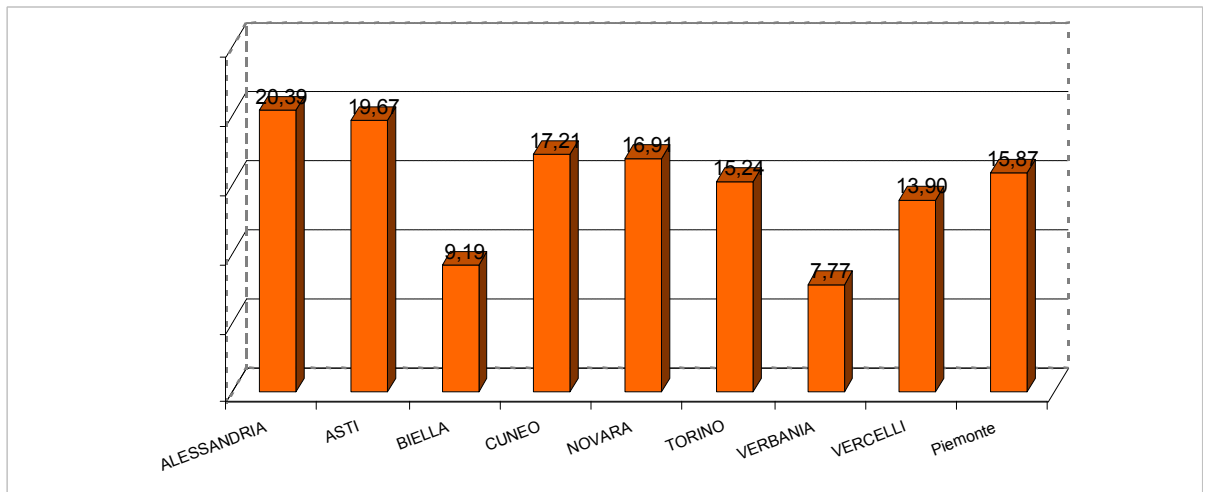
Provincia	Classi	di cui Pluriclassi	% pluriclassi sul totale classi	Alunni	di cui Alunni in pluriclasse	% alunni in pluriclassi sul totale alunni
ALESSANDRIA	884	103	11,65	15.247	1.500	9,84
ASTI	462	49	10,61	8.442	812	9,62
BIELLA	365	31	8,49	6.029	474	7,86
CUNEO	1.508	117	7,76	26.168	1.628	6,22
NOVARA	858	24	2,80	15.796	333	2,11
TORINO	4.777	138	2,89	93.492	1.920	2,05
VERBANIA	360	61	16,94	5.799	794	13,69
VERCELLI	364	30	8,24	6.402	411	6,42
Piemonte	9.578	553	5,77	177.375	7.872	4,44

Grafico 7 - Percentuale pluriclassi



Tabella 10 - Punti di erogazione del servizio e pluriclassi

Provincia	Totale PES	PES con pluriclassi	comuni con pluriclassi
ALESSANDRIA	146	63	63
ASTI	82	32	30
BIELLA	67	22	20
CUNEO	235	75	74
NOVARA	113	16	16
TORINO	571	95	92
VERBANIA	77	40	37
VERCELLI	59	20	20
Piemonte	1.350	363	352

Tabella 11 - Alunni con disabilità

Provincia	Alunni con disabilità
ALESSANDRIA	539
ASTI	340
BIELLA	231
CUNEO	1.045
NOVARA	672
TORINO	3.388
VERBANIA	244
VERCELLI	235
Piemonte	6.694

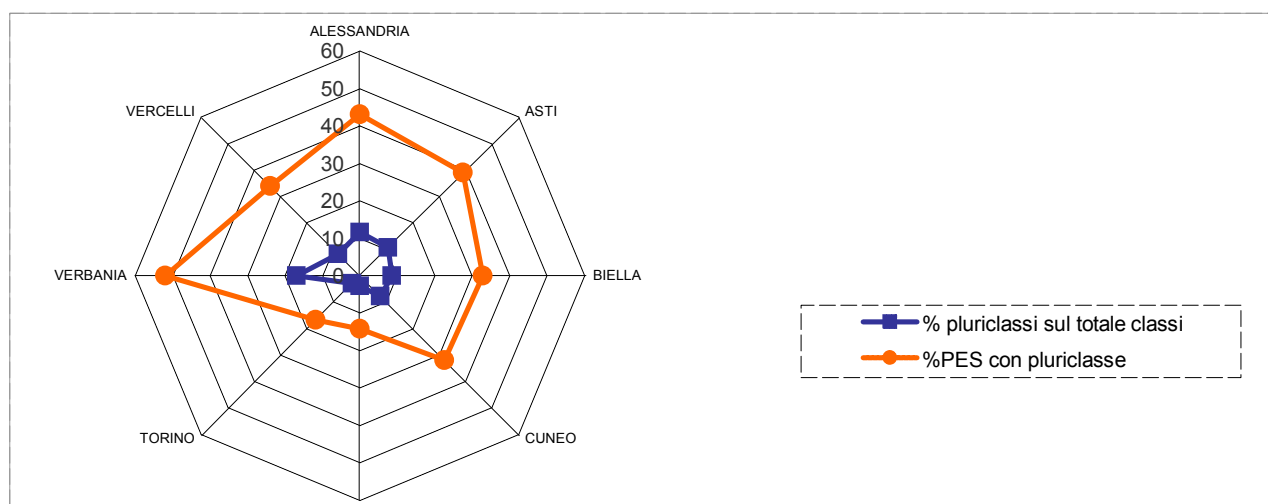
Tabella 12- Alunni scuole non statali

Provincia	Alunni scuole non statali
ALESSANDRIA	838
ASTI	260
BIELLA	115
CUNEO	353
NOVARA	1.234
TORINO	7.994
VERBANIA	198
VERCELLI	185
Piemonte	11.177

Tabella 13 - Alunni stranieri

Provincia	Statale	Non statale	Totale Stranieri
ALESSANDRIA	3.038	48	3086
ASTI	1.776	18	1794
BIELLA	561	1	562
CUNEO	4.227	6	4233
NOVARA	2.840	52	2892
TORINO	12.963	481	13444
VERBANIA	443	3	446
VERCELLI	962	5	967
Piemonte	26.810	614	27.424

Grafico 8 - Percentuale alunni stranieri

Tabella 14 - Percentuale alunni che usufruiscono dei servizi di mensa e scuolabus

Provincia	Statale	Non statale	% Mensa	Statale	Non statale	% Bus
ALESSANDRIA	69,35	90,45	70,51	12,06		11,56
ASTI	73,01	100,00	73,85	13,74		13,31
BIELLA	89,21	75,65	88,95	21,66		21,25
CUNEO	60,90	86,97	61,25	14,56	0,00	14,36
NOVARA	79,11	97,08	80,51	6,82		6,29
TORINO	88,91	92,56	89,22	4,65	1,24	4,36
VERBANIA	79,58	81,31	79,63	19,68		19,00
VERCELLI	79,44	91,89	79,80	10,65		10,34
Media	80,56	92,51	81,32	8,80	1,11	8,32

LA SCUOLA SECONDARIA DI I GRADO

Tabella 15 - Alunni e classi

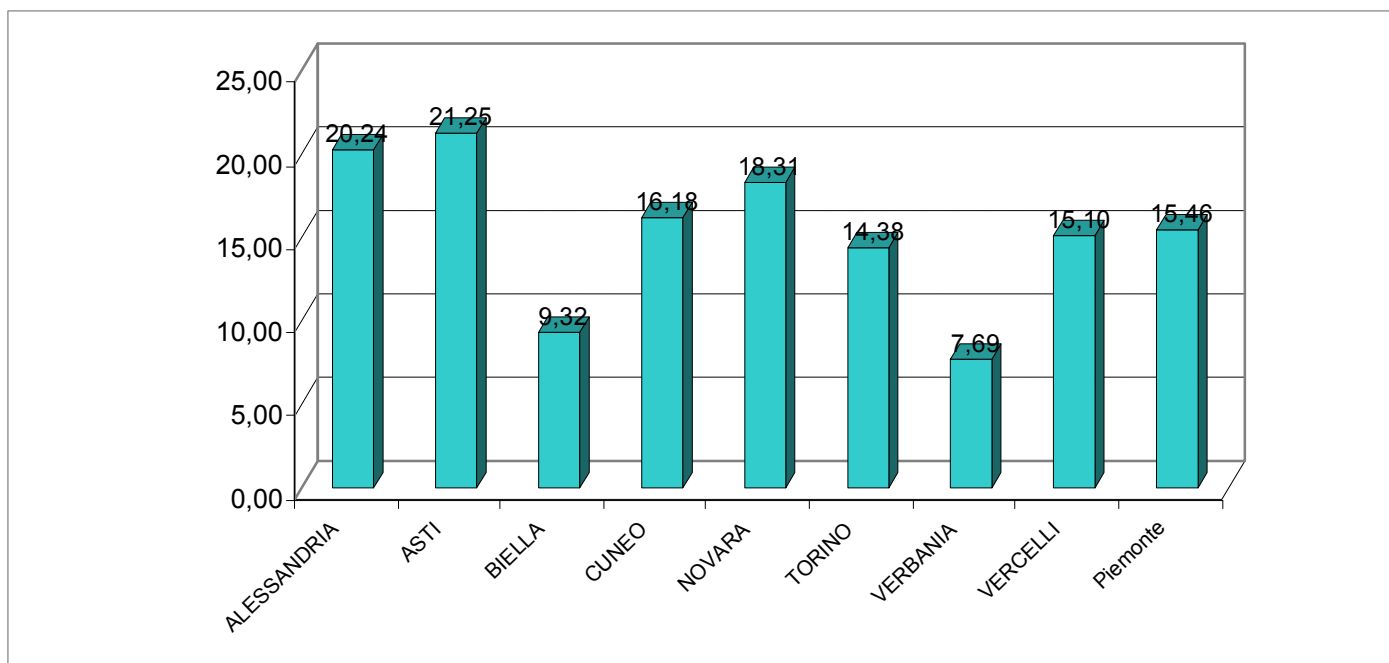
Provincia	Alunni	Classi	Alunni con disabilità	Alunni scuola non statale
ALESSANDRIA	10.307	509	398	436
ASTI	5.374	246	255	51
BIELLA	4.165	208	203	54
CUNEO	17.033	844	704	236
NOVARA	10.419	495	474	1.056
TORINO	61.781	2.932	2.337	4.710
VERBANIA	3.854	205	162	51
VERCELLI	4.319	213	203	
Piemonte	117.252	5.652	4.736	6.594

Tabella 16 - Alunni stranieri

Provincia	Statale	Non statale	Totale Stranier
ALESSANDRIA	1.750	22	1.772
ASTI	1.060	1	1.061
BIELLA	404	1	405
CUNEO	2.561	8	2.569
NOVARA	1.632	29	1.661
TORINO	8.116	244	8.360
VERBANIA	256	1	257
VERCELLI	643	0	643
Piemonte	16.422	306	16.728

Grafico 9 - Percentuale alunni stranieri



Tabella 17- Percentuale alunni che usufruiscono dei servizi di mensa e scuolabus

Provincia	Statale	Non statale	% Mensa	Statale	Non statale	% Bus
ALESSANDRIA	18,72	53,21	20,18	11,47	4,36	11,17
ASTI	25,00	100,00	25,72	19,16		18,98
BIELLA	54,32	77,78	54,62	19,97		19,71
CUNEO	20,55	94,78	21,55	21,21		20,93
NOVARA	15,29	85,32	22,39	10,57		9,50
TORINO	24,12	79,93	28,27	7,60	7,93	7,63
VERBANIA	51,51	88,24	52,00	21,85		21,56
VERCELLI	19,63		19,63	12,73		12,73
Media	24,28	79,74	27,34	11,97	5,92	12,90

LA SCUOLA SECONDARIA DI II GRADO

Tabella 18 - Alunni e classi

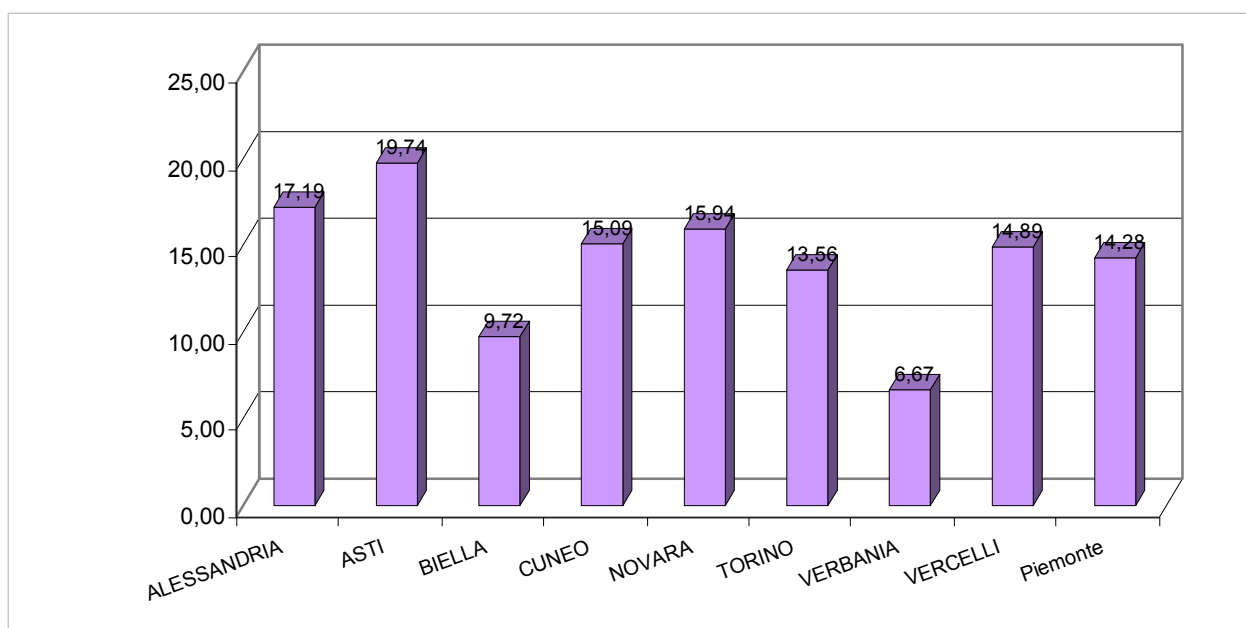
Provincia	Alunni	di cui frequentanti corsi serali	Classi	di cui corsi serali	Alunni scuola non statale
ALESSANDRIA	15.608	338	739	17	300
ASTI	7.438	163	358	10	152
BIELLA	6.670	110	345	15	38
CUNEO	24.913	512	1.210	35	
NOVARA	14.918	227	740	14	788
TORINO	94.634	3.849	4.497	186	4330
VERBANIA	7.383	51	397	3	170
VERCELLI	7.145	95	387	5	
Piemonte	178.709	5.345	8.673	285	5.778

Tabella 19 - Alunni stranieri

Provincia	Statale	Non statale	Totale Stranieri
ALESSANDRIA	2.007	26	2.033
ASTI	916	18	934
BIELLA	394	1	395
CUNEO	2.367	7	2.374
NOVARA	1.406		1.406
TORINO	9.249	124	9.373
VERBANIA	421		421
VERCELLI	628		628
Piemonte	17.388	176	17.564

Grafico 10 - Percentuale alunni stranieri



Tabella 20 - Alunni per tipologia istituto scuole statali - corsi diurni

Provincia	Istituto Professionale	Istituto Tecnico	Liceo
ALESSANDRIA	1.218	5.276	8.776
ASTI	1.516	2.495	3.264
BIELLA	958	1.910	3.692
CUNEO	5.294	8.427	10.680
NOVARA	1.581	6.055	7.055
TORINO	13.968	27.544	49.273
VERBANIA	1.492	2.726	3.114
VERCELLI	2.046	2.242	2.762
Totale Regione	28.073	56.675	88.616

Grafico 11- Alunni per Provincia per tipologia istituto

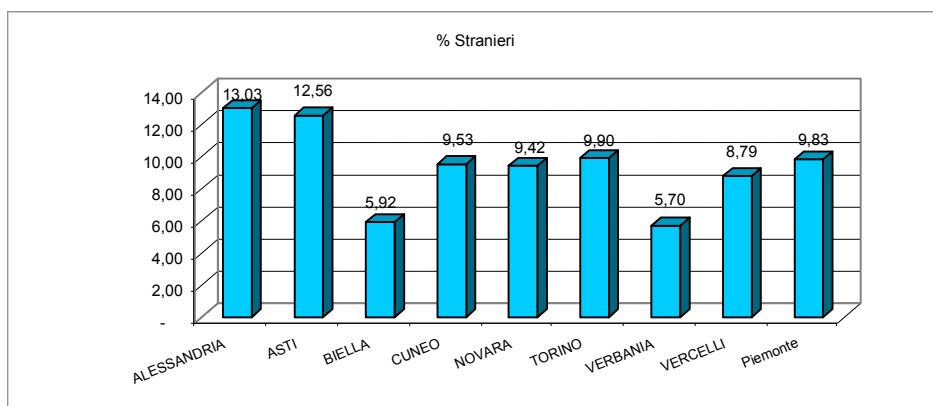
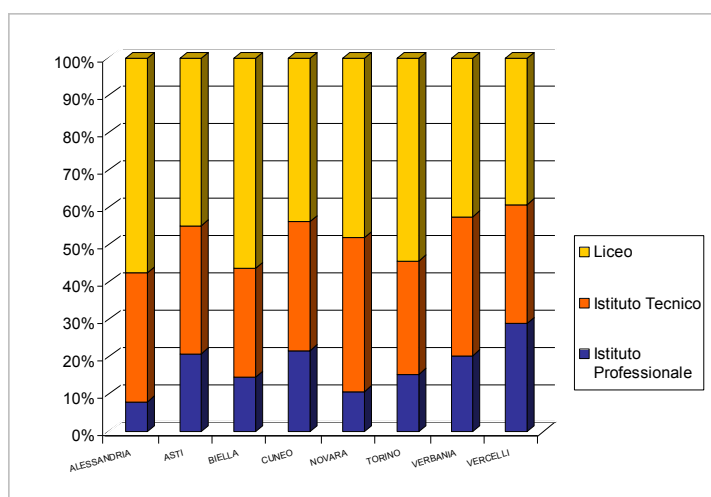

Tabella 21 - Percentuale alunni scuole statali per tipologia indirizzo

Indirizzo	ALESSANDRIA	ASTI	BIELLA	CUNEO	NOVARA	TORINO	VERBANIA	VERCELLI	Piemonte
Artistico	3,81	7,52	4,84	3,89	4,49	4,15	3,72	4,45	4,27
Classico	4,71	4,46	3,64	4,13	3,45	5,10	2,82	3,33	4,55
Linguistico	11,01	5,57	9,00	6,47	8,57	9,25	6,56	6,06	8,56
Musicale e coreutico	0,95	0,28	0,01	0,90	1,32	0,50	1,30	1,71	0,72
Scientifico	25,18	19,88	25,56	17,48	21,75	24,57	17,65	16,05	22,62
Scienze Umane	11,03	6,17	12,31	9,99	8,07	8,93	10,13	7,05	9,18
Totale Licei	56,70	43,88	55,35	42,87	47,65	52,49	42,18	38,66	49,88
Amministrazione finanziaria e marketing	8,21	10,15	6,85	9,92	9,97	7,85	4,56	6,48	8,21
Turismo	3,06	3,29	4,15	1,91	3,38	3,99	7,71	4,79	3,73
Agraria, agroalimentare e agroindustria	2,36	4,05	2,98	4,24	3,36	1,24	0,01	3,58	2,15
Chimica, materiali e biotecnologie	4,61	0,69	4,54	1,19	3,18	2,32	7,11	3,26	2,69
Costruzioni, ambiente e territorio	1,08	1,92	1,20	3,32	1,07	1,80	2,03	2,90	1,93
Elettronica ed elettrotecnica	3,77	1,60	1,26	3,33	4,48	2,83	3,97	0,84	2,98
Grafica e comunicazione	1,49	0,01	0,01	1,36	3,31	1,26	1,99	0,01	1,35
Informatica e telecomunicazioni	4,38	6,40	4,11	5,62	5,23	5,03	7,30	4,42	5,17
Meccanica, mecatronica e energia	5,09	5,82	3,43	4,05	5,13	4,13	2,94	4,62	4,30
Sistema Moda	0,01	0,01	1,75	0,00	0,01	0,38	0,01	0,01	0,27
Trasporti e logistica	1,07	0,01	0,01	0,29	2,58	0,66	0,01	0,91	0,74
Totale Istituti tecnici	35,11	33,92	30,28	35,22	41,70	31,49	37,61	31,80	33,50
Industria e artigianato per il made in Italy	0,53	1,80	0,01	0,66	1,21	0,79	1,30	3,65	0,94
Manutenzione e assistenza tecnica	1,26	9,05	1,84	3,23	3,09	2,33	4,29	4,32	2,85
Arti ausiliarie delle professioni sanitarie – Ottico	0,01	0,01	0,01	0,35	0,01	0,26	0,01	0,73	0,22
Arti ausiliarie delle professioni sanitarie– Odontotecn.	0,48	0,79	0,01	0,42	0,01	0,32	0,01	1,12	0,35
Gestione delle acque e risanamento ambientale (*)	0,01	0,01	0,01	0,26	0,01	0,04	0,01	0,01	0,06
Servizi commerciali	2,47	3,08	0,01	3,54	0,67	2,31	1,04	1,53	2,22
Servizi per l'agricoltura e lo sviluppo rurale	0,01	0,01	0,01	1,61	0,88	1,09	2,23	0,01	0,97
Servizi per l'enogastronomia e l'ospitalità alberghiera	2,83	3,15	9,70	8,39	2,94	5,17	8,37	14,75	5,83
Servizi per la sanità e l'assistenza sociale	0,62	4,33	2,82	3,44	1,85	3,22	2,97	3,44	2,94
Servizi culturali e spettacolo	0,01	0,01	0,01	0,00	0,01	0,48	0,01	0,01	0,25
Totale Istituti professionali	8,19	22,20	14,36	21,91	10,64	16,02	20,21	29,55	16,62