



# FiLeProPri

## Filiera del Legno su Proprietà Privata in Alta Valle di Susa



### Il progetto FiLeProPri

Roberta Berretti, Alberto Dotta



**La Foresta**  
SUSA (TO)



PSR 2014-2020, Regione Piemonte, Operazione 16.1.1, Azione 1 Bando 2016  
FEASR - Fondo europeo agricolo per lo sviluppo rurale l'Europa investe nelle zone rurali





## Problematica di partenza (da piano Forestale Regionale):



Marginalità  
socio-economica  
del settore  
forestale

Produzione,  
economia e  
mercato

Elevati costi di intervento  
sui boschi

Basso valore di mercato  
del prodotto legno

- Elevata frammentazione  
della proprietà

- Scarsa attitudine storica alla gestione associata  
del territorio e delle attività economiche (uso  
comune di attrezzature, commercializzazione)

- Gestione selvicolturale orientata all'ottenimento di prodotti di scarso  
valore economico



## Problematica di partenza (da piano Forestale Regionale):

patrimonio forestale ambito montano: 627.259 ha

- Elevata frammentazione della proprietà

proprietà pubblica: 40%  
proprietà privata: 60%



376.000 ha



funzione produttiva e protettiva-produttiva 58% (daPFT)



localizzazione di basso versante in genere serviti da viabilità



## Possibili soluzioni:



Elevati costi di intervento sui boschi

Diminuzione dei costi di intervento sui boschi

- Associazionismo forestale pubblico e privato, valorizzazione delle proprietà collettive

• Animazione, divulgazione, comunicazione

Basso valore di mercato del prodotto legno

Aumento di valore di mercato dei prodotti forestali

- Ricerca e sviluppo delle migliori produzioni ottenibili dagli attuali soprassuoli

• Sviluppo filiera legno-energia



# Finanziamento del progetto



Misura 16.1.1 - Bando 2016  
Programma di Sviluppo Rurale della Regione Piemonte

Durata teorica: 2 anni  
25 /09/2018 – 25/09/2020

Finanziamento: 124.066 euro  
(finanziato 100%)



PSR 2014-2020, Regione Piemonte, Operazione 16.1.1, Azione 1 Bando 2016  
FEASR - Fondo europeo agricolo per lo sviluppo rurale l'Europa investe nelle zone rurali



# costituzione di un Gruppo Operativo

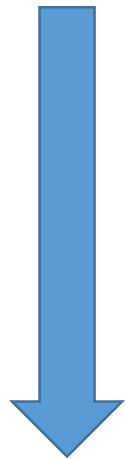
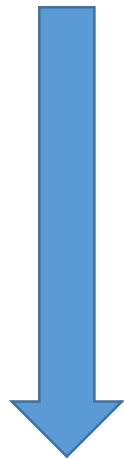
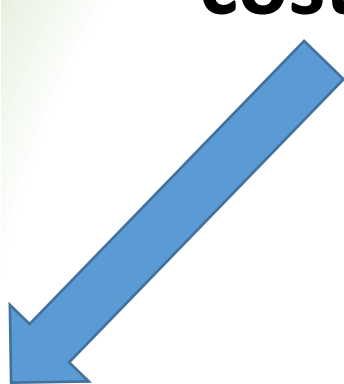

ente di gestione e pianificazione forestale  
Capofila



ente di ricerca



**La Foresta**  
SUSA (TO)

ditta utilizzazione forestale



ditta lavorazione legname

**Furvis Rosanna**  
**Furvis Valerio**  
proprietari forestali



# ambito territoriale del progetto

## Alta Valle di Susa

Superficie forestale totale: 29.745 ha

Superficie forestale pubblica : 18.845 ha

Superficie forestale privata: 10.900 ha

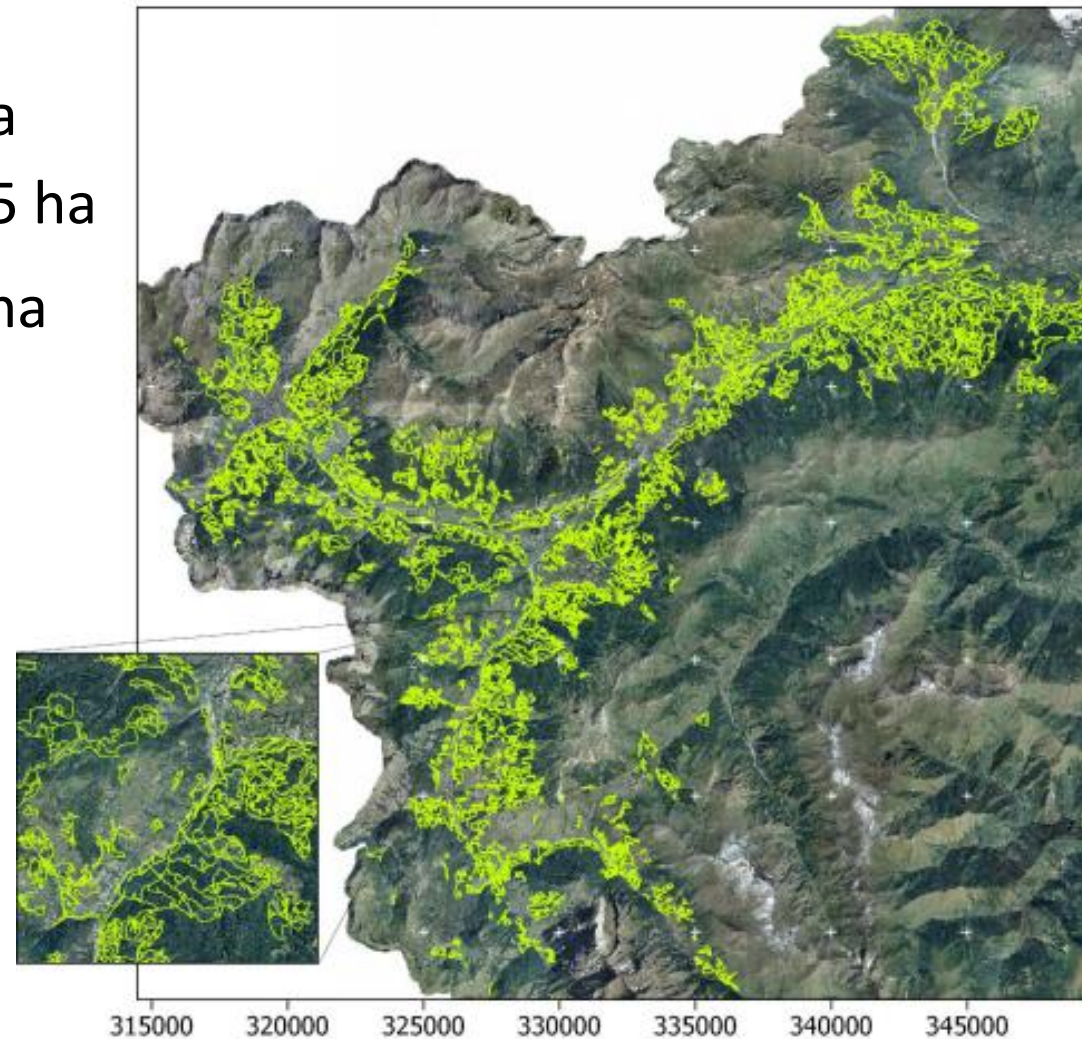



## Struttura del progetto:

Diminuzione dei costi di  
intervento sui boschi

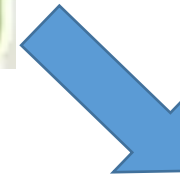

### **WP1-Applicazione metodologia inventariale innovativa**

WP1-A: Rilievi aree saggio di controllo a terra ed elaborazioni dendrometriche

WP1-B: Elaborazioni dendrometriche popolamenti forestali a partire da dati Lidar/immagini satellitari

WP1-C: Stima e modellizzazione degli errori delle provvigioni

WP1-D: Redazione della cartografia delle provvigioni

WP1-E: Individuazione dei comprensori di maggior interesse e piani di taglio

### **WP2- Definizione di una forma di associazionismo innovativo**

WP2-A: Realizzazione attività di animazione e coinvolgimento nel territorio

WP2-B: Definizione delle possibili forme associative partecipate

WP3-C: Definizione del meccanismo di formazione del prezzo/valore del legname





# Struttura del progetto:



Aumento di valore di  
mercato dei prodotti  
forestali



**WP3- Attivazione forme associative**

WP3-A: Attivazione forma associativa

WP3-B: Individuazione di cantieri pilota sperimentali

WP3-C: Realizzazione martellata e progetto di taglio

WP3-D: Controllo utilizzazione e commercializzazione legname



## PROGETTO DI TAGLIO "Progetto FileProPri: lotto conifere Bardonecchia"

Richiedente	Consorzio Forestale Alta Valle Susa
Altri proprietari	
Data	2/02/2021
Comune	Comune di Bardonecchia
Censuario	Bardonecchia
Estremi catastali	Comune di Bardonecchia, Sezione A - Foglio 60, Sezione C - Foglio 7 e 9 (per i mappali si rimanda all'interno della relazione)
Martello	
Contrassegnatura	Vernice rosa
Note	

# Struttura del progetto:



• Animazione,  
divulgazione,  
comunicazione



## WP4- Attività di disseminazione progetto

Apertura e gestione pagina dedicata

Pubblicazione articoli e poster

Stampa e diffusione di opuscoli

Incontri tecnici



## FiLeProPri

GUADAGNA DAL TUO BOSCO SENZA SPENDERE

GESTENDO INSIEME SIAMO TUTTI UN PO' PIÙ FORTI!

5 MOTIVI PER DECIDERE INSIEME COME GESTIRE IL TUO BOSCO



Non devi anticipare soldi



Non devi seguire alcuna pratica burocratica



Ricavi maggiori senza sforzo



Il tuo bosco può migliorare grazie a tecnici esperti in selvicoltura



Contribuisci a creare lavoro locale qualificato

5 ATTIVITÀ CHE PAGA IL TUO BOSCO



1 Progetto di taglio

Autorizzazioni amministrative



3 Intervento Selvicolturale

Vendita del legno



5

RIDISTRIBUZIONE DEGLI UTILI



<https://www.cfavs.it>



CHI SIAMO



## Risultati principali:



Redazione della cartografia delle provvigioni: 29.145 ha



Piani dei taglio su proprietà privata: 874 ha



Attivazione di 2 ATS: 270 particelle catastali interessate



Realizzazione di interventi selvicoturali: 23 ha