



Città metropolitana di Torino

AGENDA PER LO SVILUPPO SOSTENIBILE DELLA CITTA' METROPOLITANA DI TORINO E DEL SUO TERRITORIO

GLI OBIETTIVI E IL PROCESSO



strategia nazionale per
lo sviluppo sostenibile



MINISTERO DELL'AMBIENTE
DELLA TUTELA DEL TERRITORIO E DEL MARE

ORIZZONTE GREEN
ORIENTAMENTO PER LO
SVILUPPO SOSTENIBILE
Webinar 15 settembre 2020

CITTA' METROPOLITANA DI TORINO
Valeria Veglia

I PRESUPPOSTI MONDIALI, NAZIONALI, REGIONALI

- L'AGENDA 2030 (livello mondiale)
- LA CARTA DI BOLOGNA (livello nazionale, giugno 2017)
- LA **SNSvS** (livello nazionale, dicembre 2017)
- LA **SRSvS** (livello regionale)

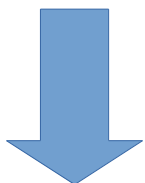

L'AGENDA METROPOLITANA COME STRUMENTO STRATEGICO COERENTE E CAPACE DI PORTARE UN CONTRIBUTO ALLA REALIZZAZIONE DEGLI OBIETTIVI DELLA STRATEGIA REGIONALE, CON RIFERIMENTO ALLE PROPRIE PRIORITA' E COMPETENZE

ACCORDO DI COLLABORAZIONE CMT_o - MATTM (sottoscritto a marzo 2020)

Dipartimento Ambiente di CMT_o con un ruolo di facilitazione e supporto allo sviluppo del processo che coinvolgerà l'intero Ente e il territorio



L'AGENDA PER LO SVILUPPO SOSTENIBILE DELLA CITTA' METROPOLITANA DI TORINO E DEL SUO TERRITORIO (AMSvS)

Individua politiche e linee di azione che integrino tutte le dimensioni della sostenibilità (sociale, ambientale ed economica), alla cui definizione e attuazione concorrono i territori locali.



GLI SCOPI DI AMSvS

Dispositivo di integrazione e orientamento degli strumenti vigenti e/o in corso di adozione, funzionale a diversi scopi:

- ✓ irrobustire e qualificare l'attenzione verso lo sviluppo sostenibile all'interno dei piani strategici metropolitani, in ottica di **piena integrazione di tutte le dimensioni della sostenibilità negli strumenti di pianificazione, programmazione e gestione metropolitana;**
- ✓ promuovere, di concerto con le istituzioni locali e gli attori del territorio metropolitano, **azioni integrate di sviluppo sostenibile;**
- ✓ diffondere consapevolezza e favorire l'attivazione sociale e imprenditoriale sui temi della sostenibilità, anche attraverso il più ampio **coinvolgimento dei cittadini e della società civile.**



GLI OBIETTIVI DI AMSvS

- ✓ Realizzare una *governance* interna all'Ente per la definizione di obiettivi, politiche e linee di azione settoriali ed intersettoriali;
- ✓ Individuare alcuni *assi strategici trasversali di intervento di area vasta*;
- ✓ *Ricomporre le esperienze territoriali*, anche a partire dalle aggregazioni già esistenti e superando le visioni e politiche settoriali;
- ✓ Far convergere le esperienze dei soggetti territoriali in alcune *linee di sviluppo prioritarie, comuni e condivise*, considerando le specificità dei territori articolati nelle Zone Omogenee di CMT0;
- ✓ Favorire in ciascuna Zona Omogenea l'identificazione di *temi rilevanti, di natura trasversale, per politiche integrate di sostenibilità* a cui concorrano una pluralità degli attori territoriali;
- ✓ Identificare *strumenti e processi trasversali* che connettono alcune delle Zone Omogenee per obiettivi di sostenibilità.



LE TEMPISTICHE DELLA AMSvS

12 Giugno 2020: Avvio formale delle attività previste dall'Accordo di Collaborazione con il MATTM.

Predisposizione e approvazione nel Consiglio metropolitano delle Linee di indirizzo per il processo di costruzione di AMSvS.

5 agosto 2020.

Attività concluse entro e non oltre i 18 mesi dal loro avvio:

12 dicembre 2021

È prevista la possibilità di prorogare la durata dell'Accordo che non potrà, comunque, superare i 24 mesi decorrenti dalla data di effettivo avvio delle attività: **12 giugno 2022**



L'AGENDA COME PROCESSO DI EMPOWERMENT

- ✓ *È evidente che le Città Metropolitane rappresentano un riferimento territoriale fondamentale per la consultazione istituzionale multilivello e per favorire e incrementare gli sforzi congiunti per l'attuazione degli obiettivi globali, nazionali e regionali di sostenibilità a livello locale. Possono, infatti svolgere un ruolo chiave per l'integrazione delle politiche, sia in direzione verticale (tra Comuni, Città Metropolitana e Regioni di riferimento), sia orizzontale (tra Città Metropolitane), nonché per il coinvolgimento della società civile (Report MATTM, maggio 2020)*



PROCESSO DI EMPOWERMENT



LE FASI DEL PROCESSO DI COSTRUZIONE DELLA AMSvS in sintesi (1)

- **Costruzione della governance interna a CMTo per il processo di redazione di Agenda.**

Da settembre a dicembre 2020

- ✓ Analisi delle competenze/attività dei Dipartimenti e delle Direzioni di CMTo in rapporto agli obiettivi di sostenibilità della SNSvS e SRSvS e esplicitazione delle interazioni (interne, ma anche con l'esterno) fra i Dipartimenti e Settori nel perseguire gli obiettivi territoriali per lo sviluppo sostenibile e gli strumenti utilizzati
- ✓ Impostazione e attuazione del raccordo tra i diversi processi di pianificazione in atto (PSM, PTGM, PUMS, ...)

Formalizzazione della **Cabina di regia** e definizione delle **prime linee strategiche prioritarie** per l'Ente con riferimento a politiche di area vasta.



LE FASI DEL PROCESSO DI COSTRUZIONE DELLA AMSvS in sintesi (2)

- **Primo coinvolgimento degli attori territoriali che sviluppano politiche di scala territoriale metropolitana.**

Entro marzo 2021

- ✓ Realizzazione di azioni di conoscenza funzionali ad una prima individuazione e ingaggio degli attori del territorio che sviluppino percorsi di sviluppo locale a scala metropolitana, rilevanti per le politiche delle 11 zone omogenee.
- ✓ Analisi parziale, riferita ad aggregazioni di attori o strutture con funzioni aggregative e di sviluppo

Gli attori saranno coinvolti anche con riferimento all'individuazione dei **primi assi strategici di intervento.**

Approvazione dei (primi) assi strategici di intervento. Entro marzo 2021



LE FASI DEL PROCESSO DI COSTRUZIONE DELLA AMSvS in sintesi (3)

- **Azioni di conoscenza della sostenibilità delle politiche territoriali, di livello metropolitano e locale.**

Entro luglio 2021

- ✓ Ingaggio di attori locali
- ✓ “Lettura della coerenza/del contributo” delle politiche e azioni già sviluppate dagli attori con/agli gli obiettivi di sostenibilità ritenuti prioritari dalle Strategie vigenti

- **Processo partecipativo e di *empowerment* con gli attori territoriali per la redazione di AMSvS.**

Entro dicembre 2021 (o maggio 2022 in caso di proroga)

Approvazione dell'AMSvS. Entro giugno 2022 in caso di proroga



FASI TRASVERSALI AL PROCESSO DI COSTRUZIONE DELL'AMSvS

- Azioni di comunicazione

Intero processo

- ✓ Per divulgare fasi e risultati
- ✓ Per dare visibilità alle politiche degli attori coinvolti

Anche in collaborazione con Regione Piemonte e le CM di Milano, Venezia e Genova.

- Coinvolgimento degli Enti di ricerca

Intero processo



LE AZIONI PILOTA IN AMSvS

1. Apprendere per produrre verde

- ✓ Strumenti e modi per **strutturare a livello metropolitano il rapporto tra scuole secondarie di secondo grado (ma anche formazione professionale) e sistema produttivo per obiettivi di sostenibilità**, a partire dai risultati del **progetto Alcotra A.P.P. VER. – Apprendere Per Produrre VERde**.

2. Scuole sostenibili

- ✓ Strumenti e modi per **migliorare le politiche di sostenibilità delle scuole secondarie di secondo grado del territorio**, a partire dagli strumenti prodotti nell'ambito del progetto A.P.P. VER. (il “Sussidiario green”), dagli esiti della partecipazione al Bando rivolto alle scuole secondarie di secondo grado “Ci basta un pianeta” e ulteriori esperienze in atto (reti di scuole attive sui temi della sostenibilità per esempio).



APPver

APPRENDERE
PER PRODURRE VERDE
-
APPRENDRE
POUR PRODUIRE VERT

Il modello territoriale A.P.P. VER. per la green economy e lo sviluppo sostenibile

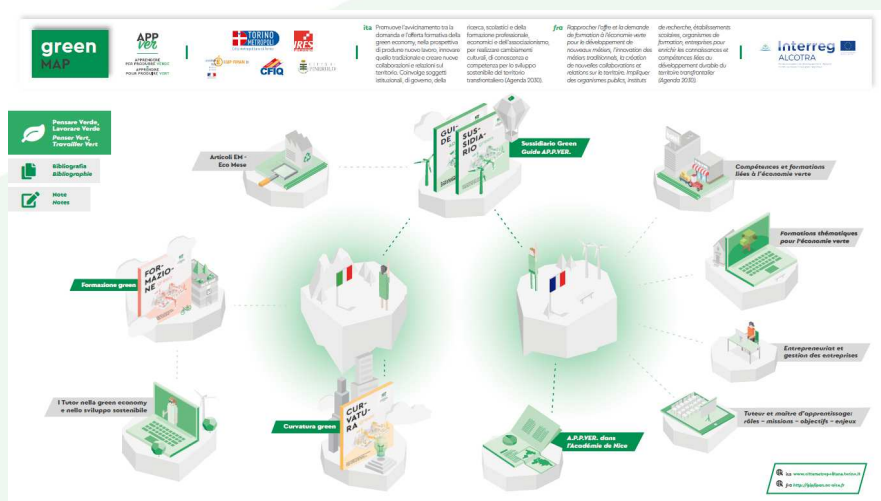
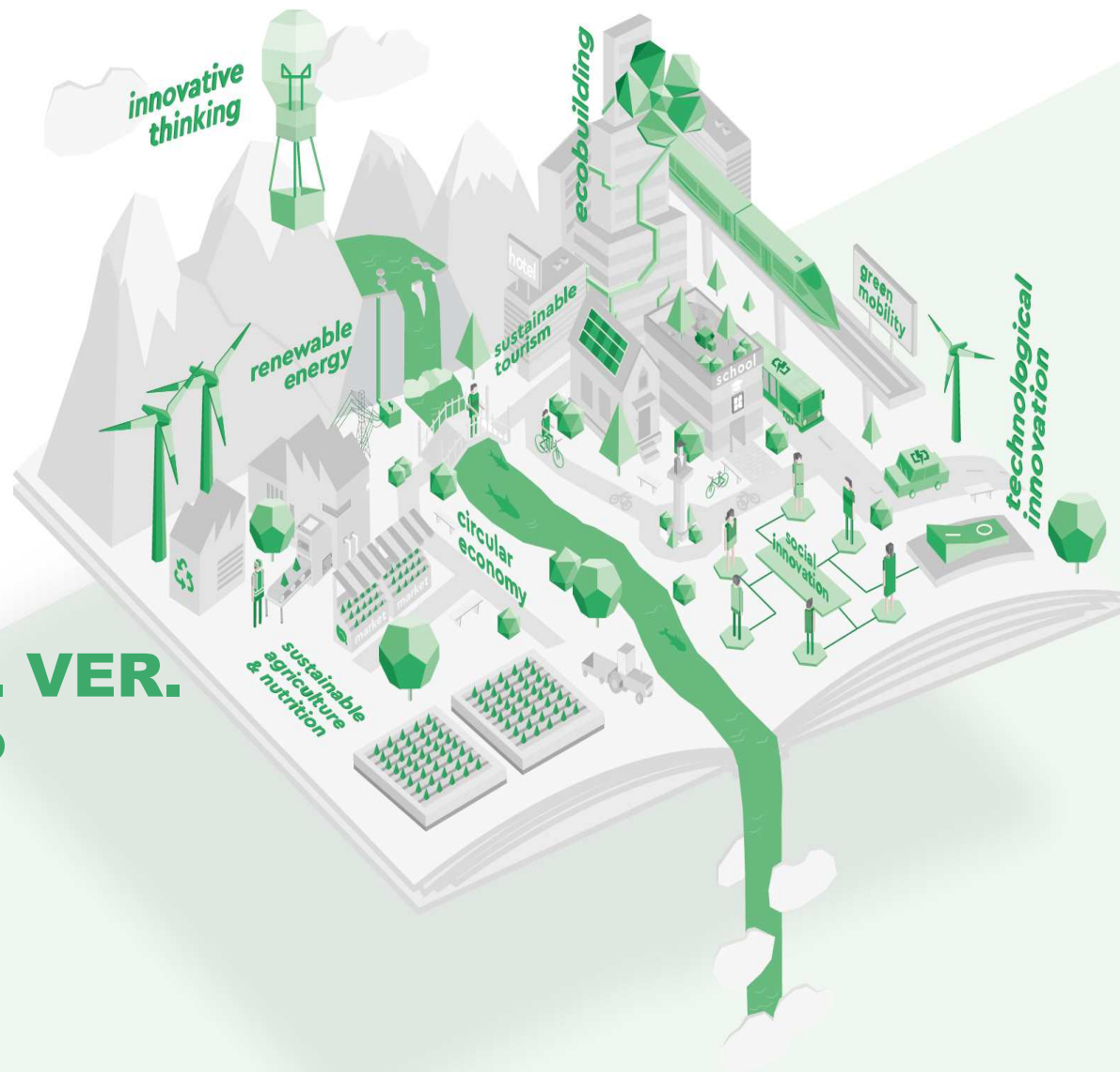

I principali prodotti nella
"green MAP"



Interreg

ALCOTRA

Fonds européen de développement régional
Fondo europeo di sviluppo regionale



UNION EUROPÉENNE
UNIONE EUROPEA

APPver

APPRENDERE
PER PRODURRE VERDE
APPRENDERE
POUR PRODUIRE VERT

PER CONOSCERE LE NOVITA':

<http://www.cittametropolitana.torino.it/cms/ambiente/green-economy-education/app-ver>
ISCRIVETEVI ALLA **NEWSLETTER** CONTATTANDOCI



contatti ✉ appver@cittametropolitana.torino.it

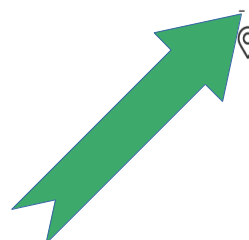

📍 Città metropolitana di Torino
Corso Inghilterra 7,
10138, Torino, Italy

contacts ✉ gipfipan.appver@ac-nice.fr

📍 GIP FIPAN
53 Avenue Cap-de-Croix,
06181 Nice cedex 2, France