

Prospetto	Spesa e consumi_Mensili_FOLLITROPINA_ALFA_300-450-900_UI
Data Aggiornamento	26/06/2019
Ultima Data di elaborazione Flussi	L'ultima data di elaborazione del flusso Consumo ospedaliero oggetto di esposizione dei dati nel presente documento consiste nel 25/06/19 L'ultima data di elaborazione del flusso Distribuzione Diretta oggetto di esposizione dei dati nel presente documento consiste nel 14/06/19 L'ultima data di elaborazione del flusso Distribuzione per Conto oggetto di esposizione dei dati nel presente documento consiste nel 24/05/19
Esclusioni	I volumi ed i valori proposti nel presente documento escludono quanto rilevato dai flussi informativi circa i farmaci: 043364049 - BEMFOLA - 300UI/0,50ML 1PEN ; 043364052 - BEMFOLA - 450UI/0,75ML 1PEN ; 043364126 - BEMFOLA - 300UI/0,50ML 5PE5AG ; 043364140 - BEMFOLA - 450UI/0,75ML 5PE5AG .
Contenuti	<p>Risultano esposti gli importi ed i volumi mensili (siringhe) afferenti al periodo da 2018-04 a 2019-04 . Il foglio di lavoro FOLLITROPINA ALFA 300-450-900 UI espone la vista grafica dell'andamento dei farmaci:</p> <ul style="list-style-type: none"> - 032392336 - GONAL F - 300UI SC PENNA+CAR ; - 032392348 - GONAL F - 450UI SC 1PENNA+CAR ; - 032392351 - GONAL F - 900UI SC 1PENNA+CAR ; - 043029014 - OVALEAP - 300UI/0,5ML 1CAR10AG ; - 043029026 - OVALEAP - 450UI/0,75ML 1CAR10A ; - 043029038 - OVALEAP - 900UI/1,5ML 1CAR10AG . <p>Il foglio di lavoro Spesa mensile AIC-Azienda-ATC, per ciascun Mese, Principio attivo/molecola (massimo dettaglio disponibile), ASR, Specialità medicinale propone i valori del periodo inerenti a:</p> <ul style="list-style-type: none"> - Somma importi relativi ai diversi flussi informativi (colonna J) - Somma UI relative ai diversi flussi informativi (colonna K). <p>I flussi informativi rappresentati consistono in:</p> <ul style="list-style-type: none"> - Distribuzione per Conto - Distribuzione Diretta - Consumo Ospedaliero

FOLLITROPINA ALFA 300-450-900 UI

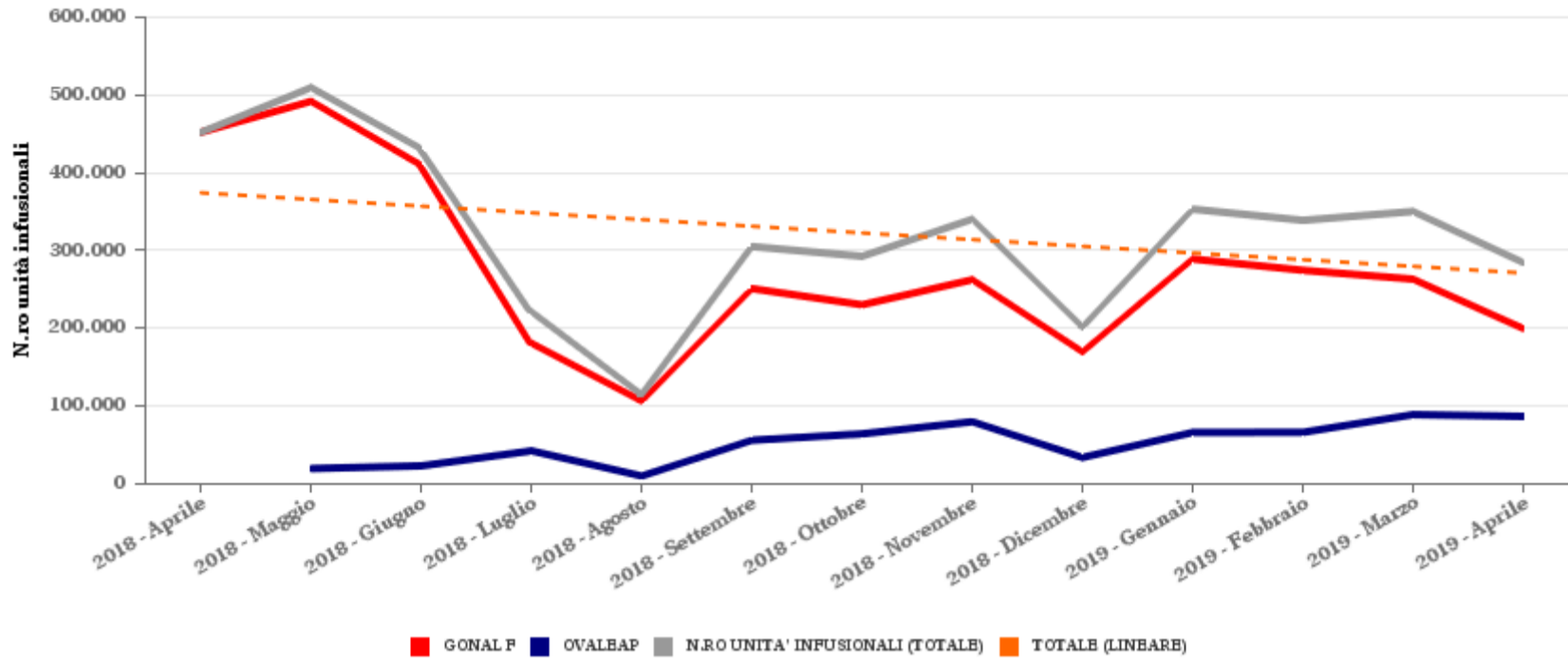

Principali elementi di contesto :

- 27/03/2018 secondo position paper di AIFA
- 01/04/2018 aggiudicazione OVALEAP

Andamento mensile Stima Risparmio a Prezzi costanti

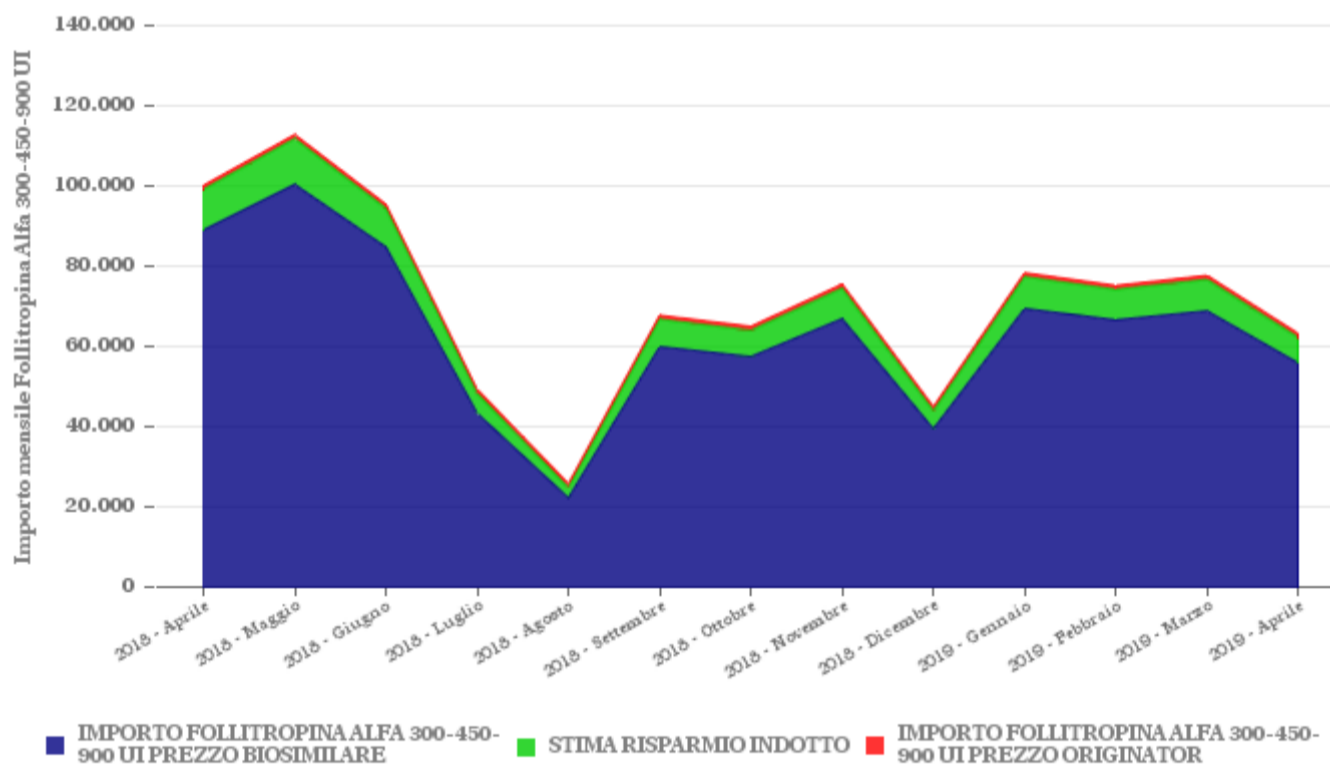

Anno-mese	Spesa 100% Biosim. (A)	Spesa 100% Origin. (B)	Stima Risparmio C=(B-A)
2018 - 04	89.050	99.165	10.115
2018 - 05	100.430	111.837	11.407
2018 - 06	84.813	94.446	9.633
2018 - 07	43.384	48.312	4.928
2018 - 08	22.285	24.816	2.531
2018 - 09	59.979	66.792	6.813
2018 - 10	57.490	64.020	6.530
2018 - 11	66.943	74.547	7.604
2018 - 12	39.502	43.989	4.487
2019 - 01	69.492	77.385	7.893
2019 - 02	66.647	74.217	7.570
2019 - 03	68.899	76.725	7.826
2019 - 04	55.890	62.238	6.348
Tot	824.803	918.489	93.686

Il grafico e la tabella propongono:

- la spesa nell'ipotesi di consumo di Follitropina Alfa 300-450-900 UI esclusivamente Biosimilare al prezzo di 0,1796 € (+ IVA 10%) ;
- la spesa nell'ipotesi di consumo di Follitropina Alfa 300-450-900 UI esclusivamente Originator al prezzo di 2,0000 € (+ IVA 10%) ;
- la stima del risparmio indotto calcolata come differenza tra le due.

Incidenza consumo BIOSIMILARI rispetto al consumo complessivo di Follitropina Alfa 300-450-900 UI - mensilità di Aprile 2019

