PIANO PAESAGGISTICO REGIONALE

TAV. P4.5: COMPONENTI PAESAGGISTICHE
BASSA VALSESIA - NOVARESE
SCALA 1:50.000

REGIONE PIEMONTE

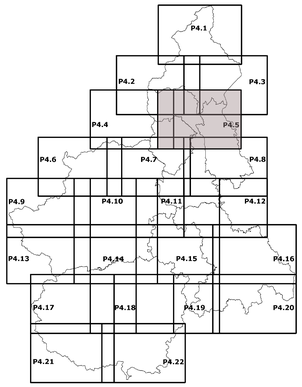

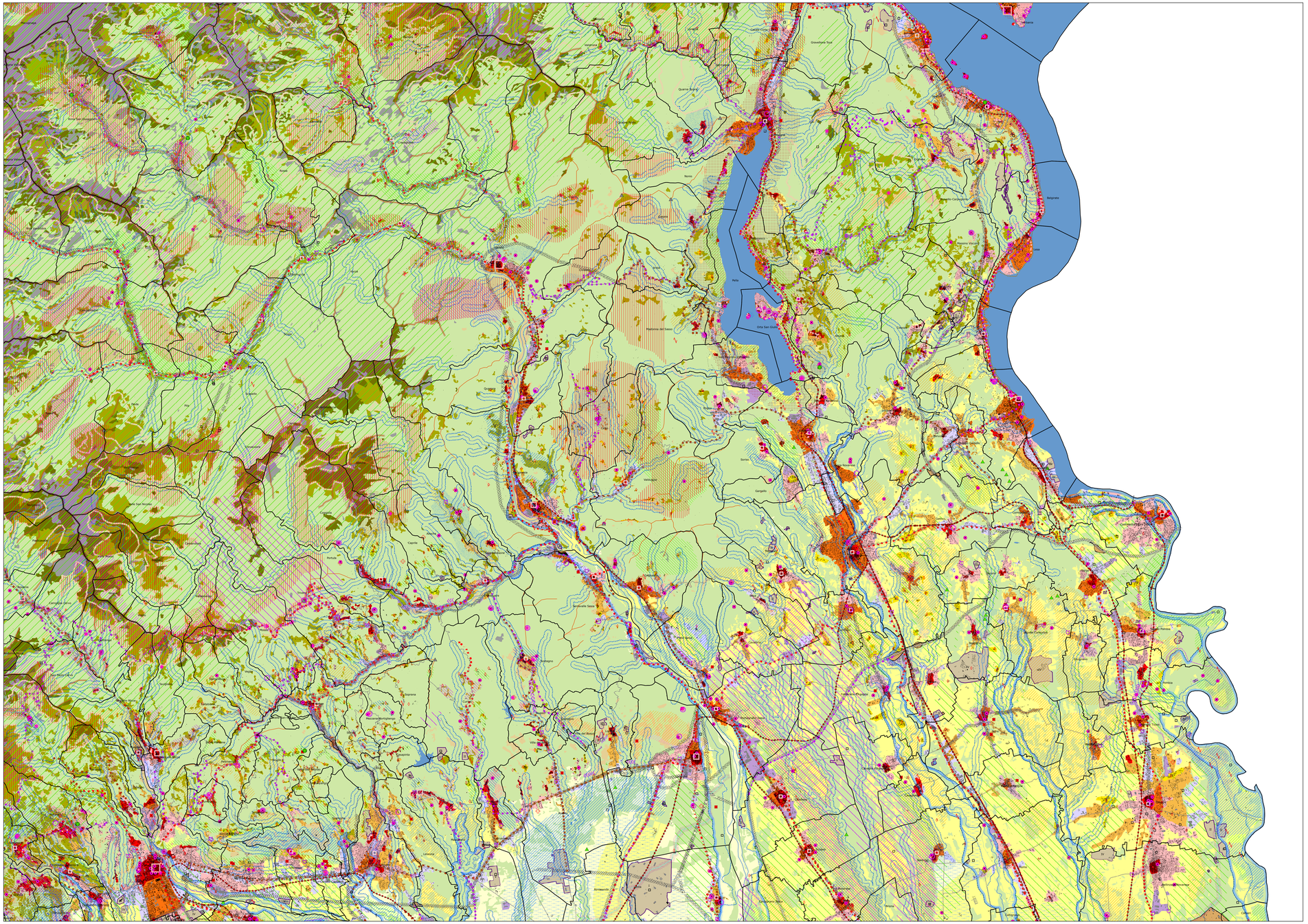

Componenti naturalistico-ambientali

- Aree di montagna (art. 13)
- Vette (art. 13)
- Sistema di crinali montani principali e secondari (art. 13)
- Ghiacciai, rocce e macereti (art. 13)
- Zona Fluviale Allargata (art. 14)
- Zona Fluviale Interna (art. 14)
- Laghi (art. 15)
- Territori a prevalente copertura boscata (art. 16)
- Aree ed elementi di specifico interesse geomorfologico e naturalistico (cerchiati se con rilevanza visiva, art. 17)
- Praterie rupicole (art. 19)
- Praterie, prato-pascoli, cespuglieti (art. 19)
- Aree non montane a diffusa presenza di siepi e filari (art. 19)
- Aree di elevato interesse agronomico (art. 20)

Componenti storico-culturali

Viabilita' storica e patrimonio ferroviario (art. 22):

- Rete viaria di eta' romana e medievale
- Rete viaria di eta' moderna e contemporanea
- Rete ferroviaria storica

Torino e centri di I-II-III rango (art. 24):

- Torino
- Struttura insediativa storica di centri con forte identita' morfologica (art. 24, art. 33 per le Residenze Sabaude)
- Sistemi di testimonianze storiche del territorio rurale (art. 25)
- Nuclei alpini connessi agli usi agro-silvo-pastorali (art. 25)
- Presenza stratificata di sistemi irrigui (art. 25)
- Sistemi di ville, giardini e parchi (art. 26)
- Luoghi di villeggiatura e centri di loisir (art. 26)
- Infrastrutture e attrezzature turistiche per la montagna (art. 26)
- Aree e impianti della produzione industriale ed energetica di interesse storico (art. 27)
- Poli della religiosita' (art. 28, art. 33 per i Sacri Monti Siti Unesco)
- Sistemi di fortificazioni (art. 29)

Componenti percettivo-identitarie

- Belvedere (art. 30)
- Percorsi panoramici (art. 30)
- Assi prospettici (art. 30)
- Fulcri del costruito (art. 30)
- Fulcri naturali (art. 30)
- Profili paesaggistici (art. 30)
- Elementi caratterizzanti di rilevanza paesaggistica (art. 30)
- Sistema di crinali collinari principali e secondari e pedemontani principali e secondari (art. 31)

Relazioni visive tra insediamento e contesto (art. 31):

- Insediamenti tradizionali con bordi poco alterati o fronti urbani costituiti da edificati compatti in rapporto con acque, boschi, coltivi
- Sistemi di nuclei costruiti di costa o di fondovalle, leggibili nell'insieme o in sequenza
- Insediamenti pedemontani o di crinale in emergenza rispetto a versanti collinari e montani prevalentemente boscati o coltivati
- Contesti di nuclei storici o di emergenze architettoniche isolate
- Aree caratterizzate dalla presenza diffusa di sistemi di attrezzature o infrastrutture storiche (idrauliche, di impianti produttivi industriali o minerari, di impianti rurali)

Aree rurali di specifico interesse paesaggistico (art. 32):

- Aree sommitali costituenti fondali e skyline
- Sistemi paesaggistici agroforestali di particolare interdigitazione tra aree coltivate e bordi boscati
- Sistemi paesaggistici rurali di significativa varieta' e specificita', con la presenza di radi insediamenti tradizionali integri e di tracce di sistemazioni agrarie e delle relative infrastrutture storiche (tra cui i Terreni Storici dell'Ordine Mauriziano non assoggettati a dichiarazione di notevole interesse pubblico, disciplinati dall'art. 33 e contrassegnati in carta dalla lettera T)
- Sistemi rurali lungo fiume con radi insediamenti tradizionali e, in particolare, nelle confluenze fluviali
- Sistemi paesaggistici rurali di significativa omogeneita' e caratterizzazione dei coltivi: le risaie
- Sistemi paesaggistici rurali di significativa omogeneita' e caratterizzazione dei coltivi: i vigneti

Componenti morfologico-insediative

- Porte urbane (art. 34)
- Varchi tra aree edificate (art. 34)
- Elementi strutturanti i bordi urbani (art. 34)
- Urbane consolidate dei centri maggiori (art. 35) m.i.1
- Urbane consolidate dei centri minori (art. 35) m.i.2
- Tessuti urbani esterni ai centri (art. 35) m.i.3
- Tessuti discontinui suburbani (art. 36) m.i.4
- Insediamenti specialistici organizzati (art. 37) m.i.5
- Area a dispersione insediativa prevalentemente residenziale (art. 38) m.i.6
- Area a dispersione insediativa prevalentemente specialistica (art. 38) m.i.7
- "Insule" specializzate (art. 39, c. 1, lett. a, punti I - II - III - IV - V) m.i.8
- Complessi infrastrutturali (art. 39) m.i.9
- Aree rurali di pianura o collina (art. 40) m.i.10
- Sistemi di nuclei rurali di pianura, collina e bassa montagna (art. 40) m.i.11
- Villaggi di montagna (art. 40) m.i.12
- Aree rurali di montagna o collina con edificazione rada e dispersa (art. 40) m.i.13
- Aree rurali di pianura (art. 40) m.i.14
- Alpeggi e insediamenti rurali d'alta quota (art. 40) m.i.15

Aree caratterizzate da elementi critici e con detrazioni visive

- Elementi di criticita' puntuali (art. 41)
- Elementi di criticita' lineari (art. 41)

Temi di base

- Autostrade
- Strade statali, regionali e provinciali
- Ferrovie
- Sistema idrografico
- Confini comunali
- Edificato residenziale
- Edificato produttivo-commerciale