Allegato C

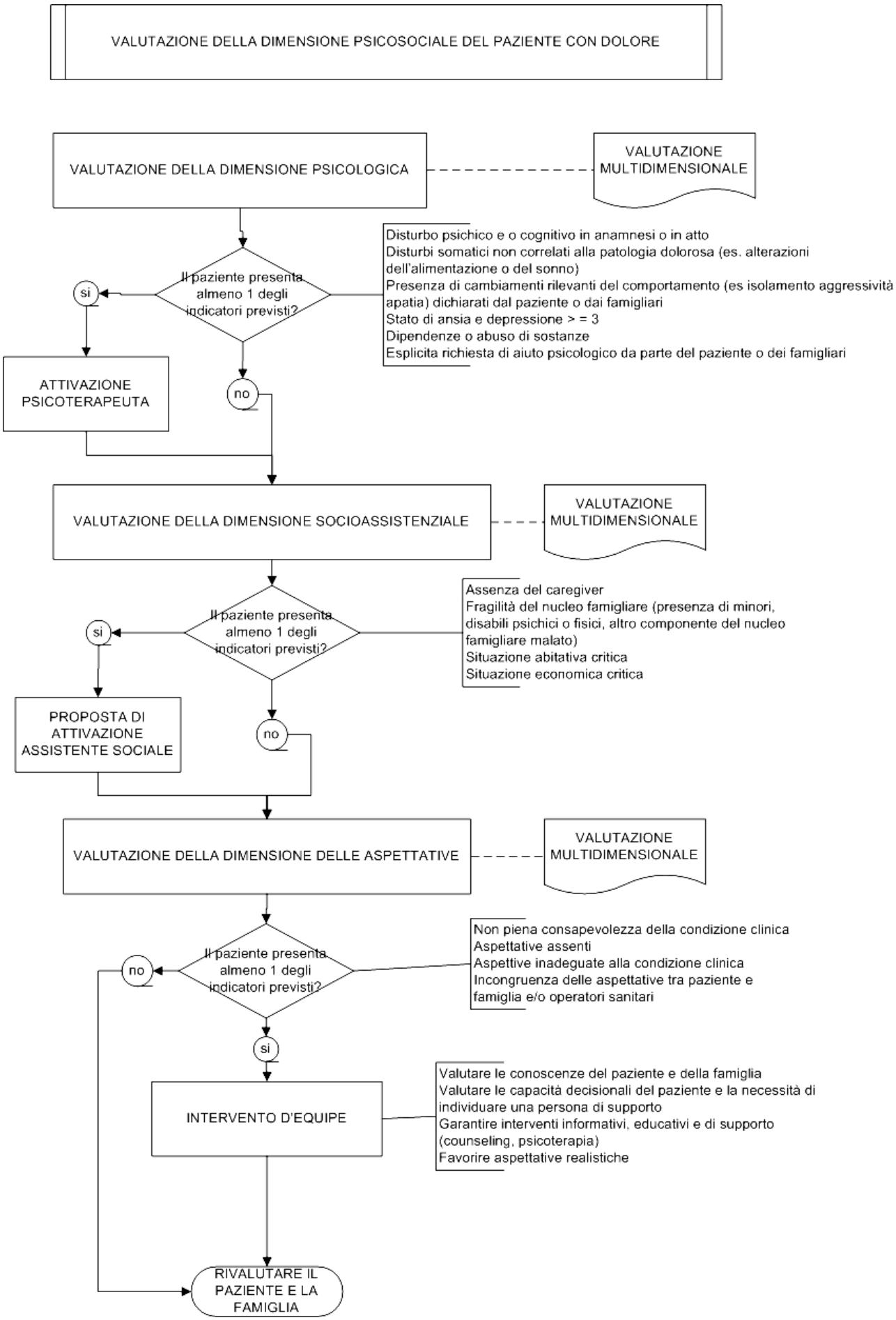
VALUTAZIONE DELLA DIMENSIONE PSICOSOCIALE DEL PAZIENTE CON DOLORE
VALUTAZIONE DELLA DIMENSIONE PSICOLOGICA
VALUTAZIONE MULTIDIMENSIONALE
Il paziente presenta almeno 1 degli indicatori previsti?
Disturbo psichico e o cognitivo in anamnesi o in atto
Disturbi somatici non correlati alla patologia dolorosa (es. alterazioni dell'alimentazione o del sonno)
Presenza di cambiamenti rilevanti del comportamento (es isolamento aggressività apatia) dichiarati dal paziente o dai famigliari
Stato di ansia e depressione > = 3
Dipendenze o abuso di sostanze
Esplicita richiesta di aiuto psicologico da parte del paziente o dei famigliari
si
ATTIVAZIONE PSICOTERAPEUTA
no
VALUTAZIONE DELLA DIMENSIONE SOCIOASSISTENZIALE
VALUTAZIONE MULTIDIMENSIONALE
Il paziente presenta almeno 1 degli indicatori previsti?
Assenza del caregiver
Fragilità del nucleo famigliare (presenza di minori, disabili psichici o fisici, altro componente del nucleo famigliare malato)
Situazione abitativa critica
Situazione economica critica
si
PROPOSTA DI ATTIVAZIONE ASSISTENTE SOCIALE
no
VALUTAZIONE DELLA DIMENSIONE DELLE ASPETTATIVE
VALUTAZIONE MULTIDIMENSIONALE
Il paziente presenta almeno 1 degli indicatori previsti?
Non piena consapevolezza della condizione clinica
Aspettative assenti
Aspettive inadeguate alla condizione clinica
Incongruenza delle aspettative tra paziente e famiglia e/o operatori sanitari
no
si
INTERVENTO D'EQUIPE
Valutare le conoscenze del paziente e della famiglia
Valutare le capacità decisionali del paziente e la necessità di individuare una persona di supporto
Garantire interventi informativi, educativi e di supporto (counseling, psicoterapia)
Favorire aspettative realistiche
RIVALUTARE IL PAZIENTE E LA FAMIGLIA