



RETE NATURA - Valutazione di Incidenza – VInCA

SCRIVA – istanze digitali

Settore Biodiversità e aree naturali valutazione.incidenza@regione.piemonte.it

Settore Sistema Informativo Territoriale e Ambientale sita@regione.piemonte.it

assistenza.scriva@csi.it

Rete Ecologica Regionale L.R. 19/2009

RN2000

SIC ZSC
ZPS



Aree protette del Piemonte

Parchi nazionali
Riserve naturali statali
Aree protette a gestione regionale, provinciale, locale
(Parchi e Riserve Naturali)

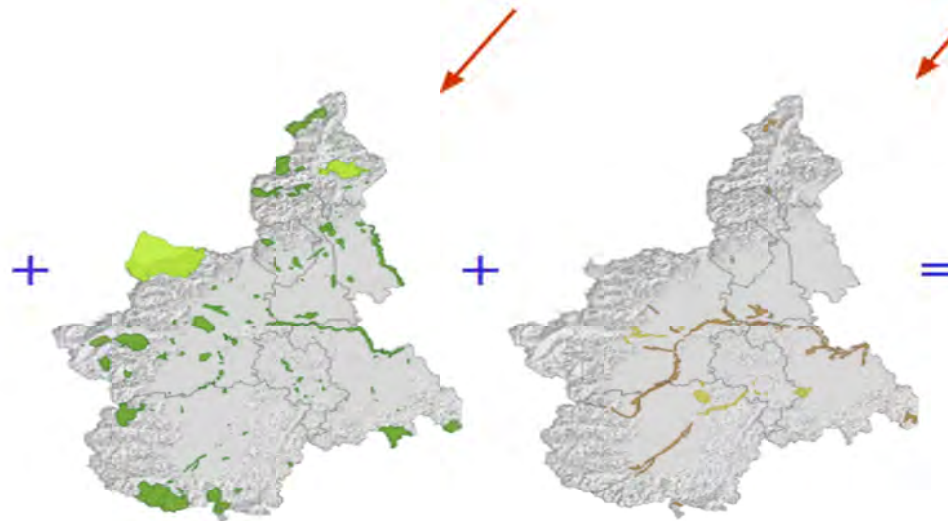

Aree contigue
Zone naturali di salvaguardia
Corridoi ecologici

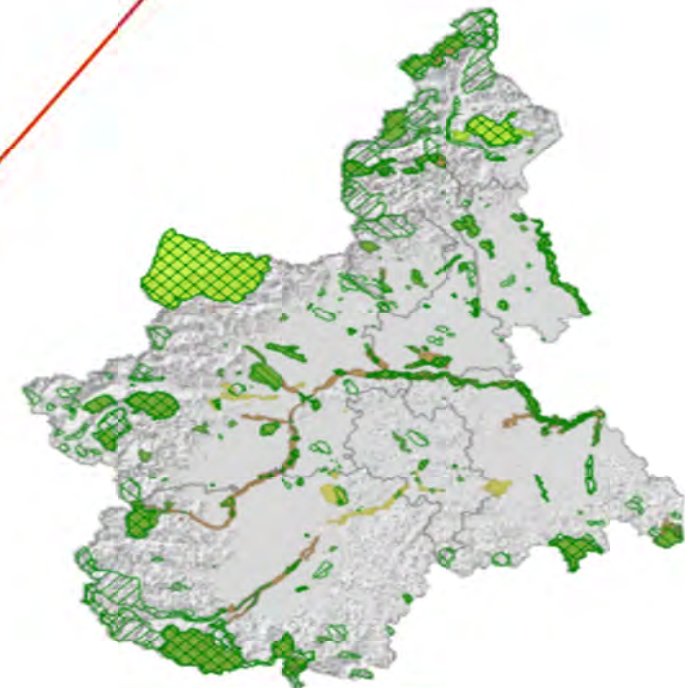

Rete Natura 2000 in Piemonte

Direttiva Habitat 92/43/CEE

relativa alla conservazione degli habitat naturali e seminaturali e della flora e della fauna selvatiche

pSIC: SIC proposto

SIC : Siti di Importanza Comunitaria

ZSC: Zone Speciali Di Conservazione

N°135 (new entry 2026: Monte Orsetto IT1130005)

Direttiva Uccelli 2009/147/CE

concernente la conservazione degli uccelli selvatici

ZPS: Zone di Protezione Speciale



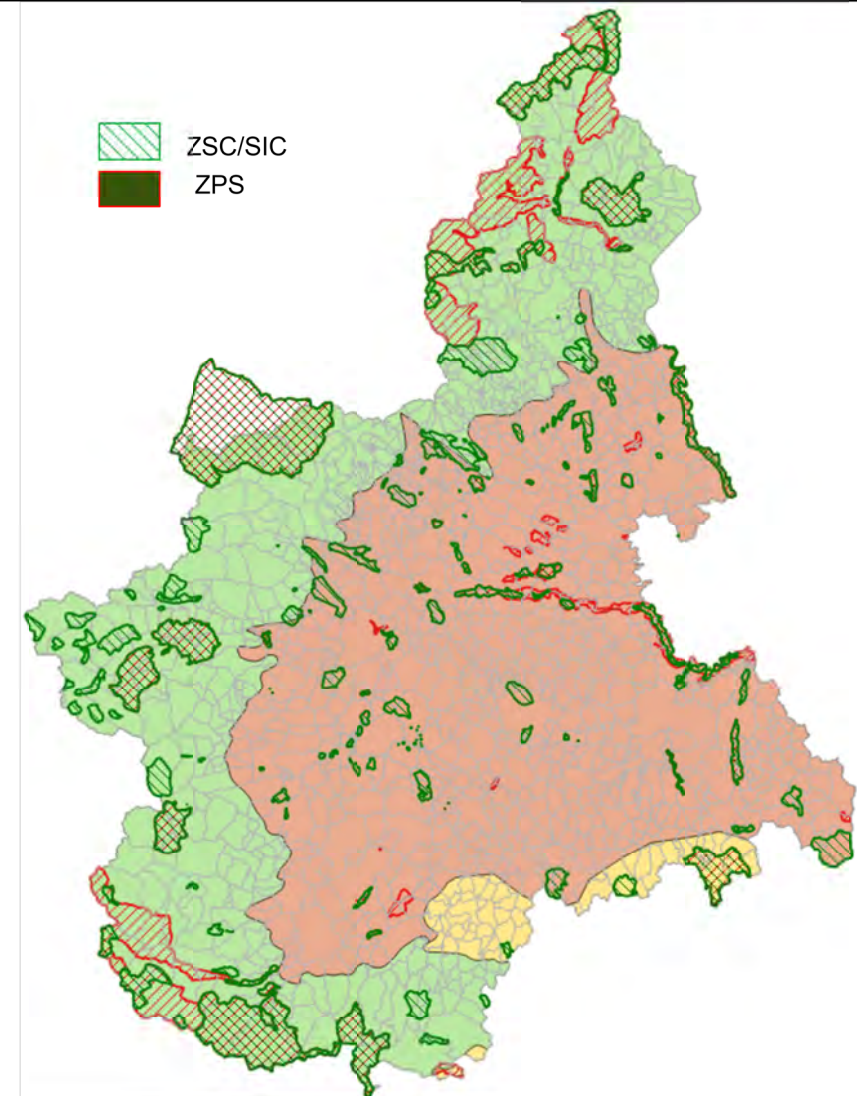





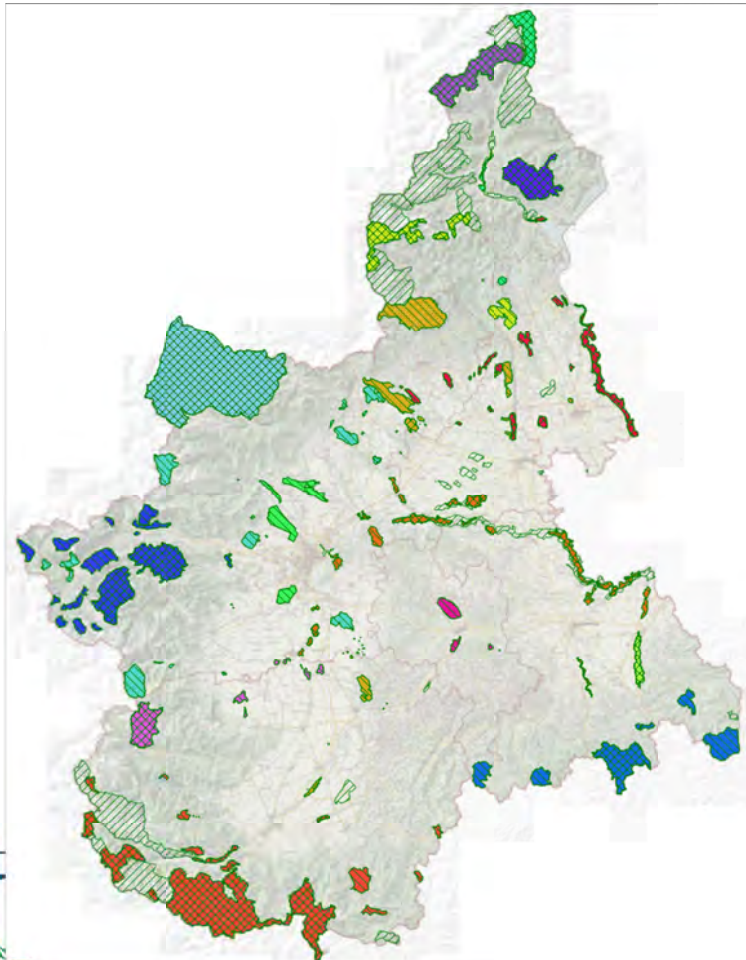



N° 51



Rete Natura 2000 in Piemonte

L.R. 19/2009 art. 41 – REG PIEM autorità competente gestione RN2000 + Soggetti Gestori



-  Ente di gestione del Parco paleontologico astigiano
-  Ente di gestione delle aree protette dei Parchi reali
-  Ente di gestione delle aree protette del Monviso
-  Ente di gestione delle aree protette del Po piemontese
-  Ente di gestione delle aree protette del Ticino e del Lago Maggiore
-  Ente di gestione delle aree protette della Valle Sesia
-  Ente di gestione delle aree protette dell'Appennino piemontese
-  Ente di gestione delle aree protette delle Alpi Cozie
-  Ente di gestione delle Aree protette delle Alpi Marittime
-  Ente di gestione delle aree protette dell'Ossola
-  Ente Parco Nazionale della Val Grande
-  Ente Parco Nazionale Gran Paradiso
-  Provincia del Verbano Cusio Ossola
-  Provincia di Alessandria
-  Città Metropolitana di Torino
-  REGIONE PIEMONTE - Settore Biodiversità e Aree naturali

Rete Natura 2000 in Piemonte

Finalità: “garantire il mantenimento e, all’occorrenza il ripristino, in uno stato di conservazione soddisfacente, dei tipi di habitat naturali e delle specie europee a rischio (rari, minacciati o vulnerabili), nella loro area di ripartizione naturale”

STRUMENTI IDENTIFICATIVI E DI GESTIONE DI UN SITO:

- FORMULARIO STANDARD
- CARTA DEGLI HABITAT
- PIANO DI GESTIONE
- OBIETTIVI DI CONSERVAZIONE
- MISURE DI CONSERVAZIONE (generali e sito-specifiche)

VALUTAZIONE DI INCIDENZA

(art. 5 DPR 357/97, artt. 43-44 l.r. 19/2009)

- SCREENING DI VIncA
- VIncA APPROPRIATA
- PREVALUTAZIONI



IGR -
GEOPORTALE
PIEMONTE

SCREENING di VIncA

- tutti i P/I/A che non sono direttamente connessi e necessari al loro mantenimento in uno stato di conservazione soddisfacente;
- si verificano le implicazioni potenziali e la significatività degli effetti che il P/I/A può produrre sugli obiettivi di conservazione del sito o sulla sua integrità
- Condizioni d'Obbligo: devono essere integrate all'interno della documentazione progettuale dal proponente per mantenere sotto soglia incidenza il P/I/A

NO
buffer
predef

60
Giorni

validità
5 anni

Marca
da
bollo?

VIncA Appropriata

- i P/I/A che possono avere incidenze devo presentare un "studio di incidenza"
- redatto da professionisti di comprovata competenza ed esperienza
- contenuti secondo l'allegato C della L.R. 19/2009 (allegato G DPR integrato con quanto previsto dalle LG VIncA nazionali)

SCREENING di VIncA

- FORMAT di SCREENING
- Condizioni d'Obbligo
- SEZ. 3A (PGF_SCREENING)
- SEZ. 3B (VOLI/DRONI)



60 gg

VIncA Appropriata

- FORMAT di VIncA APPROPRIATA
- SEZ. 3A (PGF_VINCA APP)

PREVALUTAZIONI

- Con DGR n. 55-7222 del 12/7/2023 e DGR n. n 11-1905 del 1/12/2025 sono state approvate le “Prevalutazioni” (previste dalle LG VIncA nazionali) quale **processo di semplificazione** della procedura di P/P/P/I/A,
- I P/P/P/I/A se ricadenti nelle macrocategorie delle “prevalutazioni” devono essere posti all’attenzione del Soggetto Gestore del Sito Rete Natura 2000 per la “verifica di corrispondenza” tra quanto proposto e quanto oggetto della prevalutazione, in quanto la valutazione di incidenza si ritiene già esperita,
- FORMAT Verifica di Corrispondenza – 30gg – no bollo



<https://www.regione.piemonte.it/web/temi/ambiente-territorio/biodiversita-aree-naturali/rete-natura-2000/valutazione-incidenza>

Potenziare ed estendere i servizi a supporto della digitalizzazione dei procedimenti amministrativi attraverso la realizzazione di una **soluzione trasversale per la gestione dei procedimenti** relativi alla realizzazione di opere/interventi sul territorio o all'esercizio di attività economiche con **focus iniziale su edilizia e ambiente**

Attraverso la realizzazione di

un sistema delle scrivanie del richiedente (**SCRIVA**) e del funzionario

Il sistema trasversale è finalizzato ad agevolare l'implementazione delle logiche comuni ai diversi procedimenti, di interazione tra richiedente e funzionario e di gestione dell'iter amministrativo

garantisce una **modalità comune di fruizione** per i diversi adempimenti

SCRIVA VIncA - OBIETTIVI

- semplificazione per i soggetti proponenti per screening di VIncA e VIncA appropriata di P/I/A
- chiarezza e trasparenza per il pubblico
- miglioramento della qualità dei processi efficacia ed efficienza per le Amministrazioni competenti
- trasparenza e partecipazione

Publicazione procedimenti e Osservazioni

Ambiente / VIA

Procedimenti pubblicati

IN CORSO DI ISTRUTTORIA (17) **IN CONSULTAZIONE PUBBLICA (2)** **CONCLUSI (867)** **TUTTI (884)**

17 elementi trovati (2 pagine) [ESPORTA ELENCO IN FORMATO CSV](#)

Codice Procedimento	Autorità Competente	Denominazione	Localizzazione	Stato Procedimento	Scadenza Osservazioni	Data Conclusione Provvedimento	Azioni
2026-13/VIA-VER	Regione Piemonte	CUP: G38H24000970001 - OPERE DI COMPLETAMENTO PER LA MITIGAZIONE DEL RISCHIO DA ESONDAZIONE DEL TORRENTE ASTI VERSA IN CORRISPONDENZA DEL CENTRO ABITATO DI ASTI	ASTI	In Corso	25/06/2026		

Accesso al servizio

Regione Piemonte

Servizionline

CATALOGO SERVIZI COS'È COME ACCEDERE AI SERVIZI

Cerca un servizio nel catalogo

Valutazioni e adempimenti ambientali

Esplora il catalogo dei servizi online della Regione Piemonte

Vai al catalogo

Anagrafe dei pescatori (licenze di pesca) Solo Auto

Servizi per

- Cittadini
- Imprese e liberi professionisti
- Enti pubblici

Regione Piemonte

Servizionline

CATALOGO SERVIZI COS'È COME ACCEDERE AI SERVIZI

Catalogo servizi / Valutazioni e adempimenti ambientali

Ambiente e Territorio

Valutazioni e adempimenti ambientali

Imprese e liberi professionisti

Scheda informativa per l'utenza "Imprese e liberi professionisti"

ACCESSO RISERVATO	ACCESSO RISERVATO
Presentazione istanze VA Il servizio è soggetto ad autenticazione tramite certificato digitale o credenziali SPID	AUA, AVG, Comunicazioni sui Rifiuti Il servizio è soggetto ad autenticazione tramite certificato digitale o credenziali SPID

Autenticazione

SPID CIE CNS | TS-CNS

[Entra con SPID](#)

SPID è il sistema di accesso che consente di utilizzare, con un'identità digitale unica, i servizi online della Pubblica Amministrazione e dei privati accreditati.

Se sei già in possesso di un'identità digitale, accedi con le credenziali del tuo gestore.

Se non hai ancora un'identità digitale, richiedila ad uno dei gestori.

[Maggiori info su SPID](#)
[Non hai SPID?](#)

spid AgID Agenzia per l'Italia Digitale

Valutazione di Incidenza SCRIVA VIncA

Settore Biodiversità e aree naturali valutazione.incidenza@regione.piemonte.it

Settore Sistema Informativo Territoriale e Ambientale sita@regione.piemonte.it

assistenza.scriva@csi.it