

Catture di *Popillia japonica* sul territorio della Regione Piemonte - anno 2026

Aggiornamento catture complessive di *Popillia japonica* al 12/06/2026

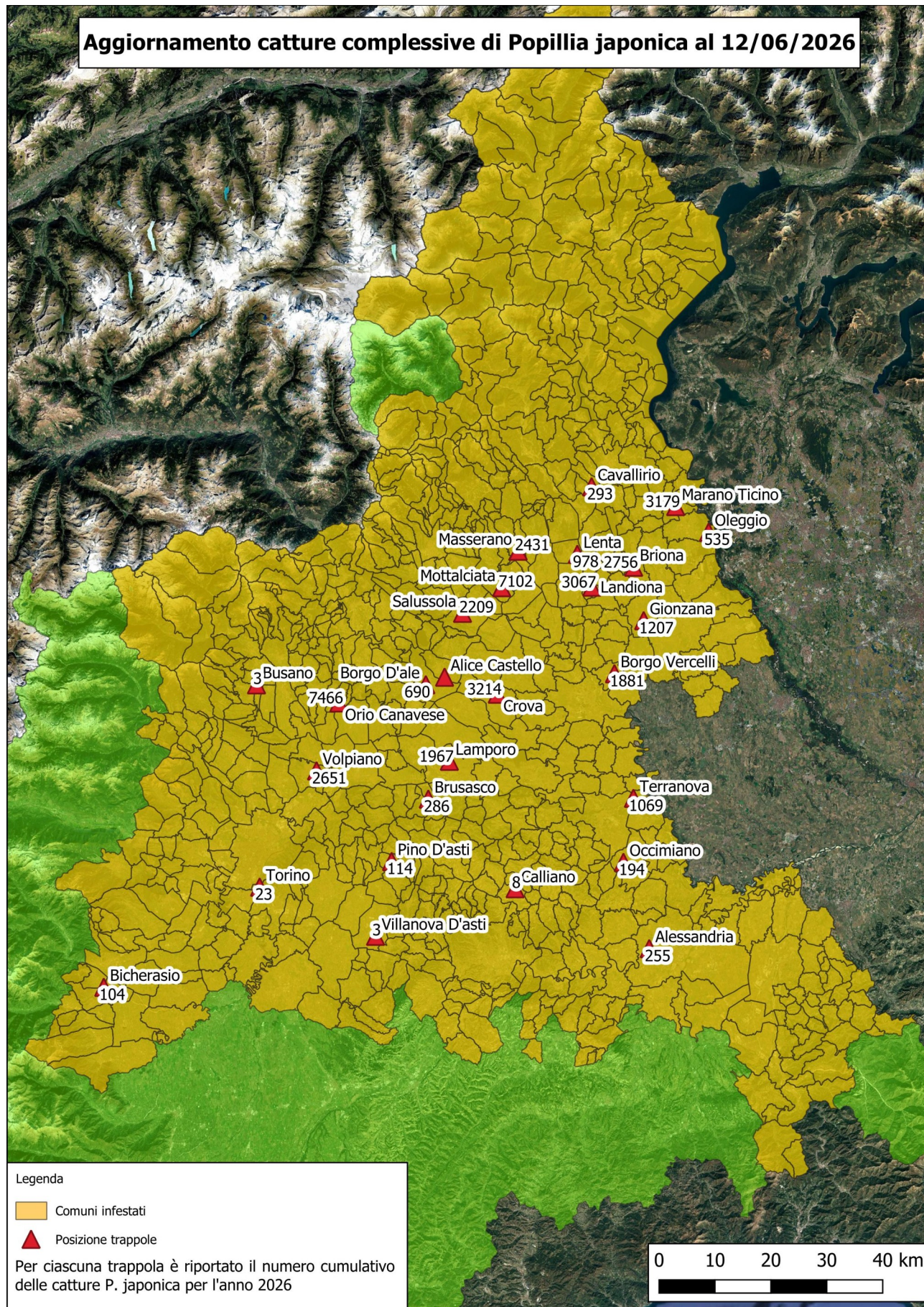

Legenda

Comuni infestati

Posizione trappole

Per ciascuna trappola è riportato il numero cumulativo delle catture *P. japonica* per l'anno 2026

0 10 20 30 40 km



Grafico del confronto dell'andamento delle catture delle 20 trappole posizionate negli anni 2023, 2024, 2025 e 2026



Totale catture del 12/06/2026: 34.484

Catture delle singole trappole - 2026

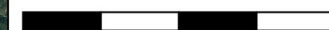
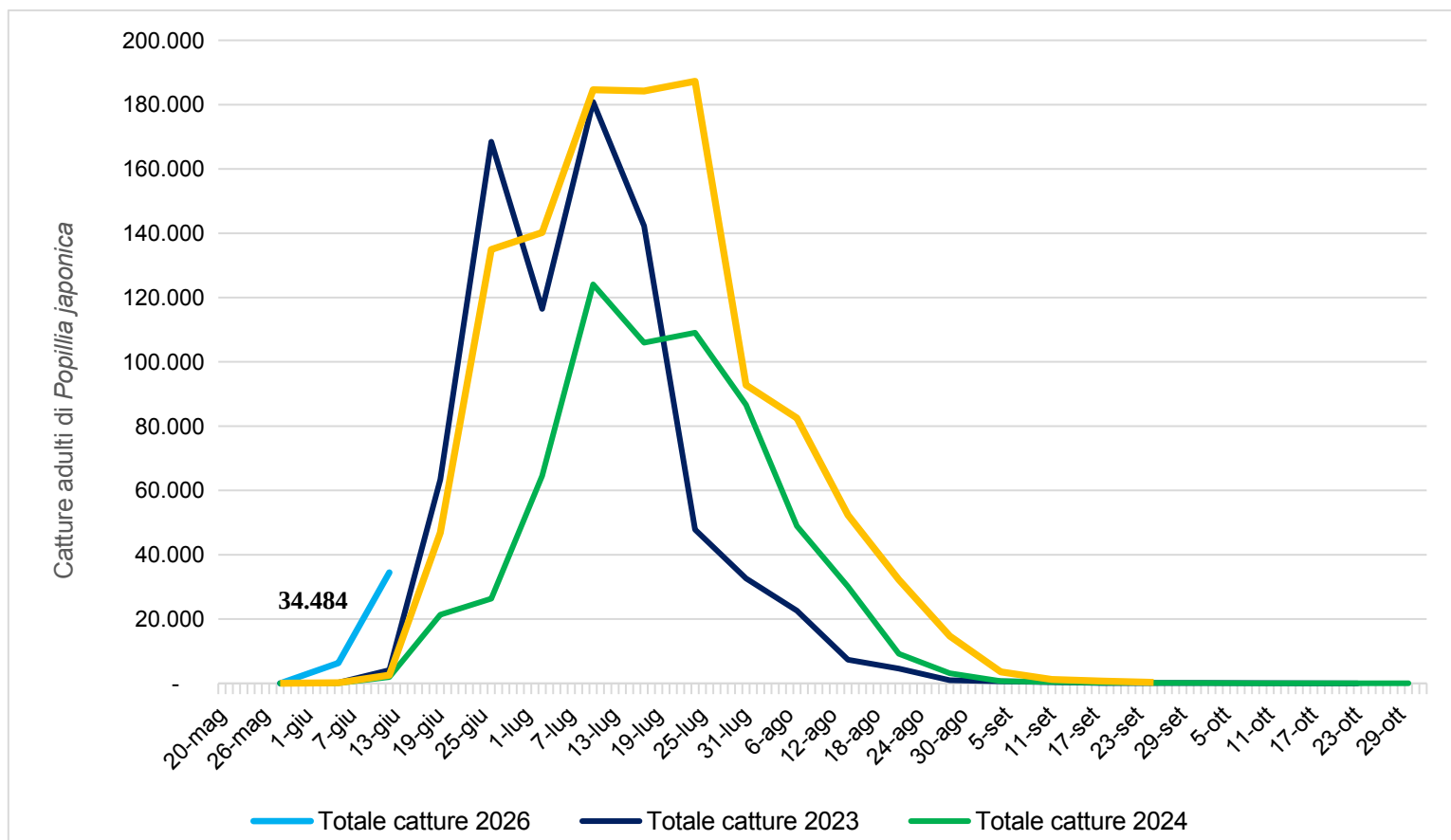
Comune	Data posizionamento	05/06/2026	12/06/2026
OLEGGIO	29/05/2026	11	524
MARANO TICINO	29/05/2026	79	3.100
CAVALLIRIO	29/05/2026	9	284
BRIONA	29/05/2026	772	1.984
LANDIONA	29/05/2026	742	2.325
LENTA	29/05/2026	78	900
ALESSANDRIA	27/05/2026	57	198
CALLIANO	28/05/2026	2	6
OCCIMINIANO	27/05/2026	39	155
BRUSASCO	27/05/2026	33	253
TERRANOVA	27/05/2026	479	590
BORGO VERCELLI	27/05/2026	579	1.302
GIONZANA	29/05/2026	115	1.092
LAMPORO	27/05/2026	107	1.860
ORIO CANAVESE	28/05/2026	685	6.781
CROVA	27/05/2026	1230	1.984
BORGO D'ALE	27/05/2026	45	645
SALUSSOLA	29/05/2026	659	1.550
MOTTALCIATA	29/05/2026	321	6.781
MASSERANO	29/05/2026	261	2.170
ALICE CASTELLO *	27/05/2026	482	5.080
BICHERASIO *	28/05/2026	0	104
VOLPIANO *	28/05/2026	171	2.480
PINO D'ASTI *	28/05/2026	0	114
BUSANO *	28/05/2026	2	1
TORINO *	28/05/2026	15	8
VILLANOVA D'ASTI *	28/05/2026	2	1
TOTALE CATTURE 2026		6.975	42.272

* nuovi posizionamenti 2026