



LA “BANCA DEI SEMI” PER LE FORESTE DI DOMANI

Tutela e valorizzazione
delle risorse genetiche
forestali

Non tutti i semi sono uguali

Per far crescere un bosco che sappia resistere ai cambiamenti climatici e garantire al contempo la tutela della biodiversità, non basta piantare un albero qualsiasi. **Serve il seme giusto, raccolto nel posto giusto.**

PERCHÉ È IMPORTANTE INDIVIDUARE I BOSCHI DA SEME?

- * **Identità e Tracciabilità:** ogni bosco idoneo alla raccolta ha una sua “carta d’identità” che garantisce la provenienza dei semi.
- * **Biodiversità Genetica:** la raccolta di semi da molti alberi garantisce la massima variabilità genetica, evitando problemi di consanguineità.
- * **Adattamento:** utilizzare specie autoctone di provenienza locale garantisce che l’albero sia già “abituato” al nostro terreno e al nostro clima.



La Rete Regionale del Piemonte e il Registro

LA NOSTRA “BANCA DEL TESORO” VERDE

Il Piemonte dispone di una **rete regionale** di **142 boschi idonei alla raccolta*** di semi e frutti forestali, suddivisi in: fonti di seme (gruppi di alberi), soprassuoli (boschi) e arboreti da seme.

Questi siti sono iscritti in un **Registro ufficiale** che per ogni specie arborea identifica i Materiali di Base idonei e li classifica in **4 categorie commerciali**:

- * Identificati alla fonte
- * Selezionati
- * Qualificati
- * Controllati (cloni di pioppo)



Vai al Registro Regionale
dei Materiali di Base

RETE REGIONALE DEI BOSCHI IDONEI ALLA RACCOLTA

• BOSCHI DA SEME

- Alpi
- Rilievi collinari
- Appennino
- Pianura Padana

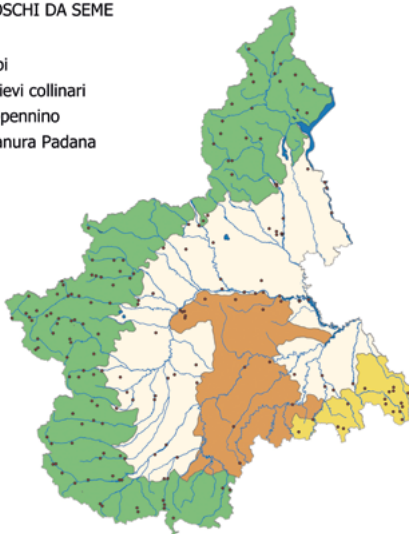

*Dati riferiti alla D.D. n. 162/A1614A/2026 del 18 marzo 2026



Inquadramento normativo

REGOLE E CERTIFICAZIONI

Quando intendiamo creare un bosco o una piantagione da legno, **non possiamo usare semi o piantine qualsiasi.**

Esistono regole precise e comuni a livello europeo (stabilite dalla Dir. 105/1999, recepita con il D.Lgs. 386/03 e il Regolamento regionale 1/R del febbraio 2022 del Piemonte) che **disciplinano la vivaistica forestale** e prevedono l'obbligo di certificato per le piantine da utilizzare per **fini forestali.**

COSA SI INTENDE PER « FINI FORESTALI »?

Sono le attività di:

- * **imboschimento**
- * **rimboschimento**
- * **arboricoltura da legno**
- * **rinaturalizzazione e sistemazione del territorio**
- * **creazione di boschi urbani e periurbani**
- * **ripristino di torbiere e zone umide**

Come funziona la raccolta dei semi

CHI può effettuare la raccolta?

- * [Regione Piemonte - Vivai Regionali](#)
- * [Centro Nazionale Carabinieri Biodiversità](#)
- * **Vivai privati in possesso della licenza** per produzione e vendita di piantine

DOVE può essere eseguita?

- * **Per le specie arboree oggetto di certificazione per fini forestali:** la raccolta può essere realizzata esclusivamente in boschi iscritti al Registro regionale.
- * **Per le specie arbustive:** la raccolta può essere realizzata ovunque; in ogni caso le schede descrittive dei Boschi da seme forniscono informazioni anche in merito alle specie arbustive presenti.

COSA FARE prima di avviare la raccolta?

Chiunque intenda procedere alla raccolta deve inviare una **comunicazione ufficiale** al Settore Foreste della Regione Piemonte con le modalità previste dalla normativa.

COME FARE la raccolta?

- * **Evitare** danni fisici alle piante.
- * **Favorire** la massima variabilità genetica raccogliendo i semi da individui con caratteristiche eterogenee, garantendo così la rappresentatività del lotto.

Da quanti alberi raccogliere?

- * **30-50 per specie diffuse** (es. querce, faggi, larici, pini)
- * **10-15 per specie sporadiche** (es. ciliegi, aceri)

I vivai forestali Regionali in Piemonte

L'attività dei vivai regionali è finalizzata alla produzione di piante forestali autoctone, controllate e certificate, di provenienza locale:

- * **Vivaio Carlo Alberto** - [Fenestrelle \(TO\)](#)
- * **Vivaio Fenale** - [Albano Verellese \(VC\)](#)
- * **Vivaio Gambarello** - [Chiusa di Pesio \(CN\)](#)

Come ottenere le piante



Scopri il servizio ViFo

ViFo è il servizio online della Regione Piemonte

che semplifica la richiesta e la gestione delle piante forestali provenienti dai vivai regionali. Attraverso una gestione diretta, la Regione garantisce la produzione di specie autoctone, controllate e certificate.

MODALITÀ DI ASSEGNAZIONE

Gratuita: per enti pubblici e anche altri soggetti, se destinate a progetti di educazione ambientale o per interventi di rinaturalizzazione o ricostruzione di boschi danneggiati sul territorio piemontese.

A Pagamento: per cittadini e soggetti pubblici, senza vincoli su utilizzo e localizzazione.



REGIONE
PIEMONTE



Sviluppo Rurale
Piemonte 2023-2027

PSP/CSR 2023-2027 DEL PIEMONTE - INTERVENTO SRA31 -
AZIONE SRA31.3 E - ACCOMPAGNAMENTO

Regione Piemonte (www.regione.piemonte.it)
Settore Foreste (foreste@regione.piemonte.it) e Settore
Lavori forestali e Vivai (addettiforestali@regione.piemonte.it)



www.ipla.org - ipla@ipla.org