

SCHEMA: 0097 - Bobbio Pellice

Regione di provenienza: 1.2 - Alpina mesalpica
Tipo materiale: Fonte di seme
Provincia: TO
Comuni: Bobbio Pellice, Villar Pellice
Località:
Quota m s.l.m.: minima 650 - massima 720 - media 670
Superficie totale: 10.0 ha
Coordinate UTM centroide: E 352798 N 4963136



SPECIE IDONEE: Identificate alla fonte: Juglans regia.

Confini: Superato l'abitato di Villar Pellice proseguire per circa 2 km, fino in corrispondenza della borgata Garnier, dove, nel campo, posto tra la strada provinciale ed il torrente Pellice si trova un nucleo di soggetti di noci di dimensioni medio grandi.

Accesso: Strada/pista percorribile con mezzi normali

Agibilità: Agevole

PROPRIETA' Altre 10.0 ha

PORTASEME Non sono registrati portaseme per il popolamento.

Motivi di iscrizione: Nella stazione di Villar Pellice il noce comune è una specie molto diffusa, in particolare sui prati pianeggianti presso le abitazioni; mentre, minore potenzialità è offerta dai versanti a causa della ridotta profondità del suolo e della minore disponibilità idrica. In questa stazione il noce si trova in nuclei costituiti da una trentina di individui adulti posti in coltivi abbandonati o, spesso, anche in brevi filari (di 4-5 individui) a delimitazioni dei campi. Nella maggior parte di tali soggetti sono evidenti segni di potatura che hanno permesso il mantenere della gemma apicale con conseguente formazione di una chioma poco espansa ma con un buon grado gerarchico tra le ramificazioni.

Aggiornamento: 10/02/2024

DETTAGLIO SPECIE

Specie	Distribuzione	Categoria	Finalità	CDB
Juglans regia	Individui a piccoli gruppi	Identificato alla fonte	Arboricoltura da legno	IT/Jre/PIE/1/1.2/0097

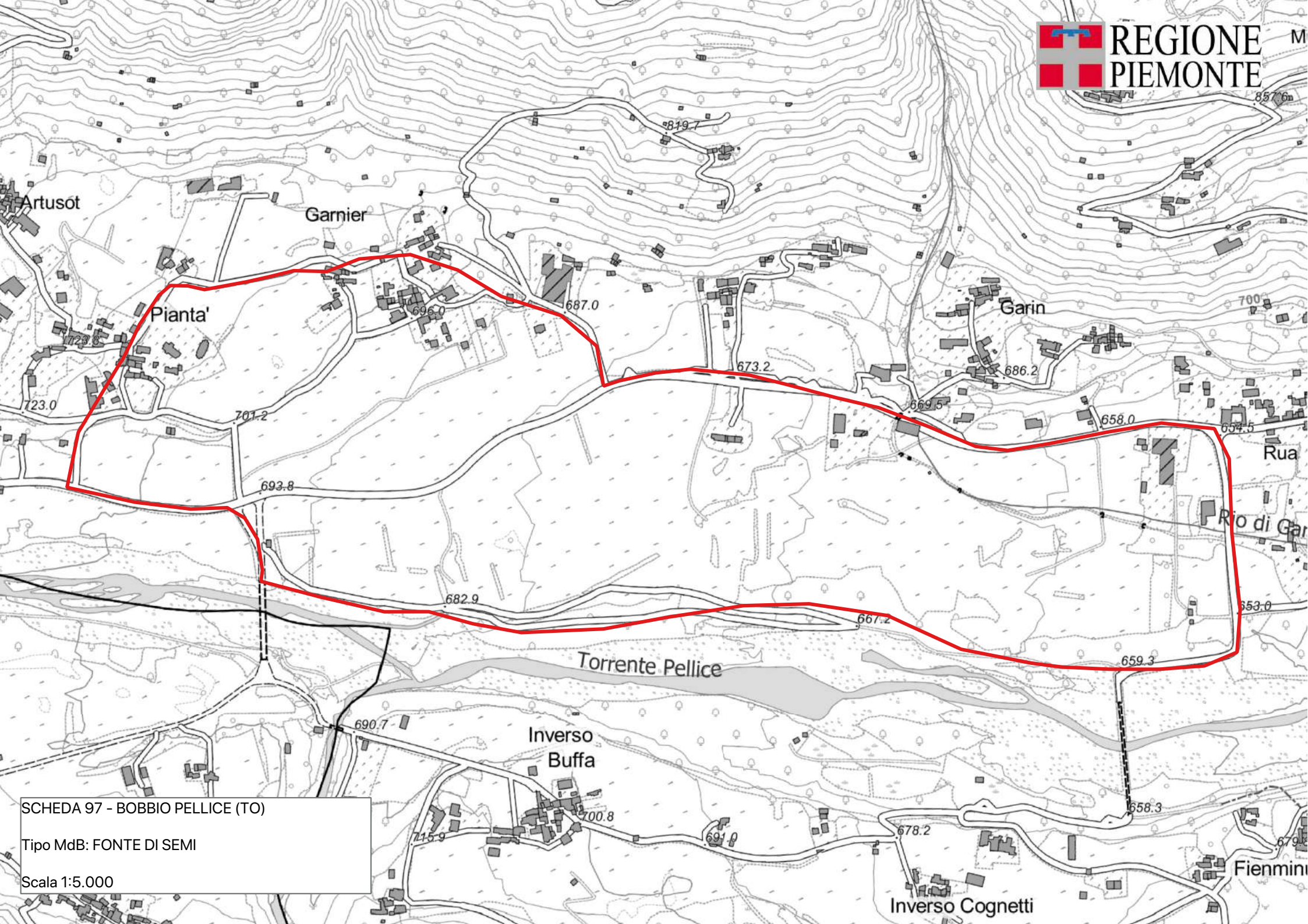

SCHEDA 97 - BOBBIO PELLICE (TO)
Tipo MdB: FONTE DI SEMI
Scala 1:5.000

SCHEMA: 0098 - Valle Po

Regione di provenienza: 1.2 - Alpina mesalpica
Tipo materiale: Fonte di seme
Provincia: CN
Comuni: Gambasca, Martiniana Po, Paesana, Rifreddo, Sanfront
Località:
Quota m s.l.m.: minima 400 - massima 600 - media 500
Superficie totale: 501.5 ha
Coordinate UTM centroide: E 369314 N 4944169



SPECIE IDONEE: Identificate alla fonte: *Juglans regia*.

Confini: Monastero: Dal centro di Rifreddo seguire le indicazioni per l'ex-monastero dei Padri Cistercensi, localizzato a sud-est dell'abitato. L'impianto di noci si trova a poco più di 100 m dal Monastero. Paesana: poco prima dell'abitato di Paesana (2 Km) svoltare a destra in corrispondenza di Cappella. L'area si estende fra la strada statale ed il Po.

Accesso: Strada/pista percorribile con mezzi normali

Agibilità: Agevole

PROPRIETA' Altre 501.5 ha

PORTASEME Non sono registrati portaseme per il popolamento.

Motivi di iscrizione: La stazione rappresenta l'ambiente ideale per il noce, coltivato in molti esemplari campestri localizzati fra Paesana e Sanfront. Individui disetanei che garantiscono una raccolta regolare e costante nel tempo. La fruttificazione è mediamente abbondante; da testimoni privilegiati la coltivazione del noce è una tradizione e solitamente la pianta è ben vista perché non ombreggia eccessivamente i coltivi. La maggior parte dei soggetti presentano un fusto cilindrico, corteccia fine e poco rugosa anche nei soggetti più vecchi. L'età media è di 40 anni, ma il range di variazioni è compreso tra i 20 ed i 70 anni.

Aggiornamento: 10/02/2024

DETTAGLIO SPECIE

Specie	Distribuzione	Categoria	Finalità	CDB
<i>Juglans regia</i>	Individui a grandi gruppi	Identificato alla fonte	Arboricoltura da legno	IT/Jre/PIE/1/1.2/0098

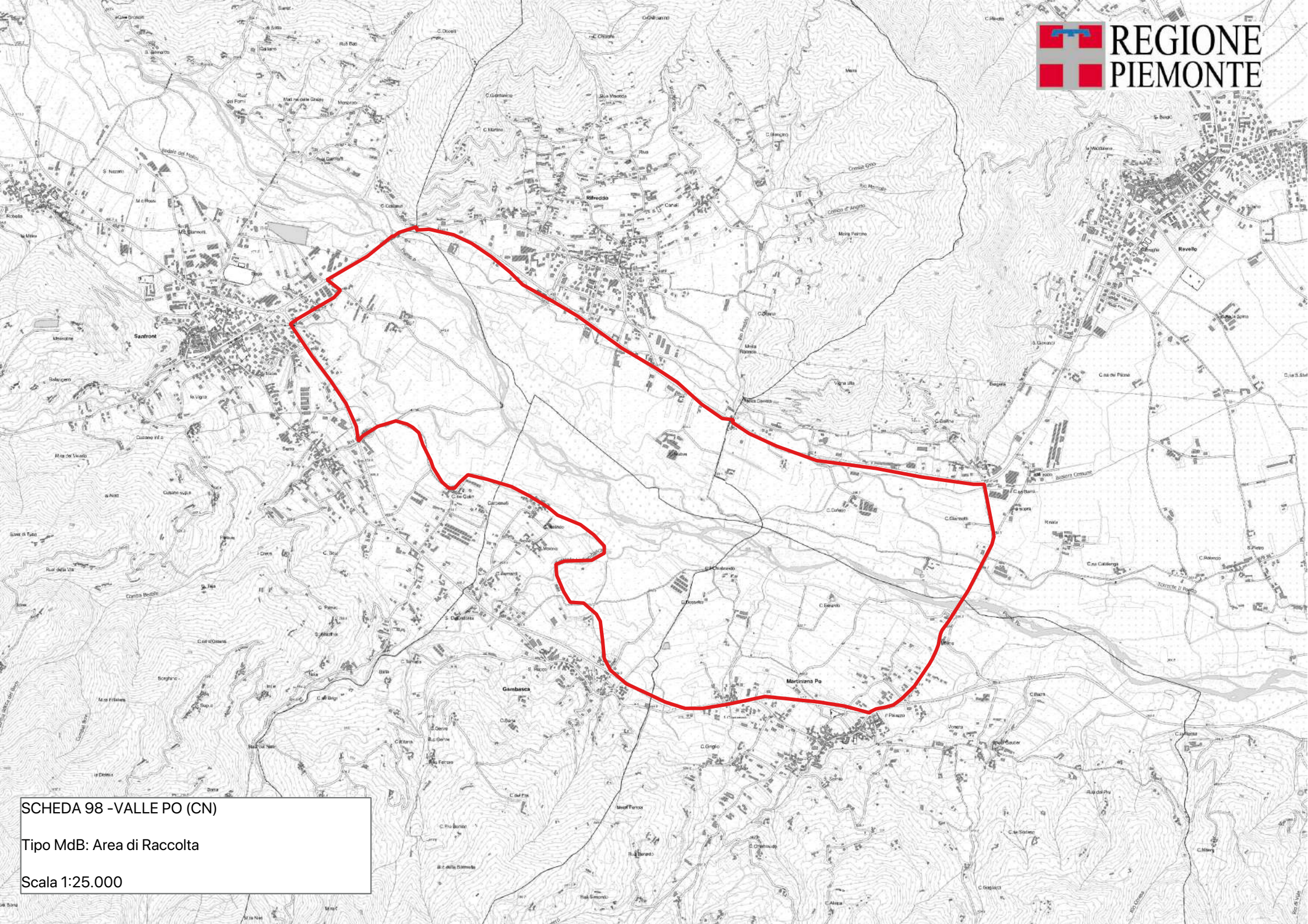

SCHEDA 98 - VALLE PO (CN)
Tipo MdB: Area di Raccolta
Scala 1:25.000

SCHEDA: 0099 - Rio Ghisone

Regione di provenienza: 2.1 - Pianura Padana
Tipo materiale: Soprassuolo
Provincia: AL
Comuni: Bruno, Mombaruzzo
Località: Costa Lunga
Quota m s.l.m.: minima 140 - massima 200 - media 170
Superficie totale: 51.6 ha
Coordinate UTM centroide: E 458524 N 4961183



SPECIE IDONEE: Identificate alla fonte: *Carpinus betulus* L., *Quercus cerris* L., *Quercus robur* L..

Confini: Il soprassuolo si localizza all'interno dell'Area di salvaguardia "La Communa" a nord-est dell'abitato di Bruno (AL). Di qui, in corrispondenza della Chiesetta "La Misericordia", svoltare a sinistra in direzione Valle Costa Longa e proseguire fino all'omonima Cascina. Le stazioni idonee alla raccolta si trovano lungo l'impluvio di Valle Costa Longa e il Rio Ghisone.

Accesso: Strada/pista percorribile con mezzi a trazione integrale

Agibilità: Agevole

PROPRIETA' Consortile 51.6 ha

PORTASEME Non sono registrati portaseme per il popolamento.

Motivi di iscrizione: Forte variabilità strutturale a piccoli gruppi in relazione alla frammentazione della proprietà e alla non uniforme gestione. Prevale il ceduo invecchiato in conversione spontanea all'alto fusto con progressivo arricchimento in biomassa.

Aggiornamento: 16/01/2026

DETTAGLIO SPECIE

Specie	Distribuzione	Categoria	Finalità	CDB
<i>Carpinus betulus</i> L.	Mescolanza con altre specie	Identificato alla fonte	Recupero ambientale	IT/Cbe/PIE/1/2.1/0099
<i>Castanea sativa</i> Miller	Individui a grandi gruppi	Non definito	Non disponibile	
<i>Cytisus scoparius</i> (L.) Link	Individui a grandi gruppi	Non definito	Recupero ambientale	
<i>Fraxinus ornus</i> L.	Individui isolati	Non definito	Non disponibile	
<i>Ligustrum vulgare</i> L.	Mescolanza con altre specie	Non definito	Non disponibile	
<i>Malus sylvestris</i> Miller	Sporadica	Non definito	Non disponibile	
<i>Quercus cerris</i> L.	Individui a grandi gruppi	Identificato alla fonte	Recupero ambientale	IT/Qce/PIE/1/2.1/0099
<i>Quercus robur</i> L.	Individui a grandi gruppi	Identificato alla fonte	Recupero ambientale	IT/Qro/PIE/1/2.1/0099
<i>Sorbus domestica</i> L.	Sporadica	Non definito	Non disponibile	
<i>Sorbus torminalis</i> (L.) Crantz	Individui isolati	Non definito	Non disponibile	

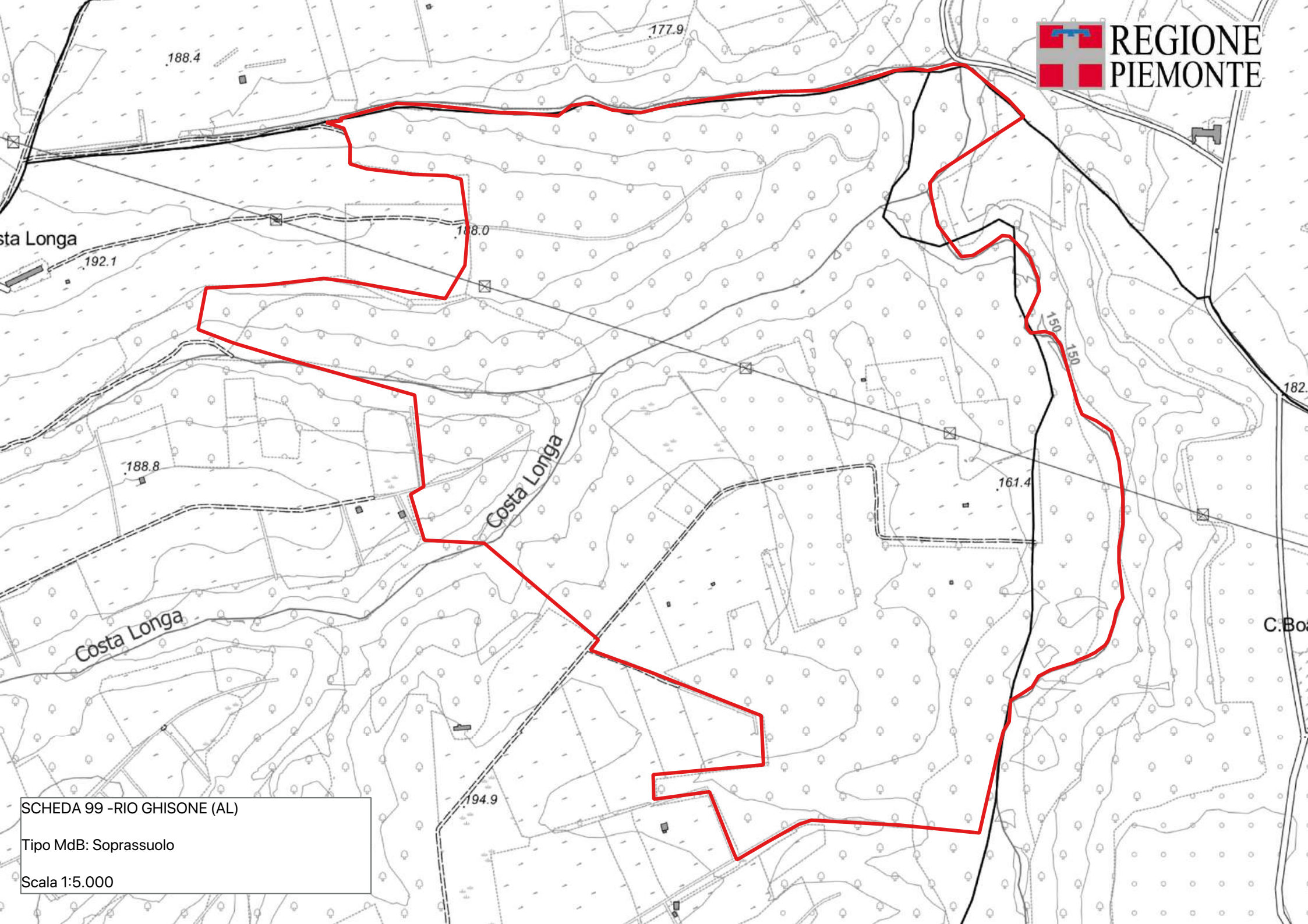

SCHEDA 99 - RIO GHISONE (AL)
Tipo MdB: Soprassuolo
Scala 1:5.000

SCHEMA: 0101 - Ritano

Regione di provenienza: 2.1 - Pianura Padana
Tipo materiale: Fonte di seme
Provincia: VC
Comuni: Saluggia
Località: Borgoreggio
Quota m s.l.m.: minima 172 - massima 172 - media 172
Superficie totale: 65.1 ha
Coordinate UTM centroide: E 421534 N 5009081



SPECIE IDONEE: Identificate alla fonte: Salix alba L.. Altre non oggetto di certificazione: Salix eleagnos Scop., Salix triandra L..

Confini: L'accesso ai portaseme può avvenire attraverso la strada provinciale che da Saluggia porta a Rondissone. Seguendo tale strada, a circa 1 km dal centro abitato di Saluggia si svolta a sinistra sulla strada interpodereale a fondo naturale che porta in direzione della Dora. I portaseme si trovano nel punto in cui l'interpodereale costeggia il fiume.

Accesso: Strada/pista percorribile con mezzi normali

Agibilità: Agevole

PROPRIETA' Non sono registrate proprietà per il popolamento.

PORTASEME Non sono registrati portaseme per il popolamento.

Motivi di iscrizione: Il corso della Dora Baltea è ricco di stazioni di salici arbustivi; i popolamenti presenti all'interno della ZSC garantiscono una maggiore sicurezza di mantenimento dei portaseme. Occorre evitare la raccolta di ontano nero e bianco in quanto in mescolanza tra di loro e talora di difficile distinzione.

Aggiornamento: 04/03/2026

DETTAGLIO SPECIE

Specie	Distribuzione	Categoria	Finalità	CDB
Salix alba L.	Individui a grandi gruppi	Identificato alla fonte	Recupero ambientale	IT/Sal/PIE/1/2.1/0101
Salix eleagnos Scop.	Individui a grandi gruppi	Non oggetto di certificazione	Recupero ambientale	
Salix triandra L.	Individui a piccoli gruppi	Non oggetto di certificazione	Ingegneria naturalistica	

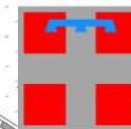

REGIONE
PIEMONTE

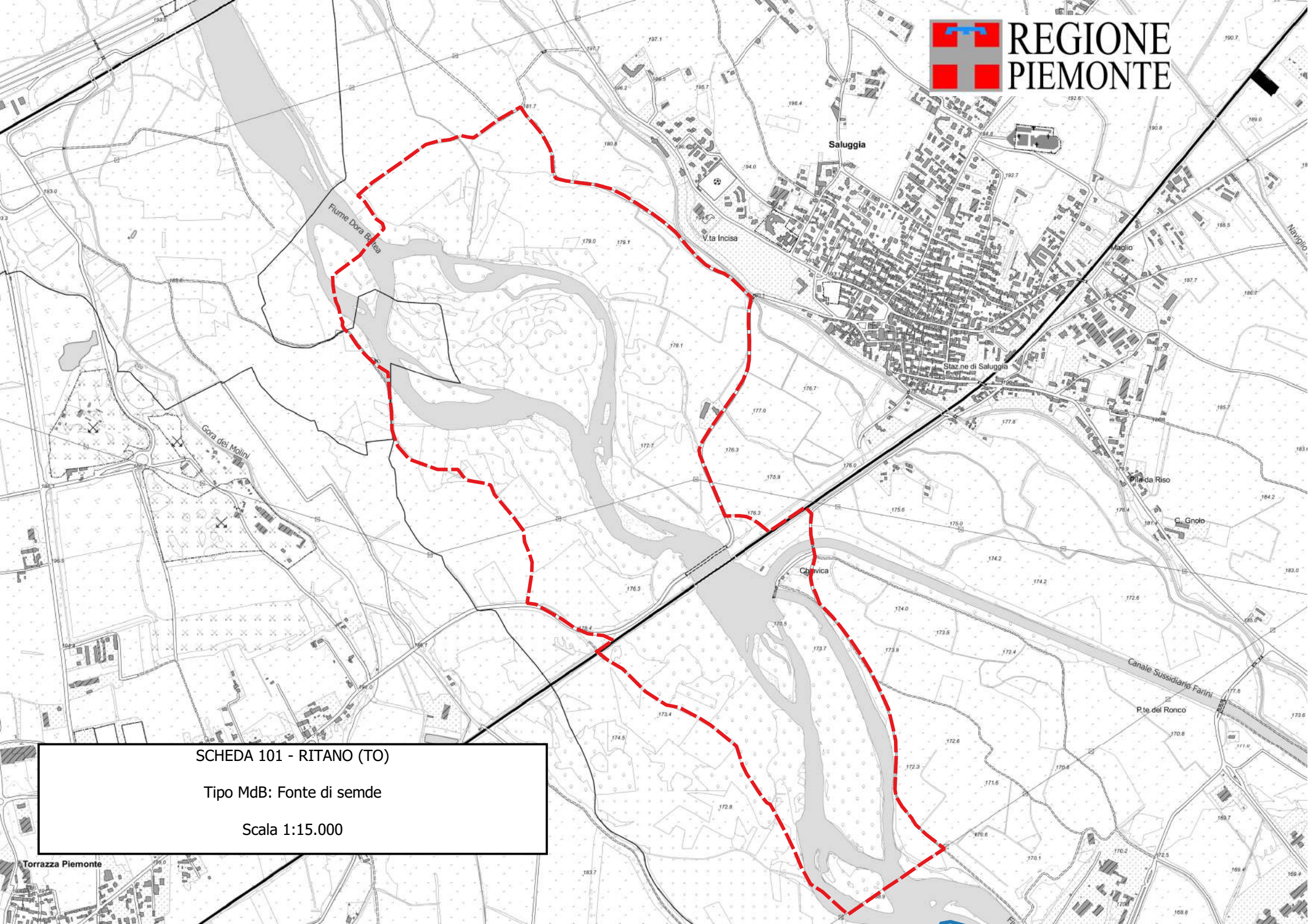

SCHEDA 101 - RITANO (TO)

Tipo MdB: Fonte di semde

Scala 1:15.000

SCHEMA: 0105 - Confluenza Po-Sesia

Regione di provenienza: 2.1 - Pianura Padana
Tipo materiale: Fonte di seme
Provincia: VC
Comuni: Frassineto Po
Località: confluenza Po-Sesia
Quota m s.l.m.: minima 0 - massima 0 - media 149
Superficie totale: 114.6 ha
Coordinate UTM centroide: E 465577 N 4998754



SPECIE IDONEE: Identificate alla fonte: Salix alba L.. Altre non oggetto di certificazione: Salix eleagnos Scop., Salix purpurea L..

Confini: L'accesso alle fonti di seme è possibile, sia dall'abitato di Frassineto Po che da quello di Terranova, seguendo le diverse strade a fondo naturale che portano alla confluenza fra Po e Sesia.

Accesso: Strada/pista percorribile con mezzi a trazione integrale

Agibilità: Agevole

PROPRIETA' Demaniale 114.6 ha

PORTASEME Non sono registrati portaseme per il popolamento.

Motivi di iscrizione: Abbondante presenza di salice bianco e salici arbustivi in un contesto di area protetta che ne garantisce la conservazione e la gestione.

Aggiornamento: 11/03/2026

DETTAGLIO SPECIE

Specie	Distribuzione	Categoria	Finalità	CDB
Salix alba L.	Individui a grandi gruppi	Identificato alla fonte	Ingegneria naturalistica	IT/Sal/PIE/1/2.1/0105
Salix eleagnos Scop.	Individui a piccoli gruppi	Non oggetto di certificazione	Recupero ambientale	
Salix purpurea L.	Individui a piccoli gruppi	Non oggetto di certificazione	Ingegneria naturalistica	

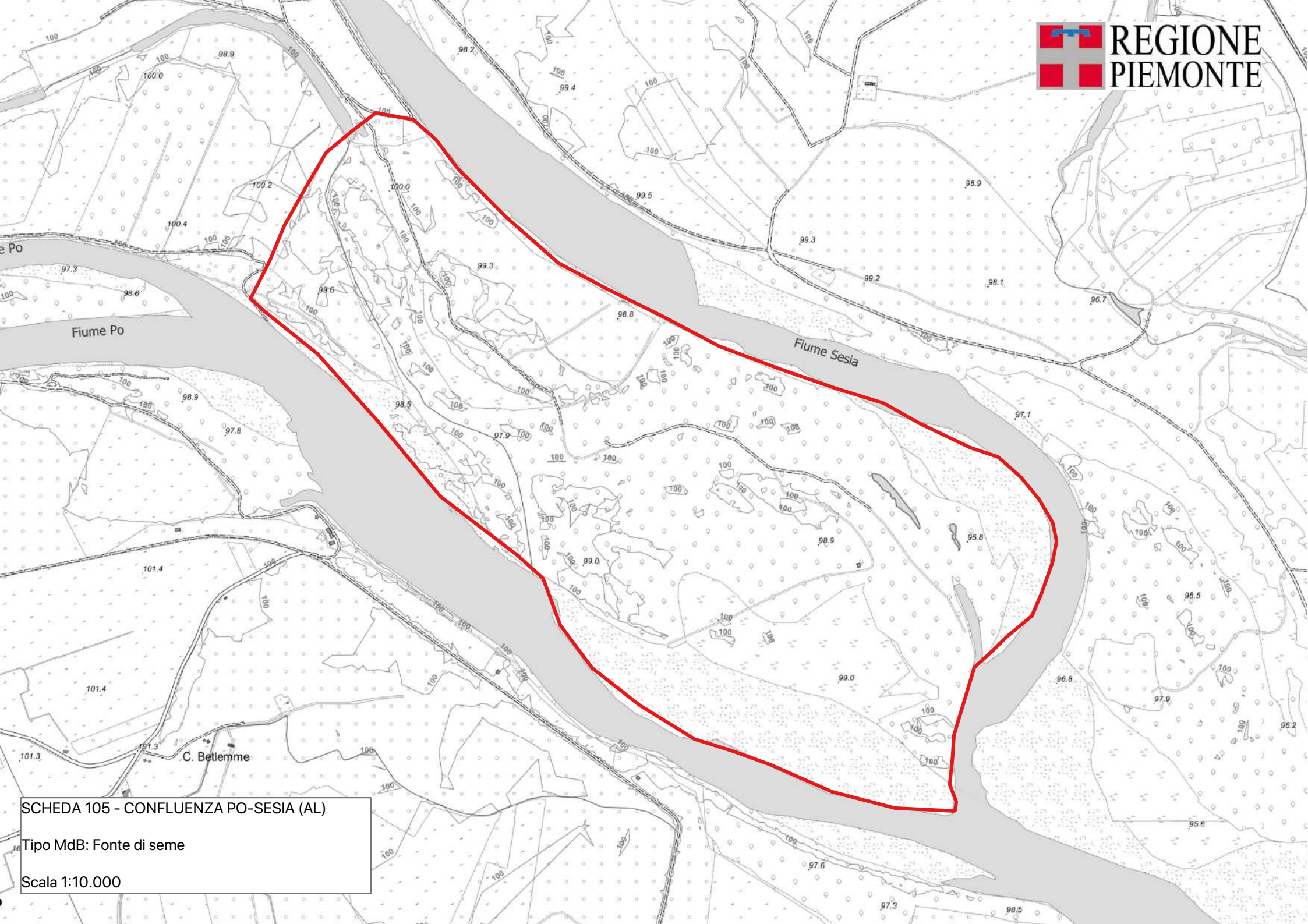

SCHEDA 105 - CONFLUENZA PO-SEZIA (AL)
Tipo MdB: Fonte di seme
Scala 1:10.000

SCHEMA: 0106 - Madonna di Retorto

Regione di provenienza: 2.1 - Pianura Padana
Tipo materiale: Fonte di seme
Provincia: AL
Comuni: Predosa
Località:
Quota m s.l.m.: minima 0 - massima 0 - media 100
Superficie totale: 45.5 ha
Coordinate UTM centroide: E 472432 N 4960606



SPECIE IDONEE: Identificate alla fonte: Salix alba L.. Altre non oggetto di certificazione: Salix eleagnos Scop., Salix purpurea L..

Confini: Dalla strada provinciale Predosa-Casalcermelli, seguire le indicazioni per la località Madonna del Retorto. Da qui proseguire in direzione del torrente Orba ove si trovano diversi nuclei di portaseme di salici arbustivi.

Accesso: Strada/pista percorribile con mezzi normali

Agibilità: Agevole

PROPRIETA' Non sono registrate proprietà per il popolamento.

PORTASEME Non sono registrati portaseme per il popolamento.

Motivi di iscrizione: Il salice bianco ed i salici arbustivi sono molto diffusi lungo le principali aste fluviali; tuttavia l'assenza di gestione non garantisce la sicurezza di mantenimento dei portaseme. Il popolamento in oggetto, situato all'interno della ZSC del Torrente Orba, gestita dall'Ente di gestione del Po Piemontese, offre sicurezza di mantenimento dei portaseme e di gestione.

Aggiornamento: 04/03/2026

DETTAGLIO SPECIE

Specie	Distribuzione	Categoria	Finalità	CDB
Salix alba L.	Individui a piccoli gruppi	Identificato alla fonte	Ingegneria naturalistica	IT/Sal/PIE/1/2.1/0106
Salix eleagnos Scop.	Individui isolati	Non oggetto di certificazione	Recupero ambientale	
Salix purpurea L.	Individui a piccoli gruppi	Non oggetto di certificazione	Recupero ambientale	

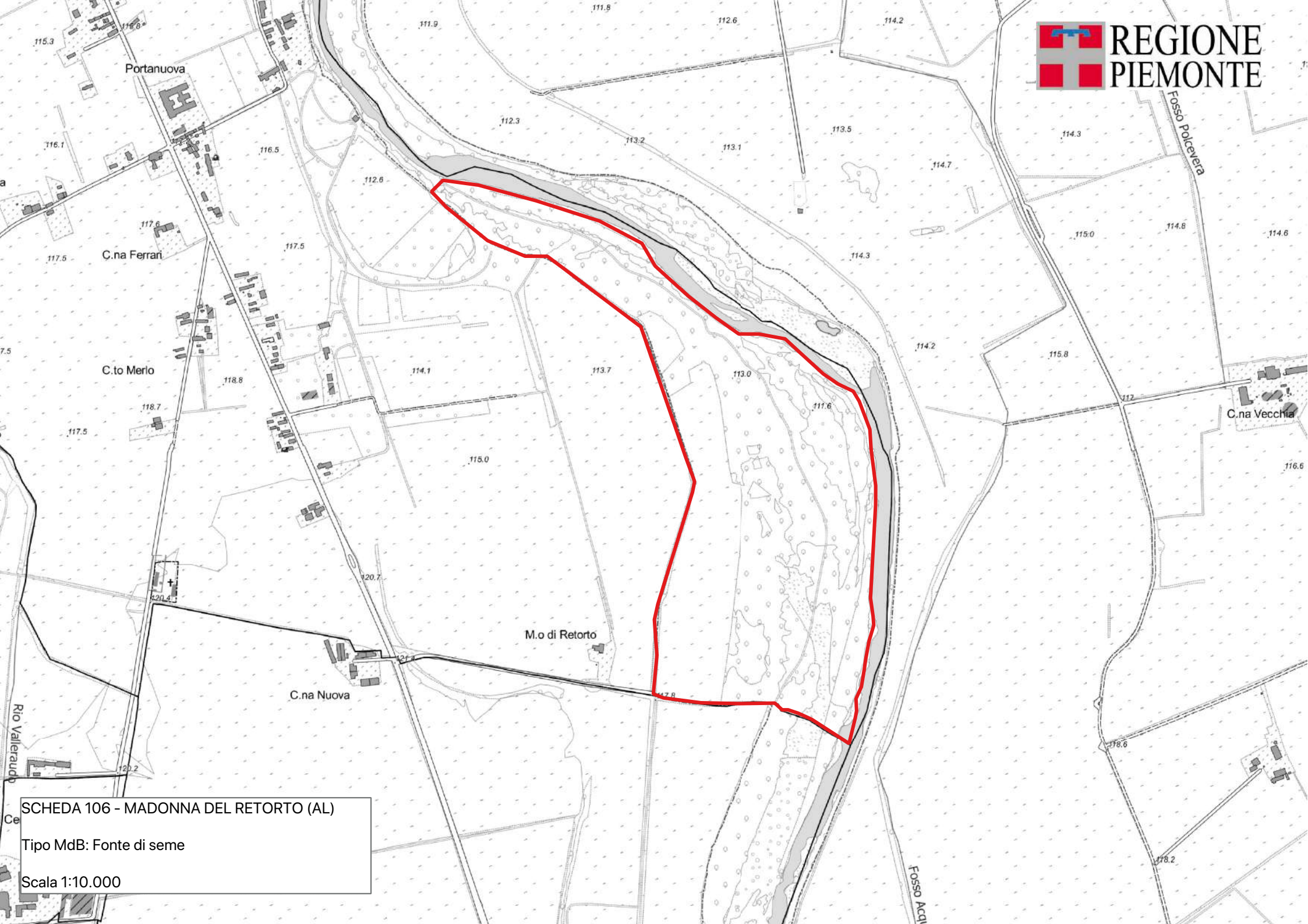

SCHEDA 106 - MADONNA DEL RETORTO (AL)
Tipo MdB: Fonte di seme
Scala 1:10.000

SCHEMA: 0107 - Predosa

Regione di provenienza: 2.1 - Pianura Padana
Tipo materiale: Fonte di seme
Provincia: AL
Comuni: Predosa
Località: Predosa
Quota m s.l.m.: minima 0 - massima 0 - media 111
Superficie totale: 27.2 ha
Coordinate UTM centroide: E 473834 N 4955093



SPECIE IDONEE: Identificate alla fonte: *Populus alba* L., *Populus nigra* L., *Salix alba* L..

Confini: Dall'abitato di Predosa seguire la strada a fondo naturale (via Ovada); superata l'ultima cascina svoltare a sinistra seguendo la pista che va in direzione del torrente Orba.

Accesso: Strada/pista percorribile con mezzi a trazione integrale

Agibilità: Non disponibile

PROPRIETA' Non sono registrate proprietà per il popolamento.

PORTASEME Non sono registrati portaseme per il popolamento.

Motivi di iscrizione:

Fustaia irregolare e disetanea, pluristratificata, a dominanza di pioppo nero e bianco e salice bianco. Popolamenti relativamente stabili, soggetti a periodici danneggiamenti causati da fenomeni erosivi in occasione degli eventi di piena, collocati su depositi alluvionali recenti caratterizzati da un livello medio di falda posto a circa m.1,5 - 2 di profondità. Nell'area sono stati censiti 211 esemplari di pioppo nero con diametro superiore a cm 30; la percentuale di superficie effettivamente coperta da pioppo nero è stata valutata attorno a valori del 10 %, rinnovazione spontanea esclusa, in quanto è stata stimata una presenza di circa 700 esemplari adulti con un'area di insidenza della chioma di 36 m²). La rinnovazione spontanea di questa specie pioniera è strettamente legata alla dinamica delle acque torrentizie; il rinnovamento in corso è indice di buona qualità del seme e garantisce il mantenimento del popolamento. La specie è dioica, e il rapporto di mascolinità vede una discreta prevalenza di soggetti maschili (indice 1,9) rispetto agli esemplari femminili. Lo stato fitosanitario è buono, gli eventuali sintomi di sofferenza (seccumi apicali della chioma) sono da correlare ai periodi di siccità estivi. I rischi di inquinamento genetico sono limitati e attribuibili alla sporadica presenza di pioppi neri cipressini (*P. nigra* var. *italica*). Sui greti del torrente domina il saliceto arbustivo costituito da salice rosso e salice ripaiolo; frammisto al pioppo nero importante è anche la presenza del salice bianco, più sporadica è la presenza del pioppo bianco e dell'ontano nero. Nelle aree più lontane dall'alveo il robinieto tende a sostituire le formazioni di pioppo nero e a colonizzare le praterie abbandonate.

Aggiornamento: 27/03/2024

DETTAGLIO SPECIE

Specie	Distribuzione	Categoria	Finalità	CDB
<i>Populus alba</i> L.	Mescolanza con altre specie	Identificato alla fonte	Arboricoltura da legno	IT/Pal/PIE/1/2.1/0107
<i>Populus nigra</i> L.	Mescolanza con altre specie	Identificato alla fonte	Ingegneria naturalistica	IT/Png/PIE/1/2.1/0107
<i>Salix alba</i> L.	Individui a piccoli gruppi	Identificato alla fonte	Ingegneria naturalistica	IT/Sal/PIE/1/2.1/0107
<i>Salix eleagnos</i> Scop.	Individui a piccoli gruppi	Non definito	Recupero ambientale	
<i>Salix purpurea</i> L.	Individui a grandi gruppi	Non definito	Recupero ambientale	

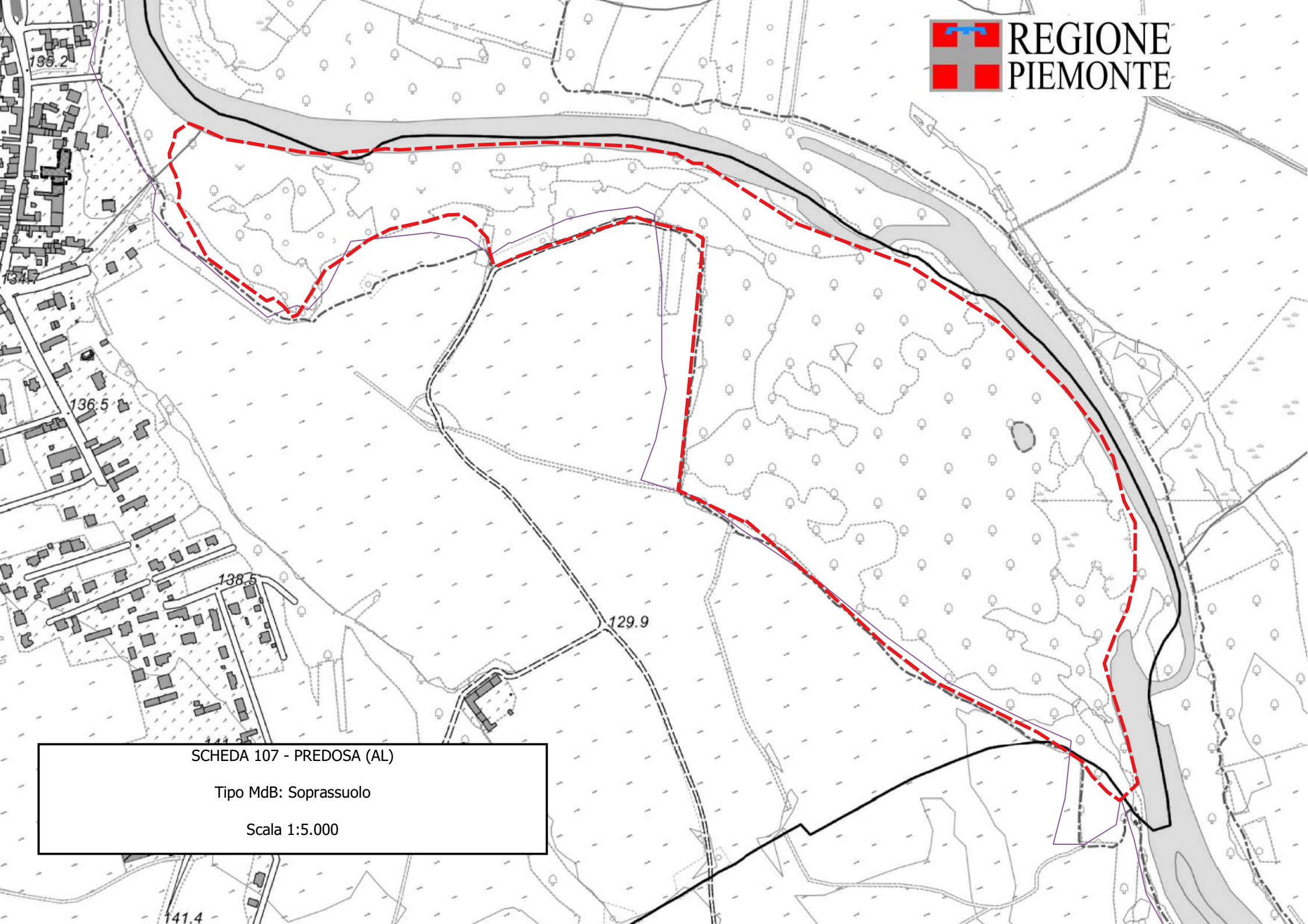

SCHEDA 107 - PREDOSA (AL)

Tipo MdB: Soprassuolo

Scala 1:5.000

SCHEDA: 0108 - Condove

Regione di provenienza: 1.2 - Alpina mesalpica
Tipo materiale: Fonte di seme
Provincia: TO
Comuni: Condove
Località: Area attrezzata
Quota m s.l.m.: minima 0 - massima 0 - media 380
Superficie totale: 4.0 ha
Coordinate UTM centroide: E 366047 N 4997036



SPECIE IDONEE: Altre non oggetto di certificazione: Salix eleagnos Scop., Salix purpurea L..

Confini: Dall'abitato di Condove raggiungere l'area attrezzata lungo il torrente Gravio ove si trovano le piante madri di salici.

Accesso: Strada/pista percorribile con mezzi normali

Agibilità: Agevole

PROPRIETA' Demaniale 4.0 ha

PORTASEME Non sono registrati portaseme per il popolamento.

Motivi di iscrizione: I salici arbustivi sono molto diffusi lungo le principali aste fluviali. Il popolamento di Condove garantisce facile accessibilità e di raccolta del materiale di propagazione.

Aggiornamento: 04/03/2026

DETTAGLIO SPECIE

Specie	Distribuzione	Categoria	Finalità	CDB
Salix eleagnos Scop.	Individui a grandi gruppi	Non oggetto di certificazione	Recupero ambientale	
Salix purpurea L.	Copertura continua	Non oggetto di certificazione	Recupero ambientale	

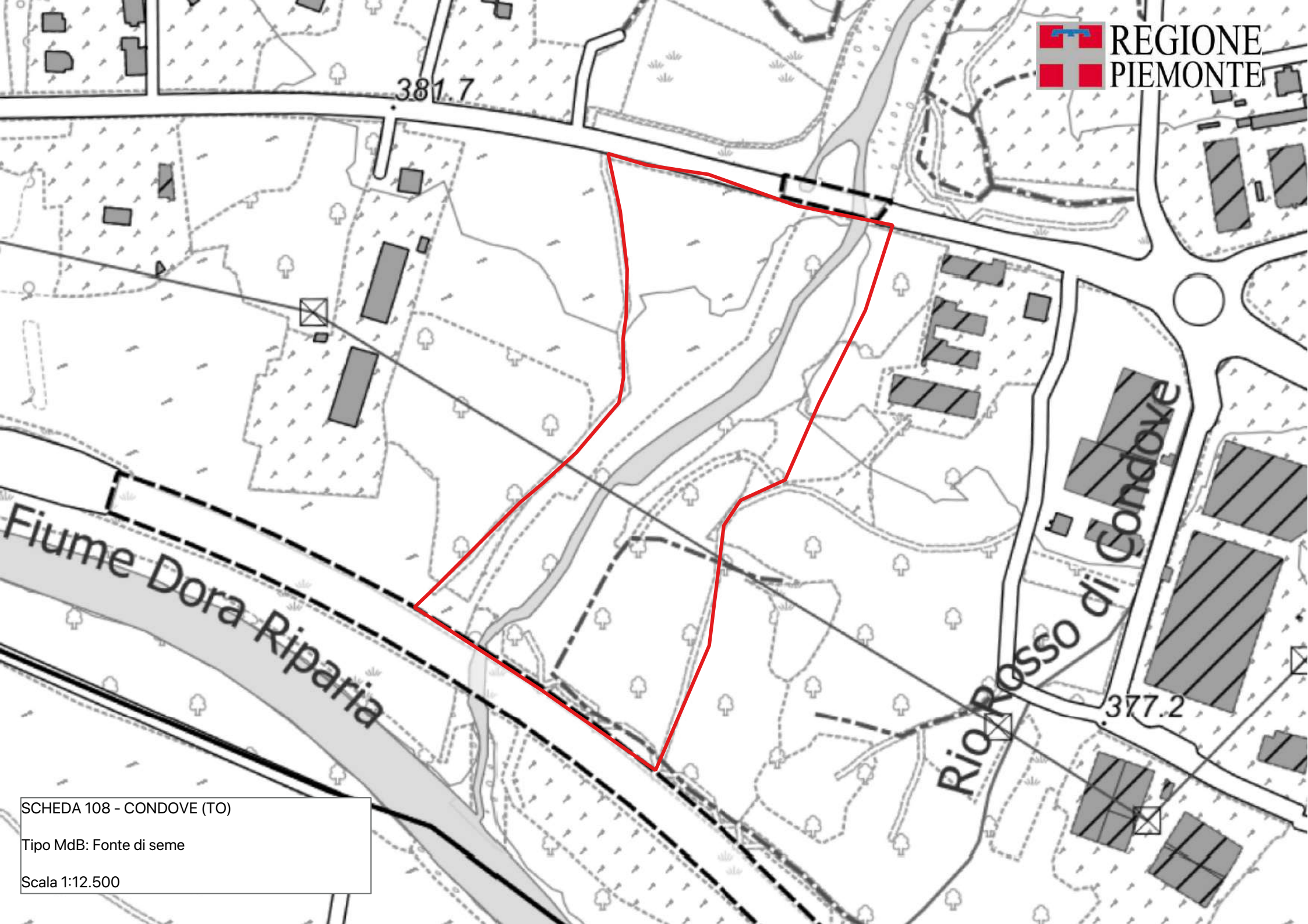

SCHEDA 108 - CONDOVE (TO)
Tipo MdB: Fonte di seme
Scala 1:12.500

SCHEDA: 0109 - Savoulx

Regione di provenienza: 1.1 - Alpina endalpica
Tipo materiale: Fonte di seme
Provincia: TO
Comuni: Oulx
Località: Savolux
Quota m s.l.m.: minima 0 - massima 0 - media 1111
Superficie totale: 1.7 ha
Coordinate UTM centroide: E 325617 N 4989899



SPECIE IDONEE: Altre non oggetto di certificazione: Salix eleagnos Scop., Salix purpurea L..

Confini: Dall'abitato di Savolux seguire la strada a fondo naturale che attraversa l'autostrada e la ferrovia in direzione del greto della Dora Riparia. Poco dopo il sottopasso della ferrovia si trova il nucleo di piante madri di salici arbustivi.

Accesso: Strada/pista percorribile con mezzi a trazione integrale

Agibilità: Agevole

PROPRIETA' Demaniale 1.7 ha

PORTASEME Non sono registrati portaseme per il popolamento.

Motivi di iscrizione:

Aggiornamento: 04/03/2026

DETTAGLIO SPECIE

Specie	Distribuzione	Categoria	Finalità	CDB
Alnus incana (L.) Moench	Dato non disponibile	Non definito	Non disponibile	
Salix eleagnos Scop.	Individui a piccoli gruppi	Non oggetto di certificazione	Ingegneria naturalistica	
Salix purpurea L.	Copertura continua	Non oggetto di certificazione	Recupero ambientale	

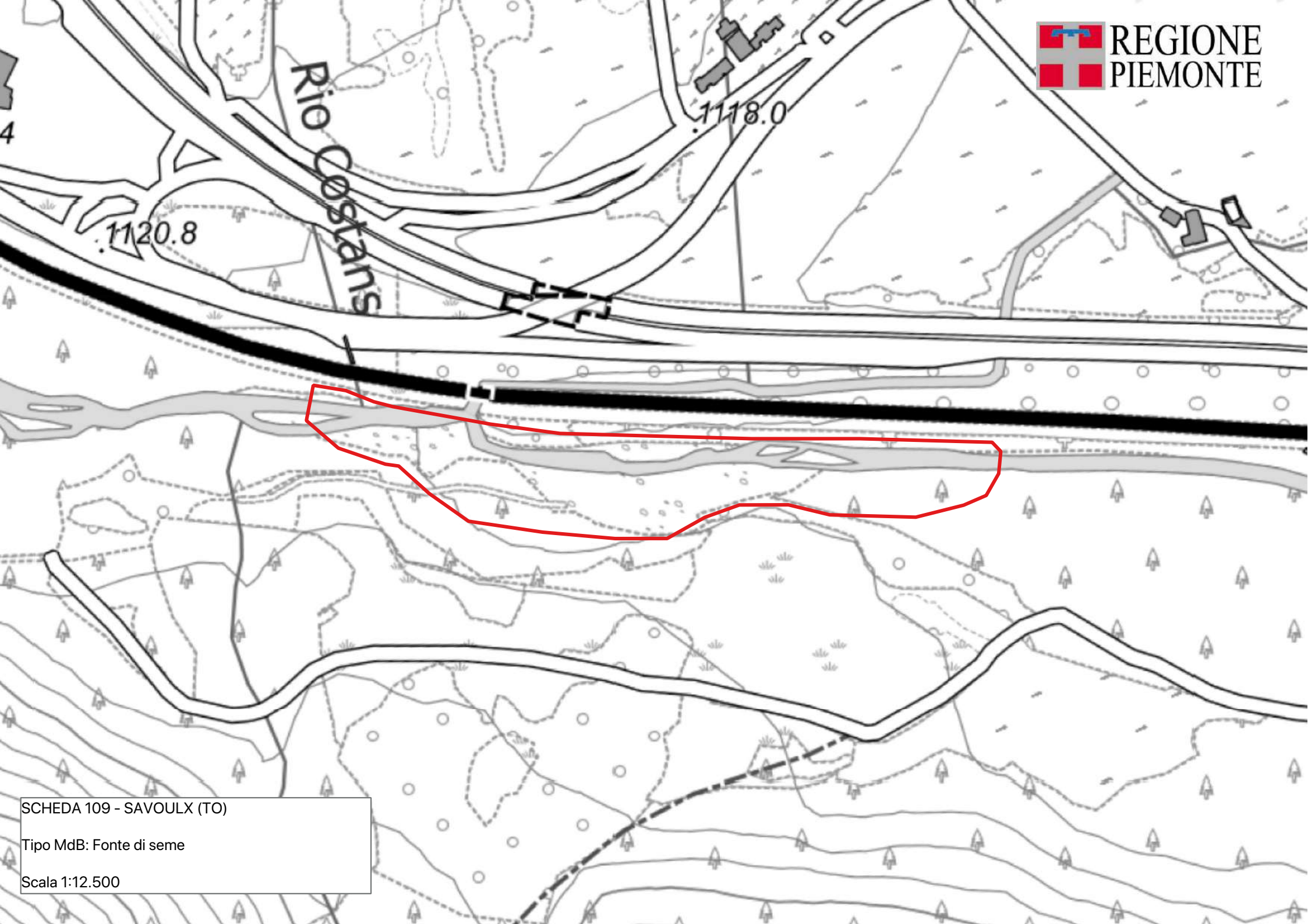

SCHEDA 109 - SAVOULX (TO)

Tipo MdB: Fonte di seme

Scala 1:12.500