



# **BANDO ACQUEVIVE: FIUMI IN EVOLUZIONE**

Torino, 13 novembre 2024 - Sala Trasparenza - Regione Piemonte

**Progetto di "Riconnessione e riqualificazione di  
risorgive afferenti al torrente Pellice"**

**Relatrici: Dott.ssa Gianna Betta - Dott.ssa Nuna Tognoni**





**ASSOCIAZIONE  
PER LA TUTELA DEGLI  
AMBIENTI ACQUATICI E  
DELL'ITTIOFAUNA**

**Centro per lo Studio dei Fiumi Alpini – ALPSTREAM**



GRUPPO DI LAVORO

**DIPARTIMENTO AMBIENTE**  
Uffici tecnici (Risorse Idriche, Sistemi  
Naturali, Tutela Fauna e Flora)  
+ supporto uffici amministrativi

CONSULENTI PROGETTAZIONE

**Dott. Paolo Varese**  
**Ing. Elena Dan**



**COMUNE DI  
VILLAR PELLICE**



**COMUNE DI  
TORRE PELLICE**



**COMUNE DI  
LUSERNA SAN GIOVANNI**





# INQUADRAMENTO NELL'AMBITO DEL CdF DEL BACINO DEL PELLICE



**B.5. Conservazione e valorizzazione degli habitat naturali e delle dinamiche morfologiche dei corsi d'acqua**

**B.5.1. Favorire il ripristino e la conservazione di aree umide naturali**

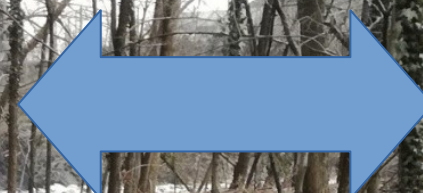

**B.6. Tutela della comunità ittica del torrente Pellice, in particolare nel tratto compreso tra la confluenza con il torrente Angrogna e l'immissione in Po**



**SOTTOSCRIZIONE CONTRATTO DI FIUME: OTTOBRE 2020**

ive – Edizione 2024

















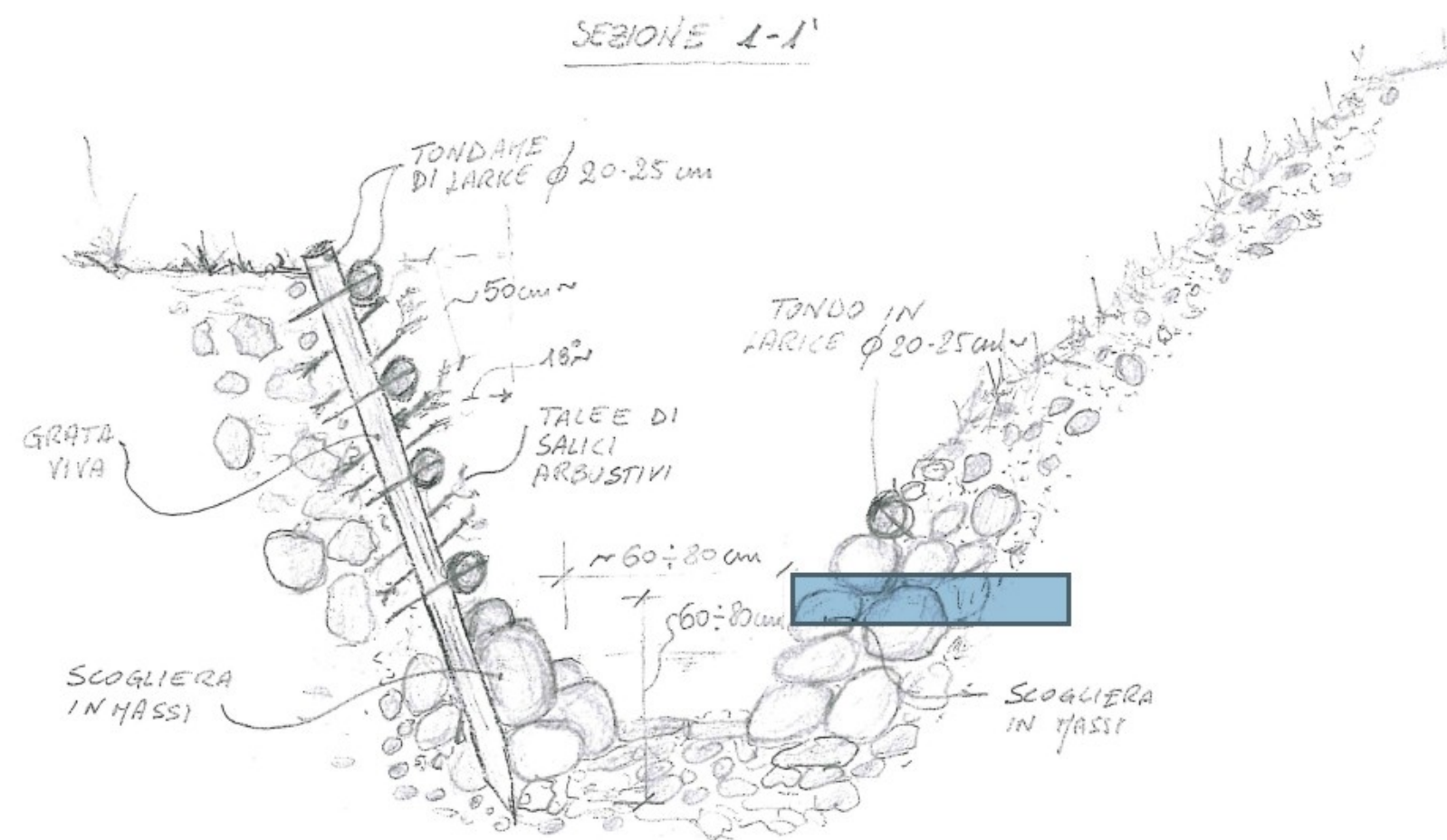











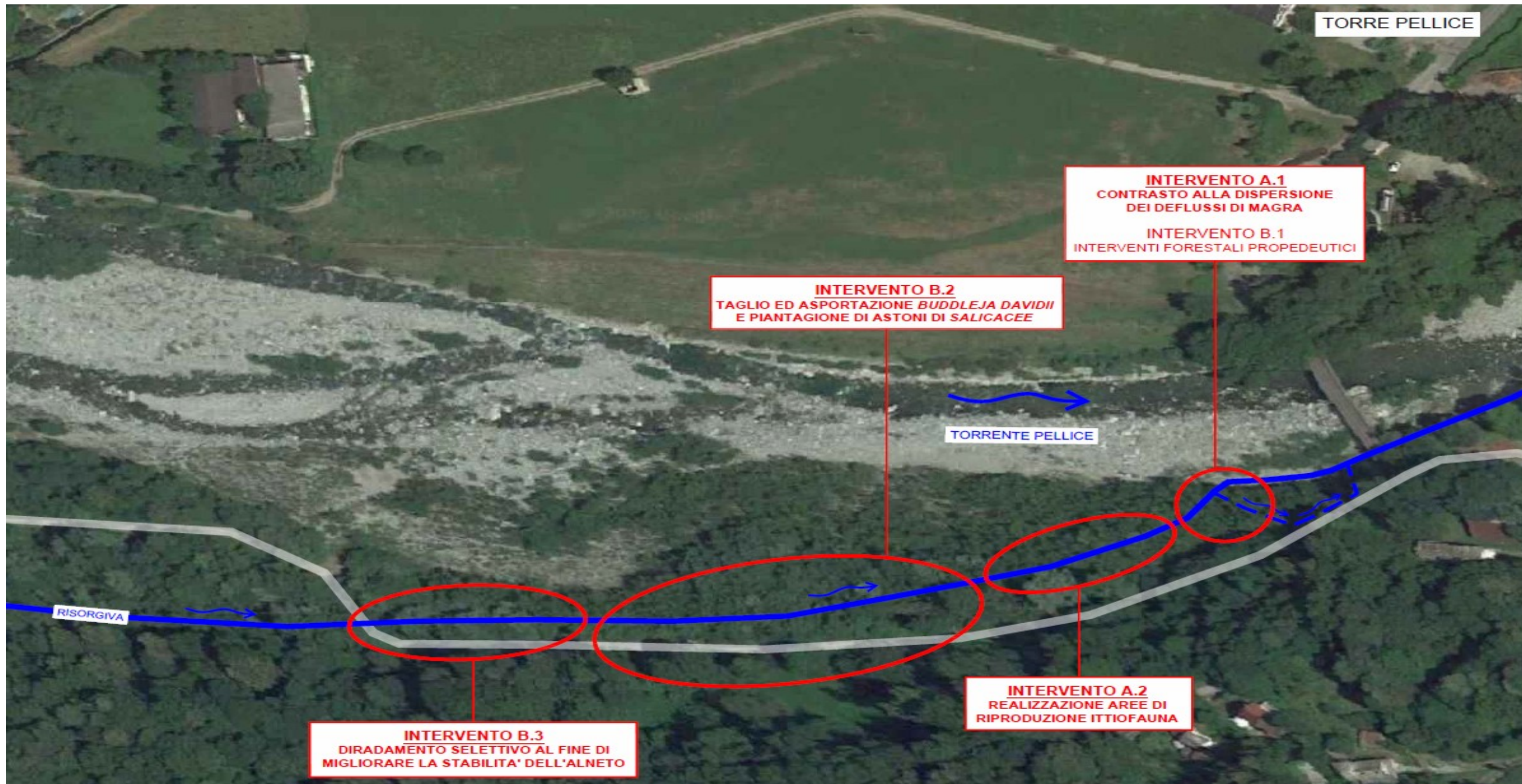













3B



6B













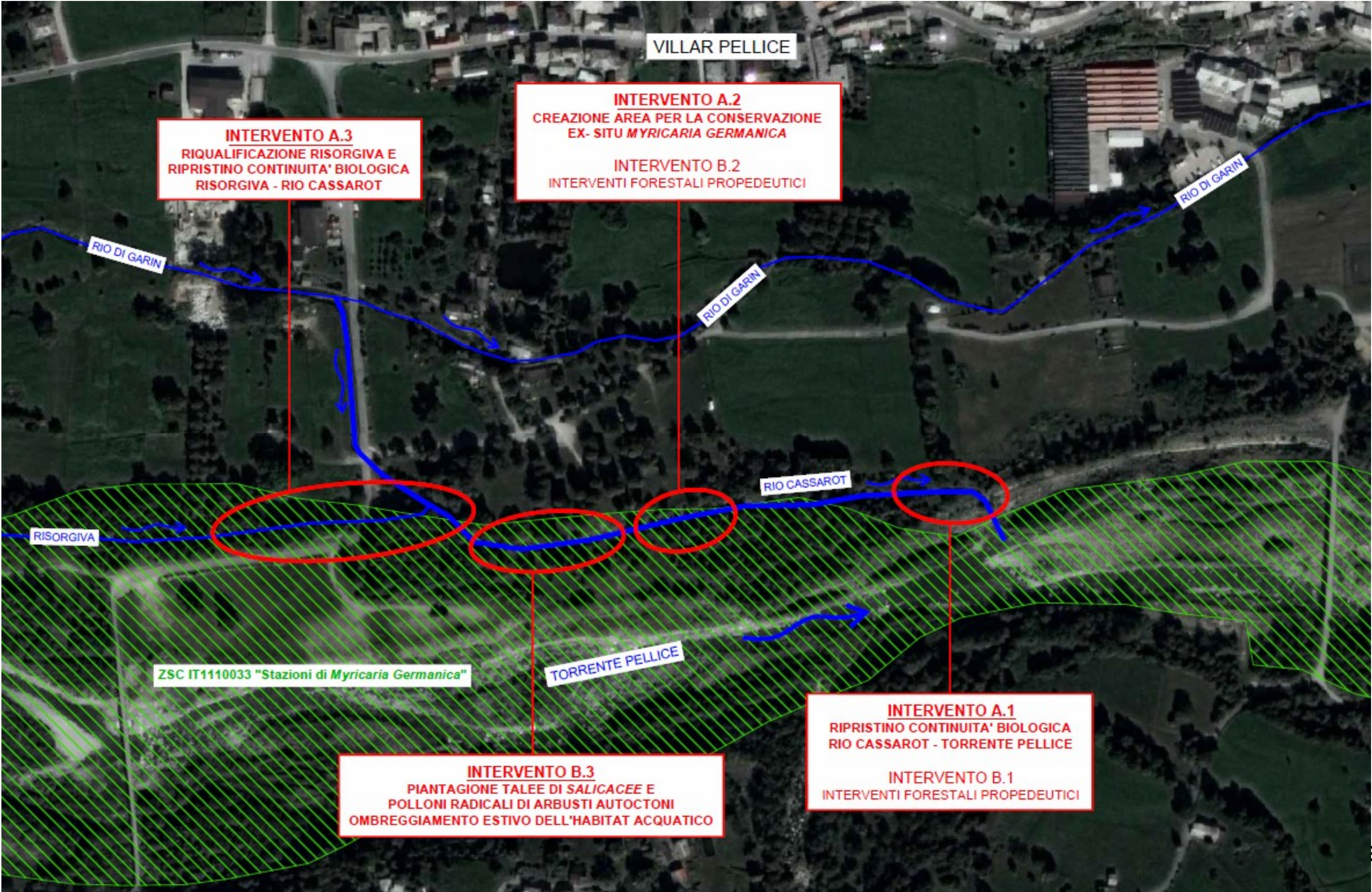



# Sito di VILLAR PELLICE : Risorgiva

## SITUAZIONE ANTE-OPERAM:

Salto di fondo di circa 1,5 m alla confluenza tra la risorgiva e il Rio Cassarot



## SITUAZIONE POST-OPERAM

**FASI DI CANTIERE;**  
intervento in  
sponda sx al fine di  
preservare il più  
possibile la  
vegetazione arborea

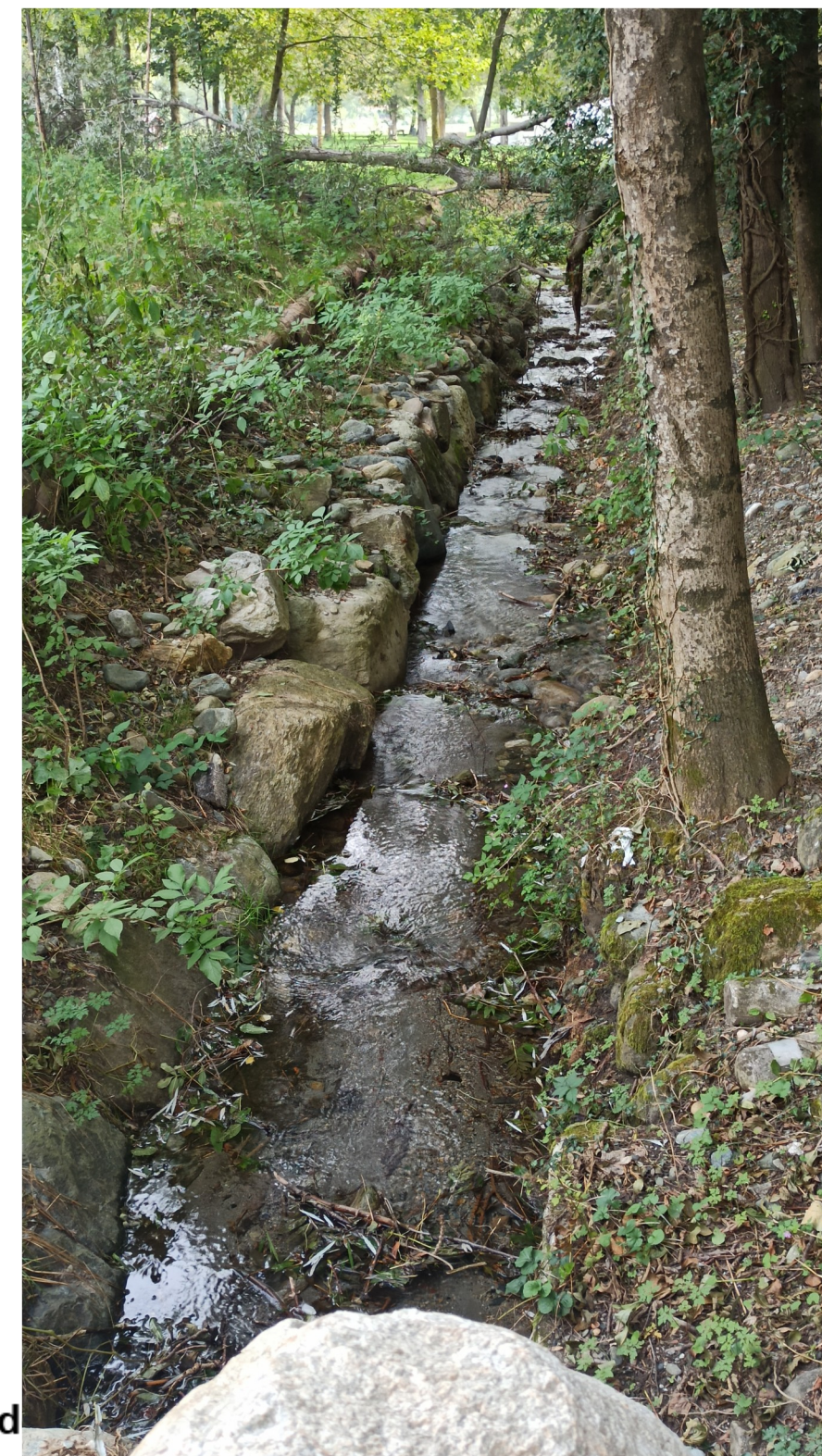
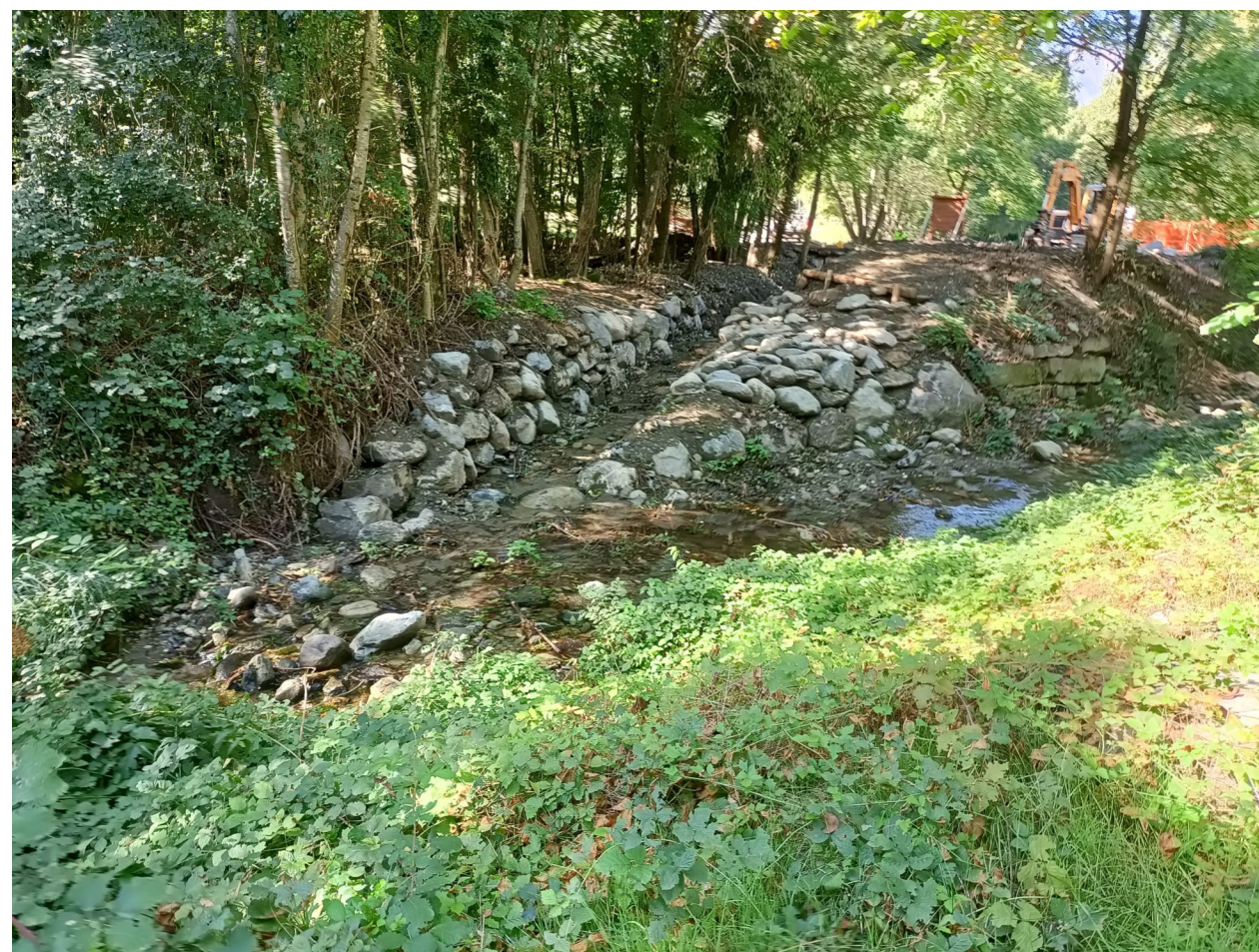



# Sito di VILLAR PELLICE : Rio Cassarot

## **SITUAZIONE ANTE-OPERAM:**

Salto di fondo di circa 2 m sul Rio Cassarot invalicabile per l'ittiofauna



## **SITUAZIONE POST-OPERAM:**

diminuzione della pendenza e ripristino della connettività longitudinale del Rio



**FASI DI CANTIERE** per la realizzazione della scala di rimonta per l'ittiofauna





# VILLAR PELLICE: AREA DI CONSERVAZIONE EX-SITU MYRICARIA GERMANICA



A partire dagli anni '90: drastica riduzione delle popolazioni della ZSC "Stazioni di Myricaria germanica"(IT1110033), localizzata tra Bobbio Pellice e Villar Pellice

## AREA SCELTA per l'intervento di conservazione ex-situ

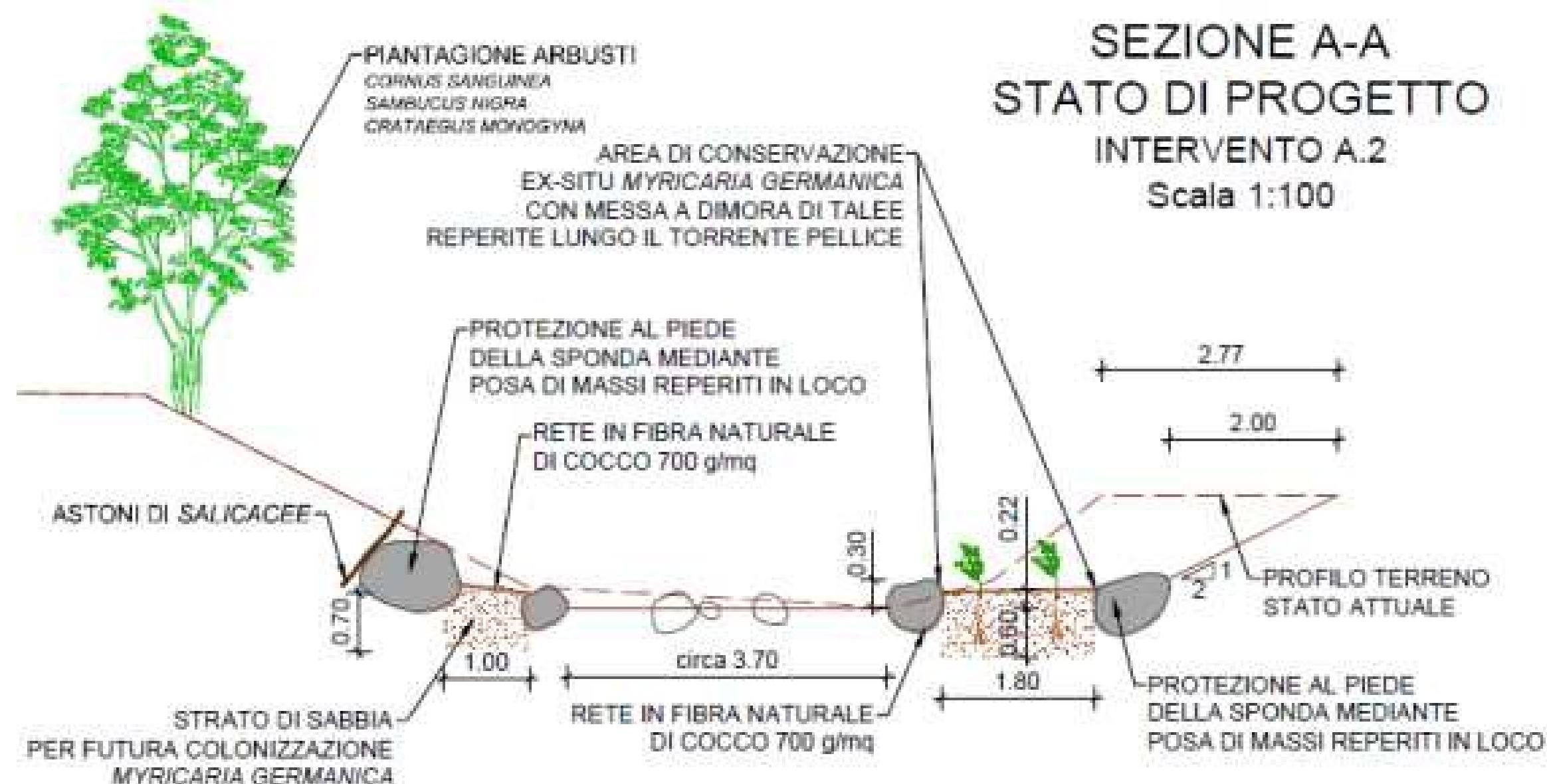
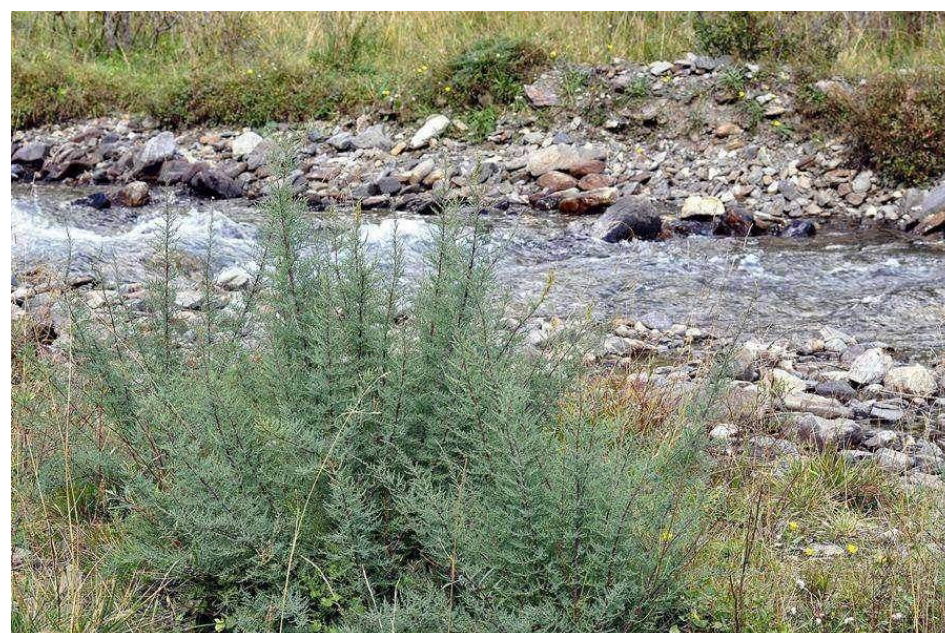



# VILLAR PELLICE: AREA DI CONSERVAZIONE EX-SITU MYRICARIA GERMANICA



Preparazione  
del substrato

Prelievo di  
talee di  
Myricaria  
germanica  
dai siti di  
Pragelato e  
Oulx



Messa a  
dimora delle  
talee





# MYRICARIA GERMANICA: SITUAZIONE POST-OPERAM





# CONNETTERE L'AMBIENTE: la webserie sostenibile



<https://youtu.be/VZYu1Lkd1IY?si=IZWkm4uBnCObwIfg>





BANDO



**Grazie per l'attenzione!**

**[contrattidifiume@cittametropolitana.torino.it](mailto:contrattidifiume@cittametropolitana.torino.it)**