

INFODAY

3° BANDO PROGETTI SINGOLI

Programma INTERREG Francia-Italia ALCOTRA 2021-2027

TORINO

13 SETTEMBRE 2024 ore 9.30 - 12.30

presso Città metropolitana di Torino, corso Inghilterra, 7

Le opportunità del Programma Interreg ALCOTRA 2021-2027

Claudia Fassero

Città metropolitana di Torino

Dipartimento Sviluppo Economico

Unità specializzata progetti e programmi europei e internazionali

ALCOTRA - I TERRITORI AMMISSIBILI



Fonte: www.interreg-alcotra.eu

312 COMUNI

11 ZONE OMOGENEE

6.826,9 Km² SUPERFICIE TERRITORIALE

178 km DI CONFINE CON LA FRANCIA

Zone altimetriche

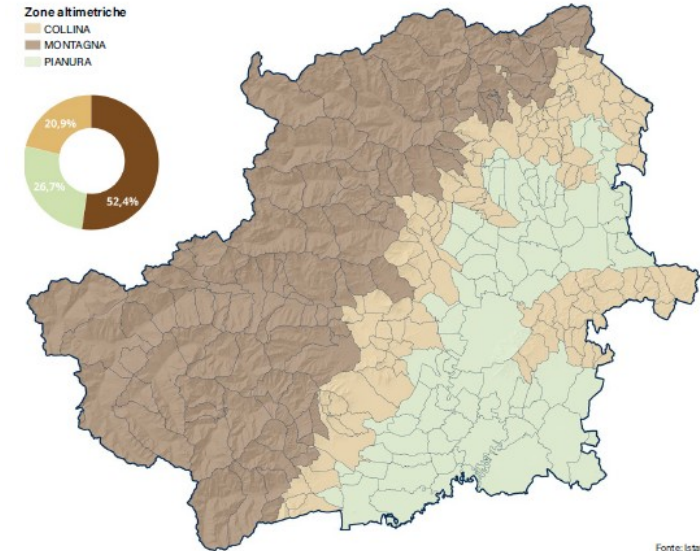
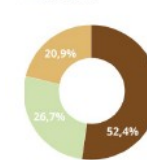

Fonte: Istat

La Città metropolitana di Torino – Qualche considerazione di contesto



Il Piano prevede **6 Assi** di sviluppo:

1. Torino Metropoli più produttiva e innovativa
2. Torino Metropoli più verde ed ecologica
3. Torino Metropoli più mobile, accessibile e collegata
4. Torino Metropoli che impara di più
5. Torino Metropoli più attrattiva, giusta ed eguale
6. Torino Metropoli più sana

Ogni asse comprende una sequenza di **strategie** e ogni strategia si dispiega in una serie di **azioni** da implementare. Nel complesso, **il PSM propone 25 strategie e 113 azioni concrete e puntuali.**

atto di indirizzo per
l'Ente

quadro di riferimento per la pianificazione e la
programmazione comunale e per il territorio di
area vasta

La Città metropolitana di Torino - Qualche considerazione di contesto

Strategie PSM 2024-2026:



OS 3° bando ALCOTRA:



ALCOTRA 2021-2027 e la partecipazione del territorio metropolitano torinese

Bando	Transizione*	Nuove Sfide	Governance**	
Progetti presentati	11	56	4	*bando riservato ai progetti rinviati del 4° bando ALCOTRA 2014-2020 **priorità "Superare i principali ostacoli amministrativi nell'area ALCOTRA"
Progetti selezionati	11	31	4	
FESR validato	11,3 M€	52,4 M€	1,5 M€	
Selezione	CS del 26/01/2023	CS del 05/07/2023	CS del 05/07/2023	
Progetti selezionati con partner torinese	3	15	4	 22 progetti
FESR validato per partner torinesi	778.600,00 €	8.041.201,99 €	525.202,00 €	 9,3 M€ FESR

- ✓ 23 organismi partner torinesi che partecipano 9 volte come capofila e 31 come partner in 22 progetti (= 40 partecipazioni TOT)
- ✓ Importo totale finanziato sul territorio metropolitano torinese pari a 11,5 M€ (FESR+CPN)

ALCOTRA 2021-2027 e le tematiche finanziate sul territorio torinese

Bando «Nuove sfide» - tematiche territorio torinese

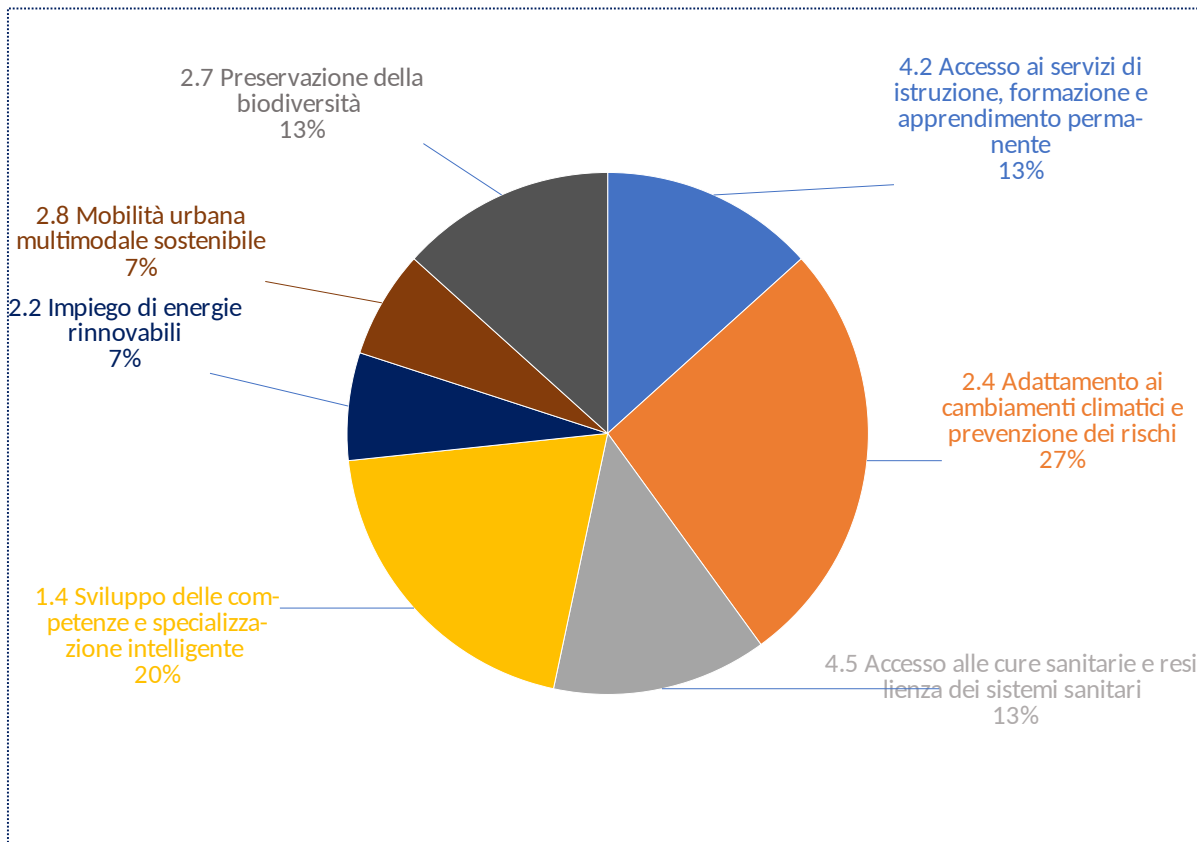

Bando «Nuove sfide» - tematiche territorio ALCOTRA

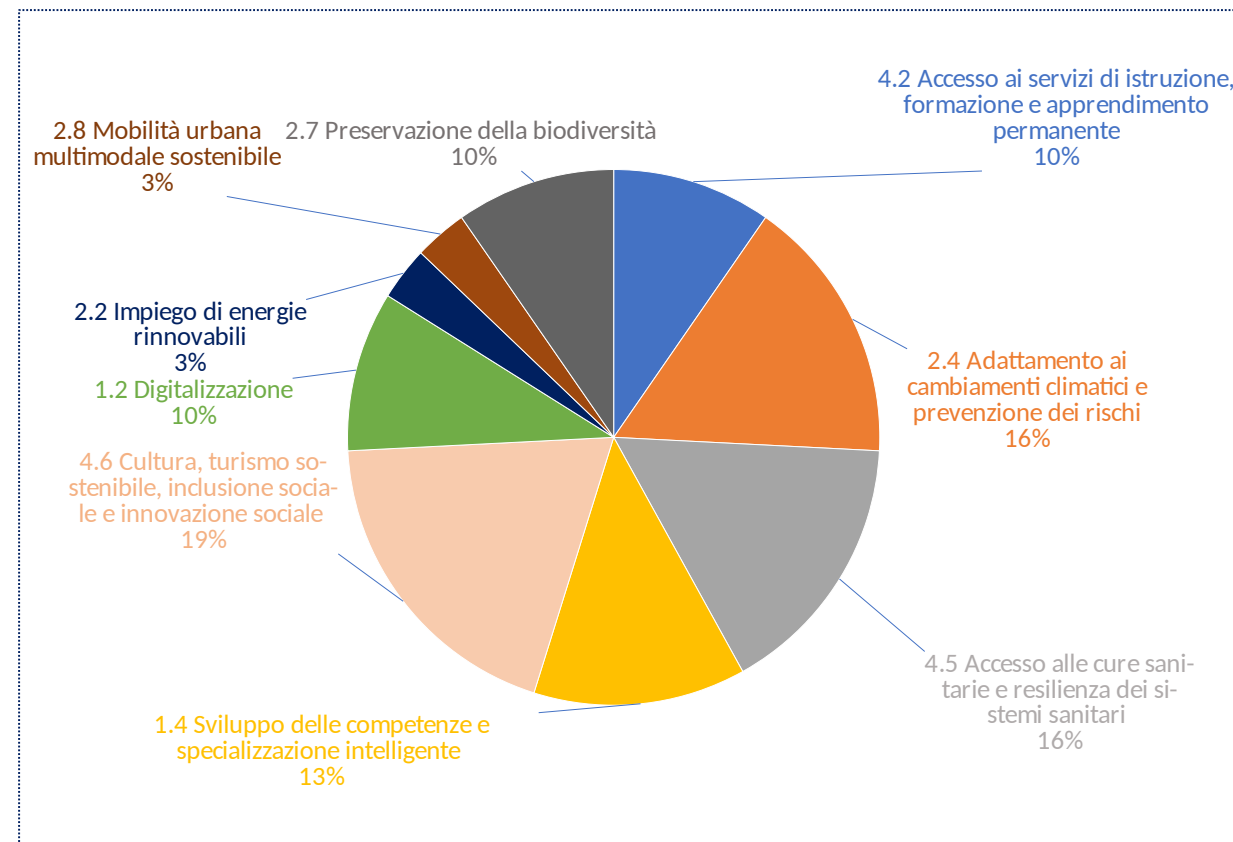

Il territorio di cooperazione e il partenariato

Coordinatore del Piano

Città metropolitana di Torino



Partner italiani

GAL Valli del Canavese
 GAL Valli di Lanzo, Ceronda e
 Casternone
 Unité des communes
 valdôtaines du Grand-Paradis
 Camera di Commercio,
 Industria, Artigianato e
 Agricoltura di Torino

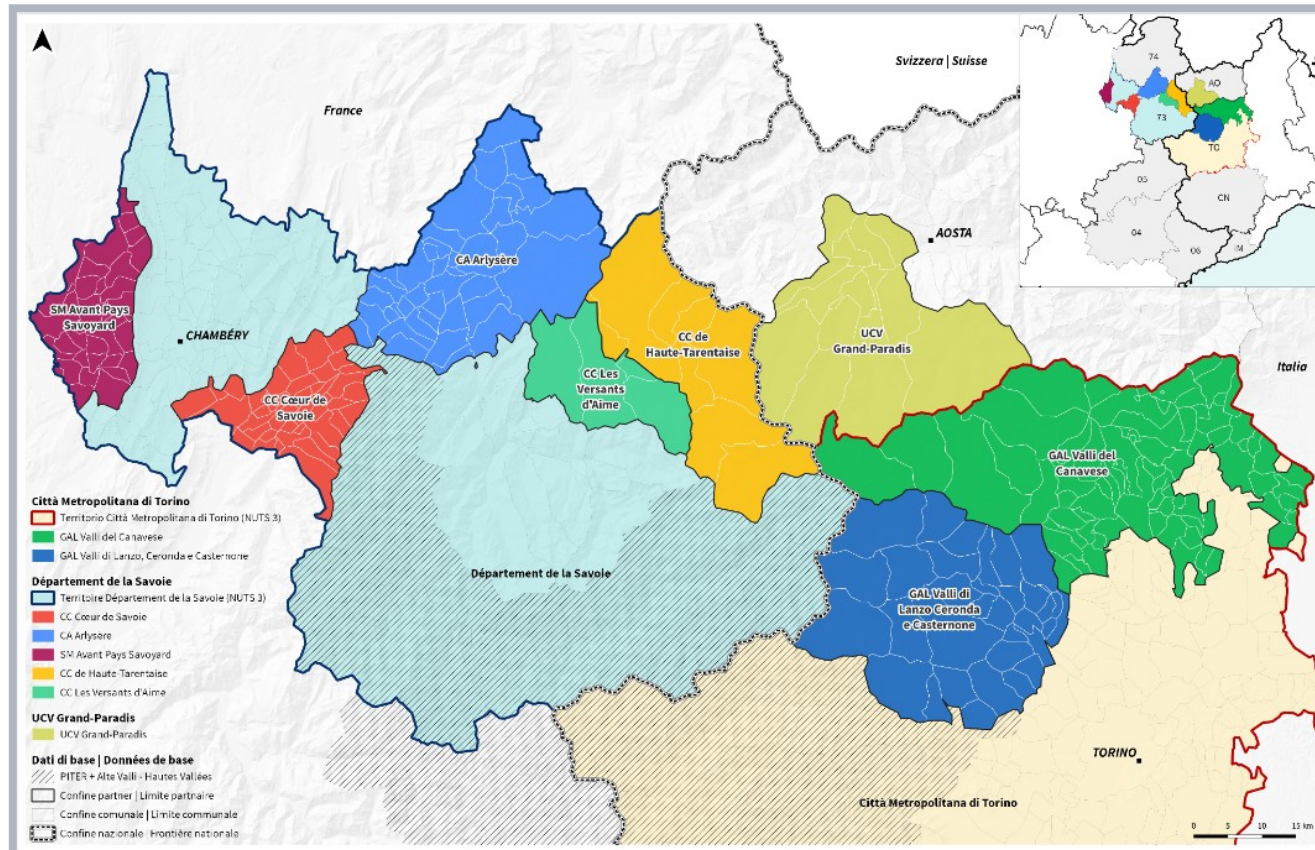

Partner francesi

Département de la Savoie
 Communauté de Communes
 Cœur de Savoie
 Communauté de Communes
 de Haute-Tarentaise (nouveau
 partenaire)
 Communauté de Communes
 des Versants d'Aime
 Communauté
 d'Agglomération Arlysère
 Syndicat Mixte de l'Avant Pays
 Savoyard

L'obiettivo generale della strategia

La strategia transfrontaliera del nuovo PITER+ GRAIES CLIMALab mira a ridurre la **vulnerabilità** delle risorse e dei sistemi naturali e socio-economici e a rafforzare la **capacità di transizione** del territorio in risposta alle sfide del cambiamento climatico

La **transizione** è il concetto chiave dell'approccio strategico transfrontaliero adottato in questo PITER+: è un processo di trasformazione di un sistema verso **dinamiche nuove, innovative e sostenibili** in ambito ambientale, sociale ed economico, che consentono al territorio di adattarsi e tendere verso un nuovo modello di economia transfrontaliera

Livello strategico

Durata 4 anni

PITER+ GRAIES ClimaLab

Coordinatore: Città metropolitana di Torino

PCC: progetto di coordinamento e comunicazione

Capofila: Città metropolitana di Torino

Partner: Dipartimento della Savoia, CC Coeur de Savoie (CF DECID), Unité des communes valdotaines Grand-Paradis (CF INCIT), GAL Canavese (CF PS3)

Livello operativo

Durata 3 anni

Progetto DECID

Migliori conoscenze e competenze per comunità transfrontaliere resilienti e proattive

Capofila: Communauté de Communes Cœur de Savoie

Partner:

Città metropolitana di Torino; Communauté de communes des Versants d'Aime; Syndicat Mixte de l'Avant Pays Savoyard; Communauté d'Agglomération Arlysère; Communauté de Communes de Haute Tarentaise; Unité des Communes Valdôtaines Grand-Paradis

Progetto INCIT

Comunità locali consapevoli e attive in relazione ai cambiamenti climatici

Capofila: Unité des Communes Valdôtaines Grand-Paradis

Partner: Camera di Commercio, Industria, Artigianato e Agricoltura di Torino; GAL Valli Lanzo Ceronda e Casternone; GAL Valli del Canavese; Syndicat Mixte de l'Avant Pays Savoyard; Communauté d'Agglomération Arlysère; Communauté de Communes Les Versants d'Aime

Progetto 3)

Nuovo modello di economia di rete e di filiera transfrontaliera per la transizione climatica

Capofila: GAL Valli del Canavese

Partner:

Città metropolitana di Torino; Communauté de Communes Cœur de Savoie; Camera di Commercio, Industria, Artigianato e Agricoltura di Torino; GAL Valli Lanzo Ceronda e Casternone; Communauté de Communes de Haute Tarentaise

Il territorio di cooperazione e il partenariato

Coordinatore del Piano

Conferenza delle Alte Valli C.H.A.V.



Partner italiani

Città metropolitana di Torino
GAL Escartons e Valli Valdesi
Comune di Pinerolo
Unione montana Val Chisone e Germanasca
Unione Montana Pinerolese
Camera di Commercio, Industria, Artigianato e Agricoltura di Torino
Unione montana Alta Valle Susa

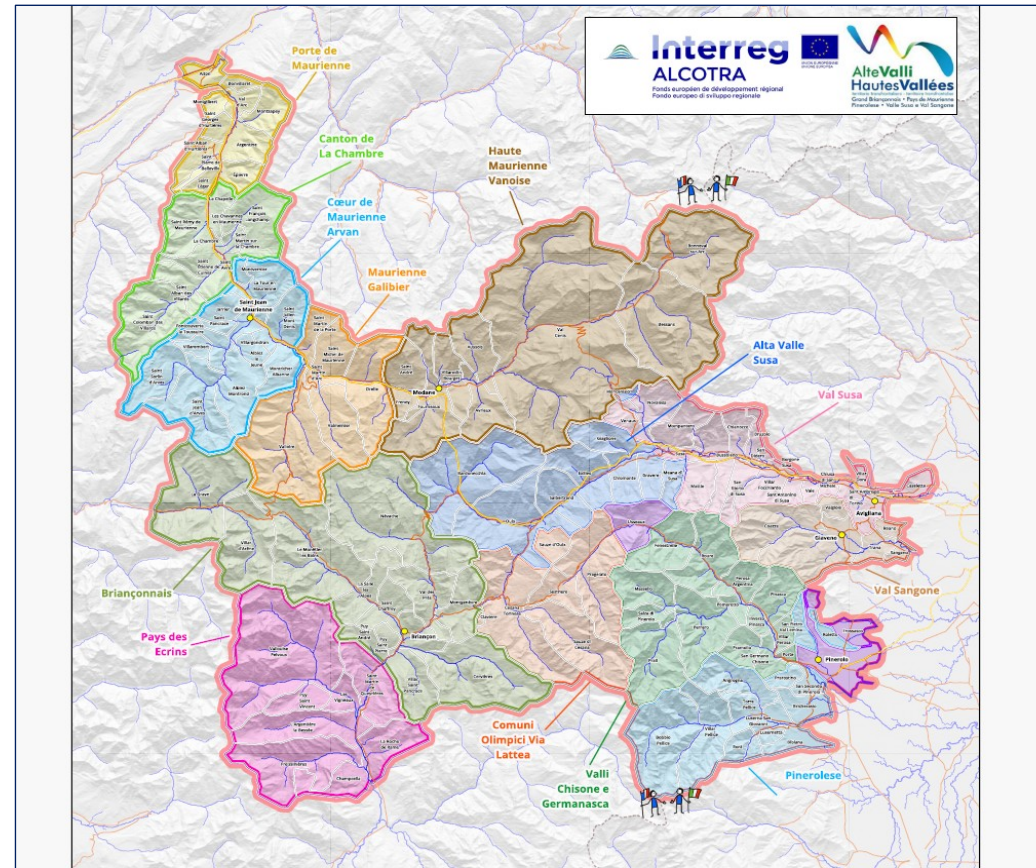

Partner francesi

Département de la Savoie
Syndicat du Pays de Maurienne
Communauté de communes du Briançonnais
Communauté de Communes Pays des Ecrins
Communauté de Communes Maurienne Galibier
Communauté de Communes Porte de Maurienne
Communauté de Communes Haute Maurienne Vanoise

L'obiettivo generale della strategia

La strategia transfrontaliera Piter+ ALTE VALLI 2030 mira a rafforzare la **governance**, la **fruizione**, e la **riconoscibilità** delle Alte Valli come «**bacino di vita**» montano e transfrontaliero, andando ad agire sulla governance transfrontaliera e identificando nella CHAV, Conférence des Hautes Vallées, il soggetto che meglio risponde a questa sfida

Rafforza il **senso di «appartenenza»** delle istituzioni e delle popolazioni locali ad un territorio e bacino di vita transfrontaliero, tanto quotidiano quanto poco visibile nella pratica

Include l'ampliamento e la messa a sistema delle **opportunità** (in termini economici, turistici, sociali e culturali) che offre un territorio transfrontaliero, diverso e unico proprio perché a cavallo tra due Stati e caratterizzato dall'essere montano

PITER+ Alte Valli 2030

Coordinatore: Conferenza delle Alte Valli C.H.A.V.

PCC: progetto di coordinamento e comunicazione

Capofila: Conferenza delle Alte Valli C.H.A.V.

Partner: G.A.L. Escartons e Valli Valdesi s.r.l. (CF PS VIVERE), Syndicat du Pays de Maurienne (CF PS MUOVERSI), Communauté de communes du Briançonnais (CF PS AGIRE), Città metropolitana di Torino (CF PS SCOPRIRE), Département de la Savoie

Livello
strategico

Durata 4 anni

Livello
operativo

Durata 3 anni

Progetto AGIR
Agire per l'innovazione e
l'adattamento al cambiamento
climatico nelle Alte Valli

Capofila: Communauté de
communes du Briançonnais

Partner:
Città metropolitana di Torino
Syndicat du Pays de Maurienne
GAL Escartons e Valli Valdesi
Communauté de Communes
Pays des Ecrins
CCIAA Torino
Communauté de Communes
Haute Maurienne Vanoise

Progetto VIVRE
servizi e luoghi transfrontalieri per la
popolazione

Capofila: G.A.L. Escartons e Valli Valdesi

Partner:
Città metropolitana di Torino; Syndicat du
Pays de Maurienne; Communauté de
communes du Briançonnais;
Communauté de Communes Pays des
Ecrins
Communauté de Communes Maurienne
Galibier
Communauté de Communes Haute
Maurienne Vanoise
Communauté de Communes Porte de
Maurienne
Unione montana Alta Valle Susa

Progetto MUOVERSI

Capofila: Syndicat du
Pays de Maurienne

Partner:
Communauté de
communes du
Briançonnais
Unione montana
Pinerolese
Communauté de
Communes Haute
Maurienne Vanoise

Progetto SCOPRIRE

Capofila: Città metropolitana di
Torino

Partner:
Syndicat du Pays de Maurienne
Communauté de Communes Pays
des Ecrins; Communauté de
Communes Maurienne Galibier
Unione montana Val Chisone e
Germanasca
Unione montana Pinerolese
Camera di Commercio, Industria,
Artigianato e Agricoltura di Torino
Communauté de Communes
Haute Maurienne Vanoise

Grazie per l'attenzione!

Unità specializzata progetti e programmi
europei e internazionali
Dipartimento Sviluppo Economico
progetti.eu@cittametropolitana.torino.it
011 – 861 7709