Ambito AT3

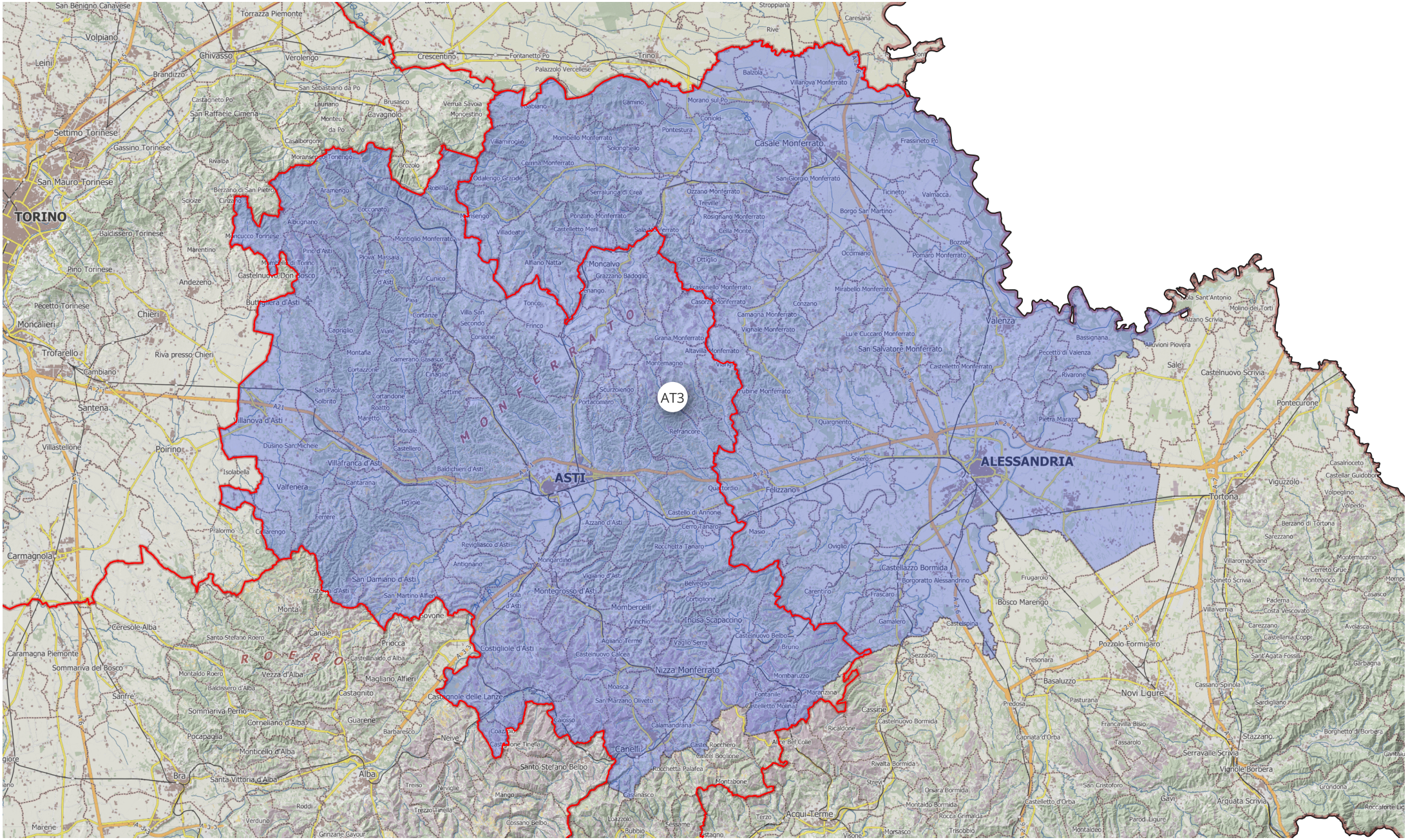

Elenco comuni dell'ambito:

Agliano Terme, Albugnano, ALESSANDRIA, Alfiano Natta, Altavilla Monferrato, Antignano, Aramengo, ASTI, Azzano d'Asti, Baldichieri d'Asti, Balzola, Bassignana, Belveglio, Bergamasco, Berzano di San Pietro, Borgo San Martino, Borgoratto Alessandrino, Bozzole, Bruno, Buttigliera d'Asti, Calamandrana, Calliano, Calosso, Camagna Monferrato, Camerano Casasco, Camino, Canelli, Cantarana, Capriglio, Carentino, Casale Monferrato, Casorzo, Castagnole delle Lanze, Castagnole Monferrato, Castell'Alfero, Castellazzo Bormida, Castellero, Castelletto Merli, Castelletto Molina, Castelletto Monferrato, Castello di Annone, Castelnuovo Belbo, Castelnuovo Calcea, Castelnuovo Don Bosco, Cella Monte, Cellarengo, Celle Enomondo, Cereseto, Cerreto d'Asti, Cerrina Monferrato, Cerro Tanaro, Chiusano d'Asti, Cinaglio, Cisterna d'Asti, Coazzolo, Cocconato, Coniolo, Conzano, Corsione, Cortandone, Cortanze, Cortazzone, Cortiglione, Cossombrato, Costigliole d'Asti, Cunico, Dusino San Michele, Felizzano, Ferrere, Fontanile, Frascaro, Frassinello Monferrato, Frassineto Po, Frinco, Fubine, Gabiano, Gamalero, Giarole, Grana, Grazzano Badoglio, Incisa Scapaccino, Isola d'Asti, Lu e Cuccaro Monferrato, Maretto, Masio, Mirabello Monferrato, Moasca, Mombaruzzo, Mombello Monferrato, Mombercelli, Monale, Moncalvo, Moncestino, Moncucco Torinese, Mongardino, Montafia, Montaldo Scarampi, Montecastello, Montechiaro d'Asti, Montegrosso d'Asti, Montemagno, Montiglio Monferrato, Morano sul Po, Moransengo, Murisengo, Nizza Monferrato, Occimiano, Odalengo Grande, Odalengo Piccolo, Olivola, Ottiglio, Oviglio, Ozzano Monferrato, Passerano Marmorito, Pecetto di Valenza, Penango, Piea, Pietra Marazzi, Pino d'Asti, Piova' Massaia, Pomaro Monferrato, Pontestura, Ponzano Monferrato, Portacomaro, Quaranti, Quargnento, Quattordio, Refrancore, Revigliasco d'Asti, Rivarone, Roatto, Robella, Rocca d'Arazzo, Rocchetta Tanaro, Rosignano Monferrato, Sala Monferrato, San Damiano d'Asti, San Giorgio Monferrato, San Martino Alfieri, San Marzano Oliveto, San Paolo Solbrito, San Salvatore Monferrato, Scurzolengo, Serralunga di Crea, Settime, Soglio, Solero, Solonghello, Terruggia, Ticineto, Tigliole, Tonco, Tonengo, Treville, Vaglio Serra, Valenza, Valfenera, Valmacca, Viale, Viarigi, Vigliano d'Asti, Vignale Monferrato, Villa San Secondo, Villadeati, Villafranca d'Asti, Villamiroglio, Villanova d'Asti, Villanova Monferrato, Vinchio