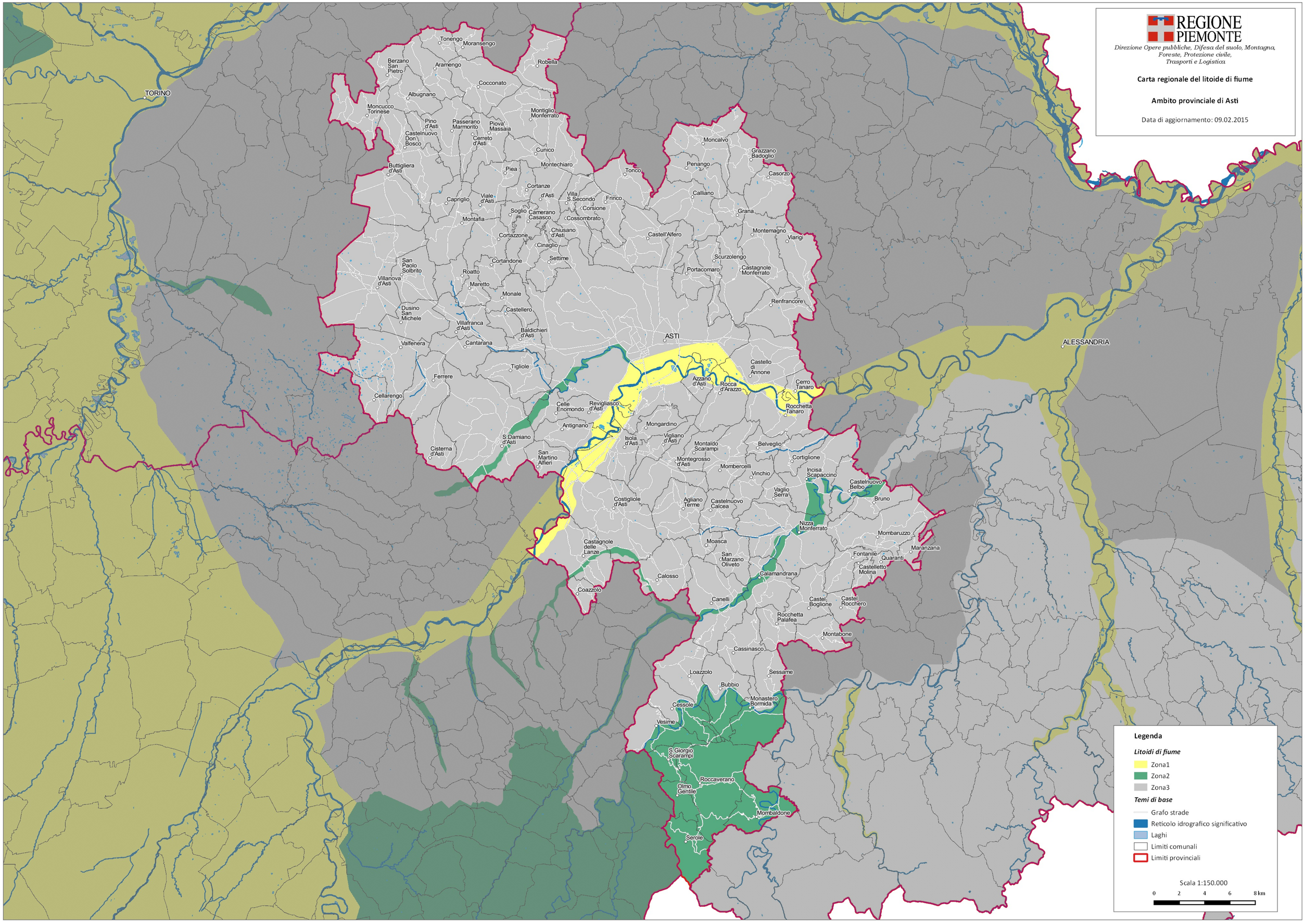
REGIONE PIEMONTE
Direzione Opere pubbliche, Difesa del suolo, Montagna, Foreste, Protezione civile, Trasporti e Logistica
Carta regionale del litoide di fiume
Ambito provinciale di Asti
Data di aggiornamento: 09.02.2015
TORINO
ALESSANDRIA
ASTI
Tonengo
Moransengo
Berzano San Pietro
Aramengo
Robella
Cocconato
Albugnano
Moncucco Torinese
Montiglio Monferrato
Pino d'Asti
Passerano Marmorito
Piova' Massaia
Castelnuovo Don Bosco
Cerreto d'Asti
Cunico
Buttigliera d'Asti
Montechiaro
Piea
Tonco
Moncalvo
Grazzano Badoglio
Penango
Casorzo
Cortanze
Calliano
Capriglio
Viale d'Asti
Villa S.Secondo
Frinco
Corsione
Soglio
Camerano Casasco
Cossombrato
Grana
Montafia
Chiusano d'Asti
Cortazzone
Castell'Alfero
Montemagno
Viarigi
Cinaglio
Scurzolengo
San Paolo Solbrito
Cortandone
Settime
Portacomaro
Castagnole Monferrato
Villanova d'Asti
Roatto
Maretto
Monale
Renfrancore
Dusino San Michele
Castellero
Villafranca d'Asti
Baldichieri d'Asti
Valfenera
Cantarana
Castello di Annone
Tigliole
Ferrere
Azzano d'Asti
Rocca d'Arazzo
Cerro Tanaro
Cellarengo
Celle Enomondo
Revigliasco d'Asti
Rocchetta Tanaro
Antignano
Mongardino
S.Damiano d'Asti
Isola d'Asti
Vigliano d'Asti
Montaldo Scarampi
Belveglio
Cisterna d'Asti
San Martino Alfieri
Montegrosso d'Asti
Cortiglione
Mombercelli
Vinchio
Incisa Scapaccino
Castelnuovo Belbo
Vaglio Serra
Bruno
Costigliole d'Asti
Agliano Terme
Castelnuovo Calcea
Nizza Monferrato
Mombaruzzo
Castagnole delle Lanze
Moasca
Maranzana
San Marzano Oliveto
Fontanile
Quaranti
Castelletto Molina
Calosso
Calamandrana
Coazzolo
Canelli
Castel Boglione
Castel Rocchero
Rocchetta Palafea
Montabone
Cassinasco
Loazzolo
Sessame
Bubbio
Monastero Bormida
Cessole
Vesime
S.Giorgio Scarampi
Roccaverano
Olmo Gentile
Mombaldone
Serole
Legenda
Litoidi di fiume
Zona1
Zona2
Zona3
Temi di base
Grafo strade
Reticolo idrografico significativo
Laghi
Limiti comunali
Limiti provinciali
Scala 1:150.000
0 2 4 6 8 km