

**DETERMINAZIONE DIRIGENZIALE**

**A1600A - AMBIENTE, ENERGIA E TERRITORIO**  
**A1604C - Tutela e uso sostenibile delle acque**

**OGGETTO:** Rettifica, su istanza del proponente, della determinazione DD-A16 217 del 22/5/2020 recante “Regolamento regionale 15/R/2006 – Definizione delle aree di salvaguardia di tre sorgenti potabili - denominate Madonna della Losa, Noverino e Pian Gelassa - ubicate nel Comune di Gravere (TO) e gestite dalla Società Metropolitana Acque Torino S.p.A. (S.M.A.T. S.p.A.)”.

Premesso che:

in data 22/5/2020 è stata approvata la determinazione DD-A16 217 del 22/5/2020 recante “Regolamento regionale 15/R/2006 – Definizione delle aree di salvaguardia di tre sorgenti potabili - denominate Madonna della Losa, Noverino e Pian Gelassa - ubicate nel Comune di Gravere (TO) e gestite dalla Società Metropolitana Acque Torino S.p.A. (S.M.A.T. S.p.A.)”;

le aree di salvaguardia delle tre sorgenti potabili *Madonna della Losa (TO-S-00276)*, *Noverino (TO-S-10044)* e *Pian Gelassa (TO-S-10045)*, ubicate nel Comune di Gravere (TO), sono rappresentate con le relative dimensioni e con l'elenco delle particelle catastali interessate nella planimetria “*Elaborato n. 3 – PROG. 5412 - COMUNE DI GRAVERE - Città Metropolitana di Torino - PROGETTO DEFINITIVO - Oggetto: Proposta di definizione delle aree di salvaguardia delle sorgenti di Gravere (To) in ottemperanza al DPGR 11 dicembre 2006, 15/R - Tav 2 - Carta dei centri di pericolo e delle aree di salvaguardia delle sorgenti idropotabili di Gravere (su Mappa Catastale) - agosto 2018 - Scala 1:2.000*” allegata, quale parte integrante e sostanziale, alla suddetta determinazione DD-A16 217 del 22/5/2020;

con nota prot. n. 680 del 3/1/2024 la Società Metropolitana Acque Torino S.p.A. (di seguito S.M.A.T. S.p.A.) - gestore d'Ambito nonché committente dello studio idrogeologico per la ridefinizione delle aree di salvaguardia - ha fatto rilevare che, per mero errore materiale, la posizione della sorgente *Pian Gelassa (TO-S-10045)* indicata nella planimetria “*Elaborato n. 3 – PROG. 5412 - COMUNE DI GRAVERE - Città Metropolitana di Torino - PROGETTO DEFINITIVO - Oggetto: Proposta di definizione delle aree di salvaguardia delle sorgenti di Gravere (To) in ottemperanza al DPGR 11 dicembre 2006, 15/R - Tav 2 - Carta dei centri di pericolo e delle aree di salvaguardia delle sorgenti idropotabili di Gravere (su Mappa Catastale) - agosto 2018 - Scala 1:2.000*” allegata, quale parte integrante e sostanziale, alla determinazione DD-A16 217 del 22/5/2020 si discosta rispetto alla reale ubicazione della captazione; pertanto, S.M.A.T. S.p.A. ha richiesto di emettere una rettifica della sopra citata determinazione oppure un nuovo provvedimento che recepisca la variante relativa alla stessa sorgente;

con la medesima nota S.M.A.T. S.p.A. ha inoltre trasmesso una nuova planimetria “*Elaborato 4 - PROG.*



5412 - COMUNE DI GRAVERE - Città Metropolitana di Torino - PROGETTO DEFINITIVO - Oggetto: Proposta di definizione delle aree di salvaguardia delle sorgenti di Graverè (To) in ottemperanza al DPGR 11 dicembre 2006, 15/R - Tav 2b - Carta dei centri di pericolo e delle aree di salvaguardia delle sorgenti idropotabili di Graverè (su Mappa Catastale) - ottobre 2019 - Scala 1:2.000", a firma del dott. geol. Riccardo Torri, dalla quale risulta la posizione corretta della sorgente Pian Gelassa (TO-S-10045) e la conseguente rielaborazione dell'area di salvaguardia della stessa captazione.

Verificato che:

la posizione della sorgente Pian Gelassa (TO-S-10045) indicata nella planimetria "Elaborato 4 - PROG. 5412 - COMUNE DI GRAVERE - Città Metropolitana di Torino - PROGETTO DEFINITIVO - Oggetto: Proposta di definizione delle aree di salvaguardia delle sorgenti di Graverè (To) in ottemperanza al DPGR 11 dicembre 2006, 15/R - Tav 2b - Carta dei centri di pericolo e delle aree di salvaguardia delle sorgenti idropotabili di Graverè (su Mappa Catastale) - ottobre 2019 - Scala 1:2.000" (particella catastale n. 76 del foglio di mappa n. 21) si discosta dalla posizione indicata nella planimetria "Elaborato n. 3 - PROG. 5412 - COMUNE DI GRAVERE - Città Metropolitana di Torino - PROGETTO DEFINITIVO - Oggetto: Proposta di definizione delle aree di salvaguardia delle sorgenti di Graverè (To) in ottemperanza al DPGR 11 dicembre 2006, 15/R - Tav 2 - Carta dei centri di pericolo e delle aree di salvaguardia delle sorgenti idropotabili di Graverè (su Mappa Catastale) - agosto 2018 - Scala 1:2.000" (particella catastale n. 206 del foglio di mappa n. 12), contenuta nell'allegato costituente parte integrante e sostanziale della determinazione DD-A16 217 del 22/5/2020;

la nuova proposta di area di salvaguardia della sorgente Pian Gelassa (TO-S-10045) è definita come risulta nella planimetria "Elaborato 4 - PROG. 5412 - COMUNE DI GRAVERE - Città Metropolitana di Torino - PROGETTO DEFINITIVO - Oggetto: Proposta di definizione delle aree di salvaguardia delle sorgenti di Graverè (To) in ottemperanza al DPGR 11 dicembre 2006, 15/R - Tav 2b - Carta dei centri di pericolo e delle aree di salvaguardia delle sorgenti idropotabili di Graverè (su Mappa Catastale) - ottobre 2019 - Scala 1:2.000", a firma del professionista incaricato dal gestore - dott. geol. Riccardo Torri - allegata alla nota prot. n. 680 del 3/1/2024 trasmessa dalla S.M.A.T. S.p.A. e agli atti dell'amministrazione.

Ritenuto pertanto di accogliere, per i motivi di fatto sopra riportati, la richiesta della S.M.A.T. S.p.A., di poter stabilire l'annullamento dell'area di salvaguardia della sorgente Pian Gelassa (TO-S-10045) approvata con determinazione DD-A16 217 del 22/5/2020 e di procedere alla rettifica dell'errore suddetto al fine di garantire un corretto andamento del procedimento amministrativo - in capo al Comune di Graverè (TO) - di recepimento nel proprio strumento urbanistico generale, nonché nei conseguenti piani particolareggiati attuativi, della corretta perimetrazione e dei vincoli derivanti dalla definizione dell'area di salvaguardia della stessa sorgente Pian Gelassa.

Considerato che, data la modesta entità delle variazioni, nel medesimo contesto morfologico e ambientale di alta quota, non è stata data comunicazione dell'avvio del procedimento amministrativo con la pubblicazione del relativo avviso sul Bollettino Ufficiale della Regione Piemonte in quanto si ritiene che la correzione, di univoca e non discrezionale individuazione sulla scorta della documentazione in atti, rivesta mero carattere cartografico, senza la necessità di riprendere valutazioni di merito.

Vista la determinazione DD-A16 217 del 22/5/2020 recante "Regolamento regionale 15/R/2006 - Definizione delle aree di salvaguardia di tre sorgenti potabili - denominate Madonna della Losa, Noverino e Pian Gelassa - ubicate nel Comune di Graverè (TO) e gestite dalla Società Metropolitana Acque Torino S.p.A. (S.M.A.T. S.p.A.)", alla quale è allegata, quale parte integrante e sostanziale, la planimetria "Elaborato n. 3 - PROG. 5412 - COMUNE DI GRAVERE - Città Metropolitana di Torino - PROGETTO DEFINITIVO - Oggetto: Proposta di definizione delle aree di salvaguardia delle sorgenti di Graverè (To) in ottemperanza al DPGR 11 dicembre 2006, 15/R - Tav 2 - Carta dei centri di pericolo e delle aree di salvaguardia delle sorgenti idropotabili di Graverè (su Mappa Catastale) - agosto 2018 - Scala 1:2.000";

vista la nota prot. n. 680 del 3/1/2024 con la quale la S.M.A.T. S.p.A. ha fatto rilevare al Settore A16.04C *Tutela e uso sostenibile delle acque* della Direzione Ambiente, Energia e Territorio della Regione Piemonte che, per mero errore materiale, la posizione della sorgente *Pian Gelassa (TO-S-10045)* indicata nella planimetria "*Elaborato n. 3 – PROG. 5412 - COMUNE DI GRAVERE - Città Metropolitana di Torino - PROGETTO DEFINITIVO - Oggetto: Proposta di definizione delle aree di salvaguardia delle sorgenti di Gravere (To) in ottemperanza al DPGR 11 dicembre 2006, 15/R - Tav 2 - Carta dei centri di pericolo e delle aree di salvaguardia delle sorgenti idropotabili di Gravere (su Mappa Catastale) - agosto 2018 - Scala 1:2.000*" allegata alla determinazione DD-A16 217 del 22/5/2020 si discosta rispetto alla reale ubicazione della captazione, richiedendo di emettere una rettifica della sopra citata determinazione oppure un nuovo provvedimento che recepisca la variante relativa alla sorgente *Pian Gelassa* e trasmettendo una nuova planimetria "*Elaborato 4 - PROG. 5412 - COMUNE DI GRAVERE - Città Metropolitana di Torino - PROGETTO DEFINITIVO - Oggetto: Proposta di definizione delle aree di salvaguardia delle sorgenti di Gravere (To) in ottemperanza al DPGR 11 dicembre 2006, 15/R - Tav 2b - Carta dei centri di pericolo e delle aree di salvaguardia delle sorgenti idropotabili di Gravere (su Mappa Catastale) - ottobre 2019 - Scala 1:2.000*", a firma del dott. geol. Riccardo Torri, dalla quale risulta la posizione corretta della sorgente *Pian Gelassa* e la conseguente rielaborazione dell'area di salvaguardia della stessa captazione;

attestata la regolarità amministrativa del presente provvedimento ai sensi della D.G.R. n. 1-4046 del 17/10/2016.

## IL DIRIGENTE

Richiamati i seguenti riferimenti normativi:

- legge regionale 30/4/1996, n. 22, "Ricerca uso e tutela delle acque sotterranee" e ss.mm.ii.;
- regolamento regionale 29/7/2003, n. 10/R, recante "Disciplina dei procedimenti di concessione di derivazione di acqua pubblica (legge regionale 29 dicembre 2000, n. 61)" e ss.mm.ii.;
- regolamento regionale 11/12/2006, n. 15/R, recante "Disciplina delle aree di salvaguardia delle acque destinate al consumo umano (legge regionale 29 dicembre 2000, n. 61)" e ss.mm.ii.;
- articolo 17 della legge regionale 28/7/2008, n. 23;
- articolo 7, lettera a) del provvedimento organizzativo allegato alla D.G.R. n. 10-9336 dell'1/8/2008;
- determinazione DD-A16 217 del 22/5/2020 recante "Regolamento regionale 15/R/2006 - Definizione delle aree di salvaguardia di tre sorgenti potabili - denominate Madonna della Losa, Noverino e Pian Gelassa - ubicate nel Comune di Gravere (TO) e gestite dalla Società Metropolitana Acque Torino S.p.A. (S.M.A.T. S.p.A.)";
- decreto legislativo 23/2/2023, n. 18, "Attuazione della direttiva (UE) 2020/2184 del Parlamento europeo e del Consiglio, del 16 dicembre 2020, concernente la qualità delle acque destinate al consumo umano";

## DETERMINA

A. di revocare con il presente atto, per i motivi citati in premessa, l'area di salvaguardia della sorgente *Pian Gelassa (TO-S-10045)*, ubicata nel Comune di Gravere (TO) e gestita dalla S.M.A.T. S.p.A., riportata sulla planimetria "*Elaborato n. 3 – PROG. 5412 - COMUNE DI GRAVERE - Città Metropolitana di*

Torino - PROGETTO DEFINITIVO - Oggetto: Proposta di definizione delle aree di salvaguardia delle sorgenti di Gravere (To) in ottemperanza al DPGR 11 dicembre 2006, 15/R - Tav 2 - Carta dei centri di pericolo e delle aree di salvaguardia delle sorgenti idropotabili di Gravere (su Mappa Catastale) - agosto 2018 - Scala 1:2.000” e allegata, quale parte integrante e sostanziale, alla determinazione DD-A16 217 del 22/5/2020;

B. di sostituire l'area di salvaguardia della sorgente *Pian Gelassa (TO-S-10045)* con la seguente planimetria, nella quale sono rappresentate le nuove zone sottoposte a salvaguardia e l'elenco delle particelle catastali interessate, totalmente e parzialmente:

- “Elaborato 4 - PROG. 5412 - COMUNE DI GRAVERE - Città Metropolitana di Torino - PROGETTO DEFINITIVO - Oggetto: Proposta di definizione delle aree di salvaguardia delle sorgenti di Gravere (To) in ottemperanza al DPGR 11 dicembre 2006, 15/R - Tav 2b - Carta dei centri di pericolo e delle aree di salvaguardia delle sorgenti idropotabili di Gravere (su Mappa Catastale) - ottobre 2019 - Scala 1:2.000”; a firma del professionista incaricato dal gestore - dott. geol. Riccardo Torri - estratto conformemente dalla nota prot. n. 680 del 3/1/2024 trasmessa dalla S.M.A.T. S.p.A. e allegato alla presente determinazione quale parte integrante e sostanziale;

C. di dare atto che rimangono vigenti le aree di salvaguardia delle sorgenti denominate *Madonna della Losa, (TO-S-00276)* e *Noverino (TO-S-10044)*, ubicate nel medesimo Comune di Gravere (TO) e definite - in conformità ai criteri generali di cui al regolamento regionale 15/R/2006 - nella planimetria “Elaborato n. 3 - PROG. 5412 - COMUNE DI GRAVERE - Città Metropolitana di Torino - PROGETTO DEFINITIVO - Oggetto: Proposta di definizione delle aree di salvaguardia delle sorgenti di Gravere (To) in ottemperanza al DPGR 11 dicembre 2006, 15/R - Tav 2 - Carta dei centri di pericolo e delle aree di salvaguardia delle sorgenti idropotabili di Gravere (su Mappa Catastale) - agosto 2018 - Scala 1:2.000” allegata, quale parte integrante e sostanziale, alla determinazione DD-A16 217 del 22/5/2020, agli atti presso l'archivio della Direzione regionale Ambiente, Energia e Territorio;

D. di trasmettere il presente provvedimento alla S.M.A.T. S.p.A. e al Comune di Gravere (TO) per gli adempimenti di competenza e per notificare ai proprietari o possessori dei terreni interessati la rettifica dell'area di salvaguardia della sorgente *Pian Gelassa (TO-S-10045)* ed i relativi vincoli.

La presente determinazione dirigenziale sarà pubblicata sul Bollettino Ufficiale della Regione Piemonte ai sensi dell'articolo 61 dello Statuto e dell'articolo 5 della l.r. 22/2010, nonché ai sensi dell'articolo 40 del d.lgs. n. 33/2013, nel sito istituzionale dell'ente, nella sezione “Amministrazione trasparente”.

IL DIRIGENTE (A1604C - Tutela e uso sostenibile delle acque)  
Firmato digitalmente da Paolo Mancin

Si dichiara che sono parte integrante del presente provvedimento gli allegati riportati a seguire <sup>1</sup>, archiviati come file separati dal testo del provvedimento sopra riportato:

1. EGT16-11\_35b-RHG-A\_gravere\_Tav2b\_rev.pdf



<sup>1</sup> L'impronta degli allegati rappresentata nel timbro digitale QRCode in elenco è quella dei file pre-esistenti alla firma digitale con cui è stato adottato il provvedimento



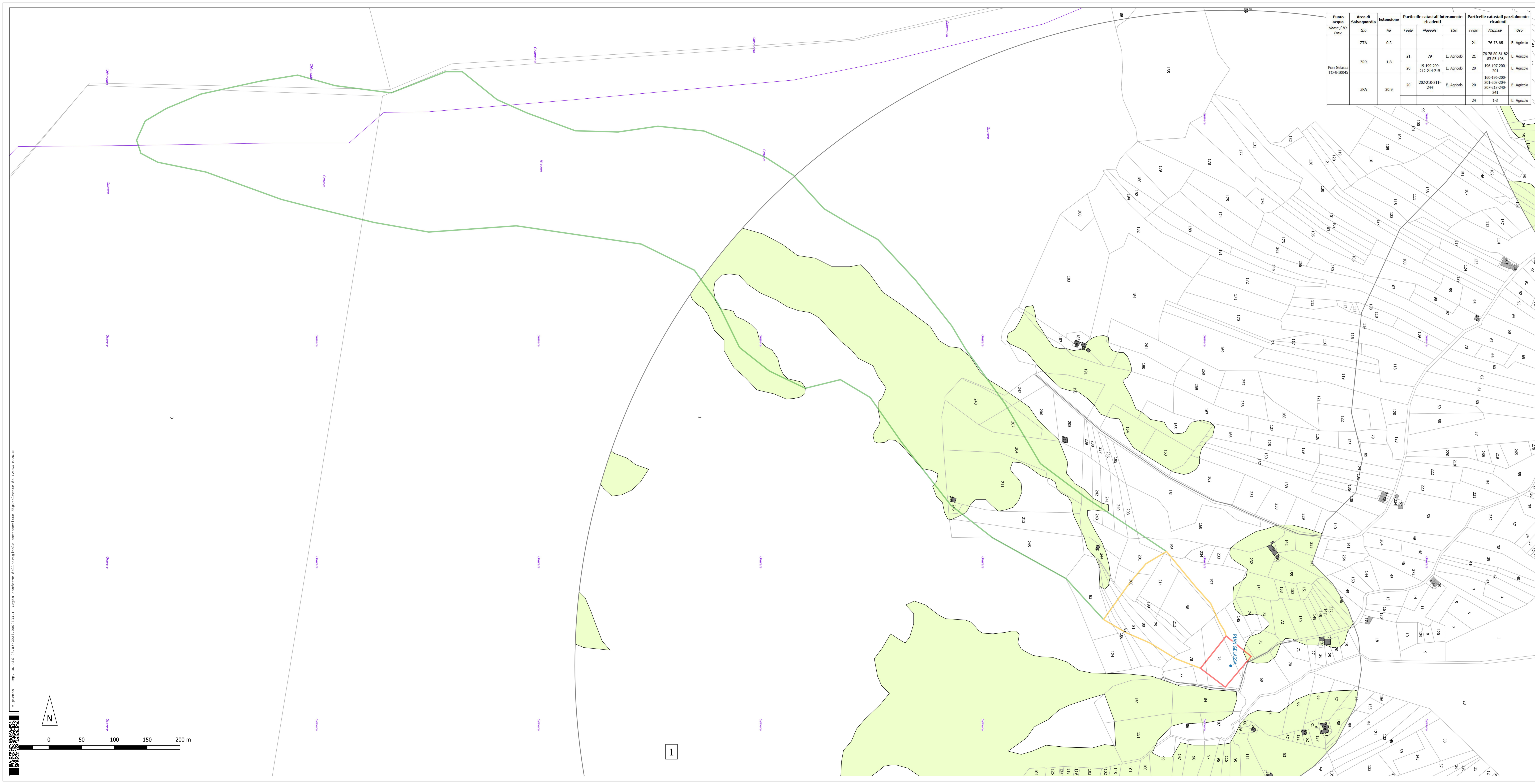

Punto acqua / ID_Prov	Area di Salvaguardia	Estensioni	Particelle catastali interamente ricadenti			Particelle catastali parzialmente ricadenti		
			ha	Foglio	Mappale	Uso	Foglio	Mappale
Pian Gelassa TO-S-10045	ZTA	0.3				21	76-78-85	E. Agricolo
	ZRR	1.8	21	79	E. Agricolo	21	76-78-88-81-82-83-85-106	E. Agricolo
	ZRA	30.9	20	19-199-209-212-214-215-244	E. Agricolo	20	196-197-200-201-160-196-200-201-203-204-207-213-240-241	E. Agricolo
			20	202-210-211-244	E. Agricolo	20		E. Agricolo
						24	1-3	E. Agricolo

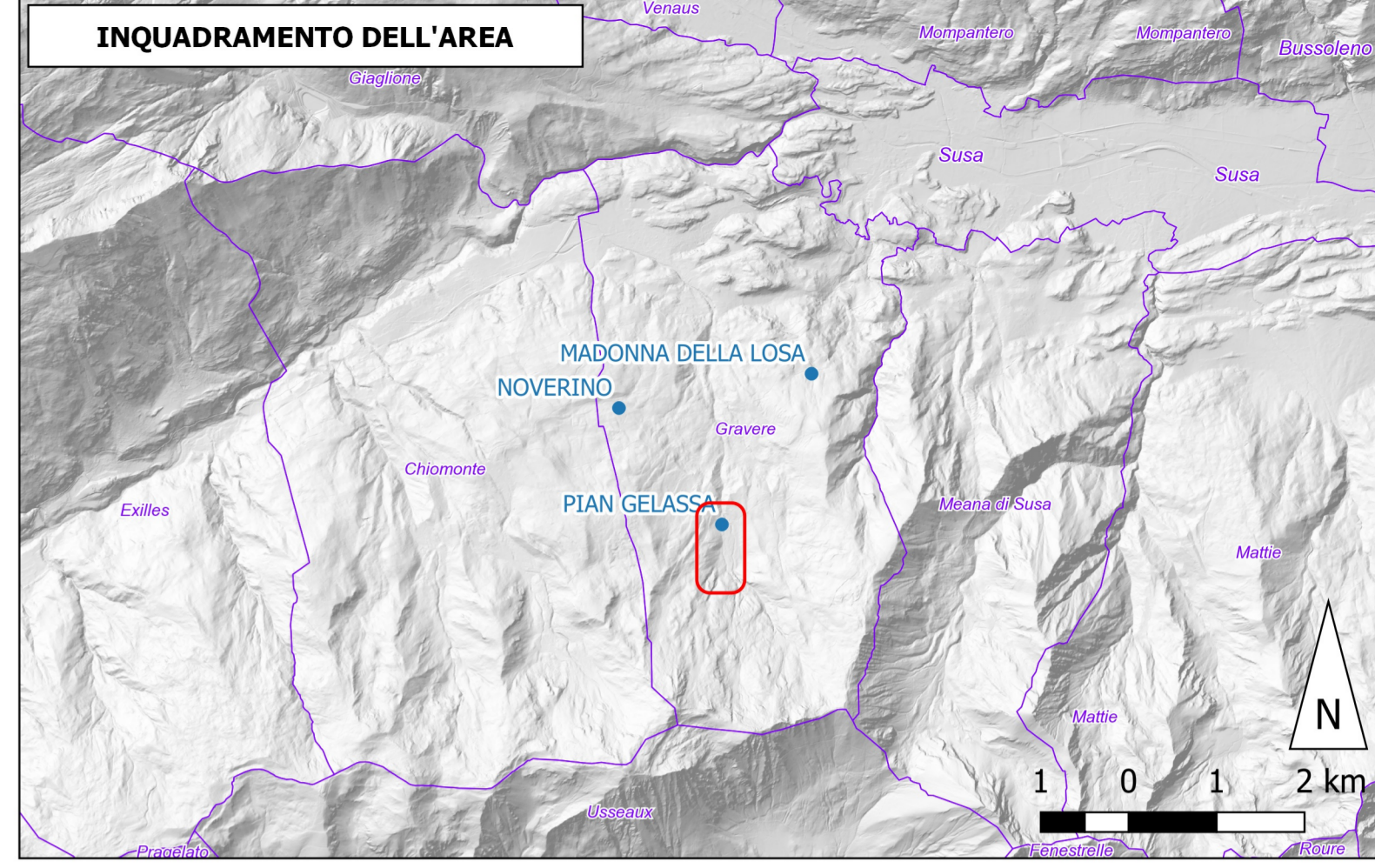

**LEGENDA**

**Centri pericolo - Classificazione secondo DPGR n.15/R 11/12/06 All. A Cap. 6**

**GRUPPO 1 - Attività agricole e di verde pubblico**  
 Aree a prevalente valorizzazione pastorale, potenzialmente o saltuariamente adibite a pascolo

**GRUPPO 4 - Infrastrutture e aree edificate**  
 Viabilità principale e secondarie

**Centri pericolo non classificati**  
 Edifici potenziali centri di pericolo di tipo 2 (fosse Imhoff), 4 (parcheggi o locali interrati, cisterne per idrocarburi interrati)

**Aree di Salvaguardia**  
 ZTA  
 ZRA  
 ZRR

**Altri simboli**  
 Sorgenti  
 Limite dell'area di censimento dei centri pericolo

Nome	ID_Prov
Madonna della Losa	TO-S-00276
Noverino	TO-S-10044
Pian Gelassa	TO-S-10045

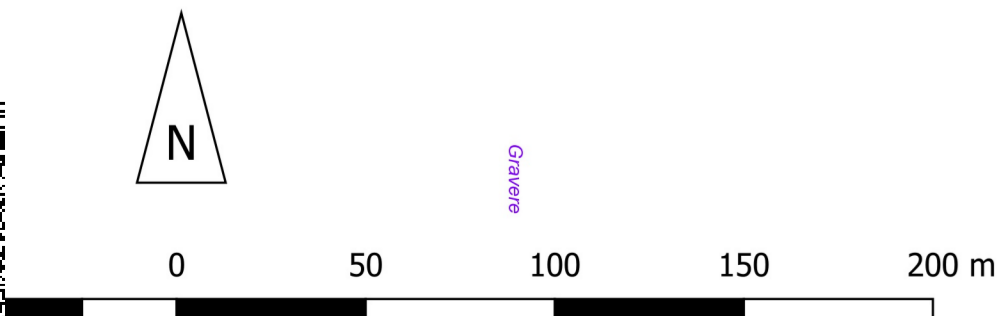

**Autore**  
 Società Metropolitana Acque Torino S.p.A.  
 Sede Legale Corso XI Febbraio 14 - 10125 Torino  
 Tel. 011-4643111 - Fax 011-4385375  
 Capitale Sociale Nomine € 347.533.762,65  
 C.F. - P.IVA e Registro delle Imprese di Torino 07937540016  
 sito: www.smat torino.it e-mail: info@smat torino.it

**smat gruppo**

**PROG. 5412**

**COMUNE di GRAVERE**  
 Città metropolitana di Torino

**PROGETTO DEFINITIVO**

**Oggetto: Proposta di definizione delle aree di salvaguardia delle sorgenti di Gravere (To) in ottemperanza al DGPR 11 dicembre 2006, 15/R**

**Tav 2b - Carta dei centri di pericolo e delle aree di salvaguardia delle sorgenti idropotabili di Gravere (su Mappa Catastale)**

Rev.	Data	Redazione	Verifica	Autorizzazione	Modifiche
0	ottobre 2019	R. Torri	-	-	-

**Il Committente:**

**smat gruppo** Società Metropolitana Acque Torino S.p.A. **Il DIRETTORE GENERALE**  
 Dott. Ing. Marco ACRI

**Il Progettista:** Dott. Geol. Riccardo Torri **eg team**

**Collaboratori:**

Archivio file: EGT16-11\_35b-CHG Elaborato n. 4 Scala: 1:2'000