

L'organizzazione dei contenuti dei PFIT

Pier Giorgio Terzuolo, Franco Gottero

Contenuti del PFIT - I servizi ecosistemici

I boschi non hanno bisogno dell'uomo ma l'uomo non può vivere senza i boschi, che svolgono diverse funzioni essenziali

Supporto



Formazione suolo



Ciclo nutrienti



Produzione primaria

Approvvigionamento



Legname



Biomasse

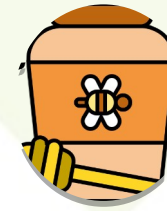

Miele



Funghi e tartufi

Regolazione

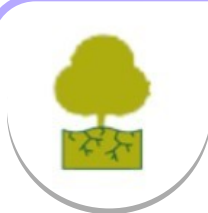

Erosione suolo



Pericoli naturali



Ciclo acqua



Clima



Biodiversità

Socio-Culturali



Salute fisica e mentale



Escursione



Ricreazione/
turismo

Contenuti dei PFIT – Protezione diretta

La delimitazione dei **boschi di protezione diretta** di infrastrutture e vite umane dai pericoli naturali (valanghe, cadute massi, lave torrentizie, frane superficiali). Questi boschi **non sono trasformabili** in altre destinazioni d'uso del suolo e sono da **gestire secondo le buone pratiche** già acquisite (manuale regionale).

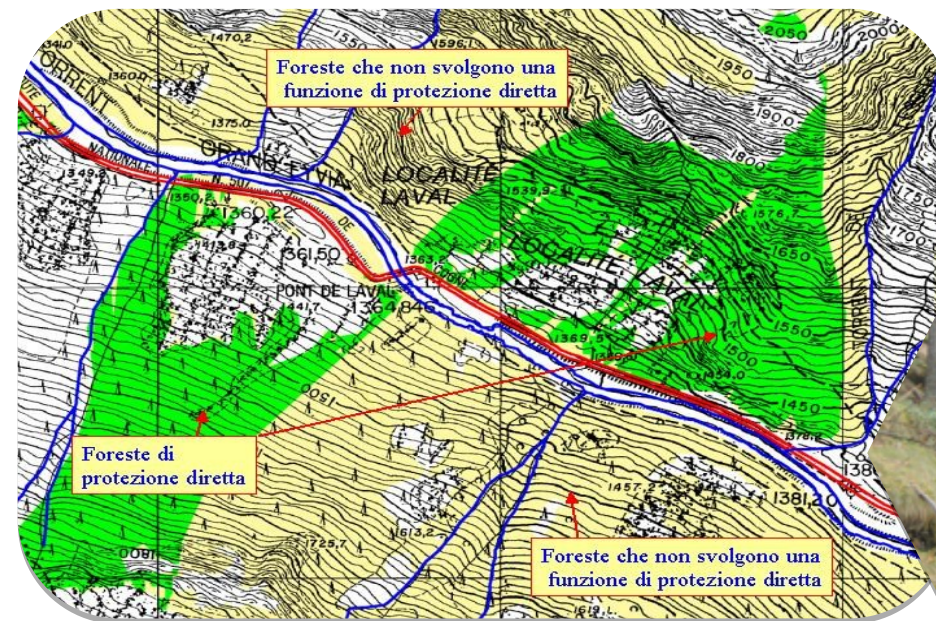
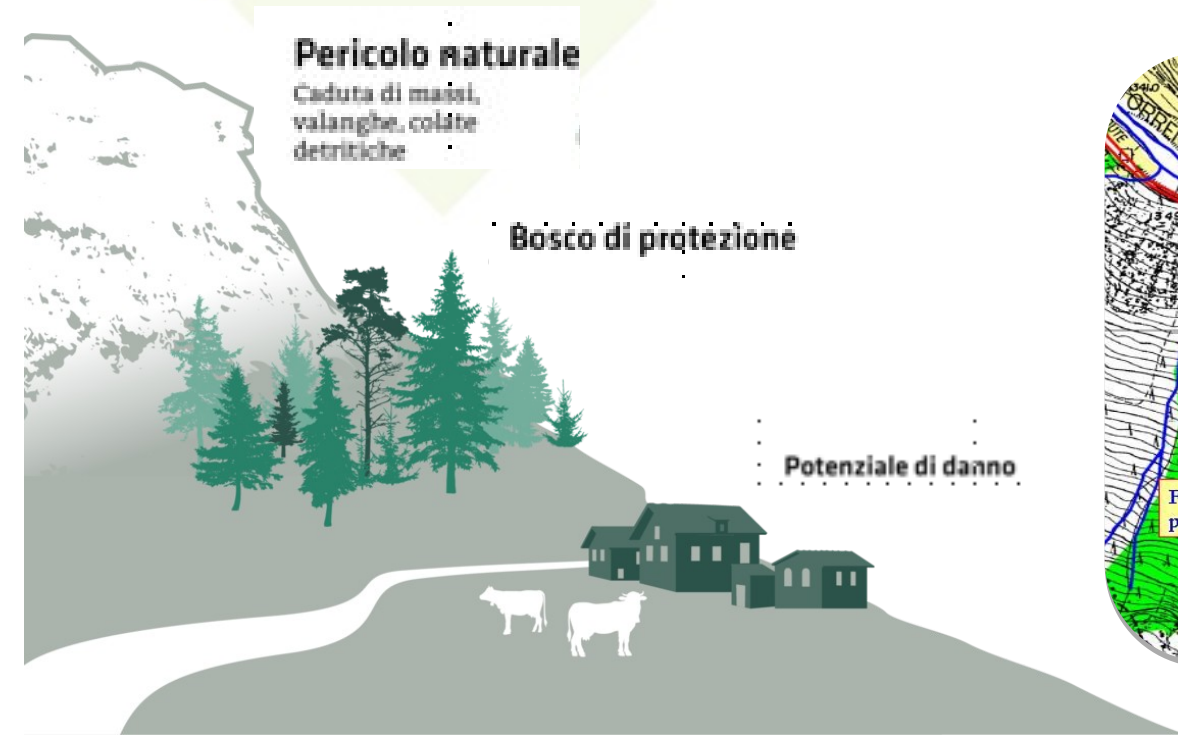

Contenuti dei PFIT - Paesaggio

TAVOLA P2: BENI PAESAGGISTICI
QUADRO D'UNIONE, SCALA 1:250.000
6 FOGLI, SCALA 1:100.000

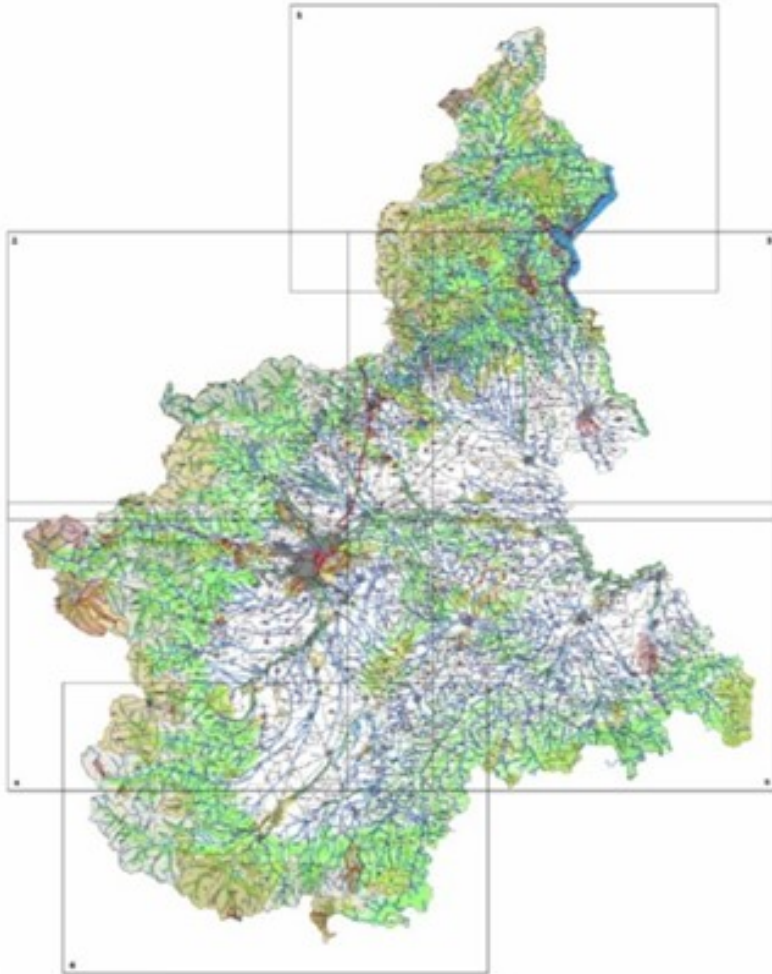

Il concorso alla **pianificazione paesaggistica**, in attuazione del PPR, con:

- attribuzione ai boschi delle **destinazioni funzionali prevalenti**, come definite dal TUFF e nelle NtA (art. 16 c. 5)
- individuazione delle **aree boscate di neoformazione** su ex coltivi e praterie recuperabili **all'uso agro-pastorale**
- prefigurazione della **viabilità** silvo-pastorale e delle **infrastrutture strategiche** con semplificazione delle procedure autorizzative

Contenuti dei PFIT – Aspetti pastorali

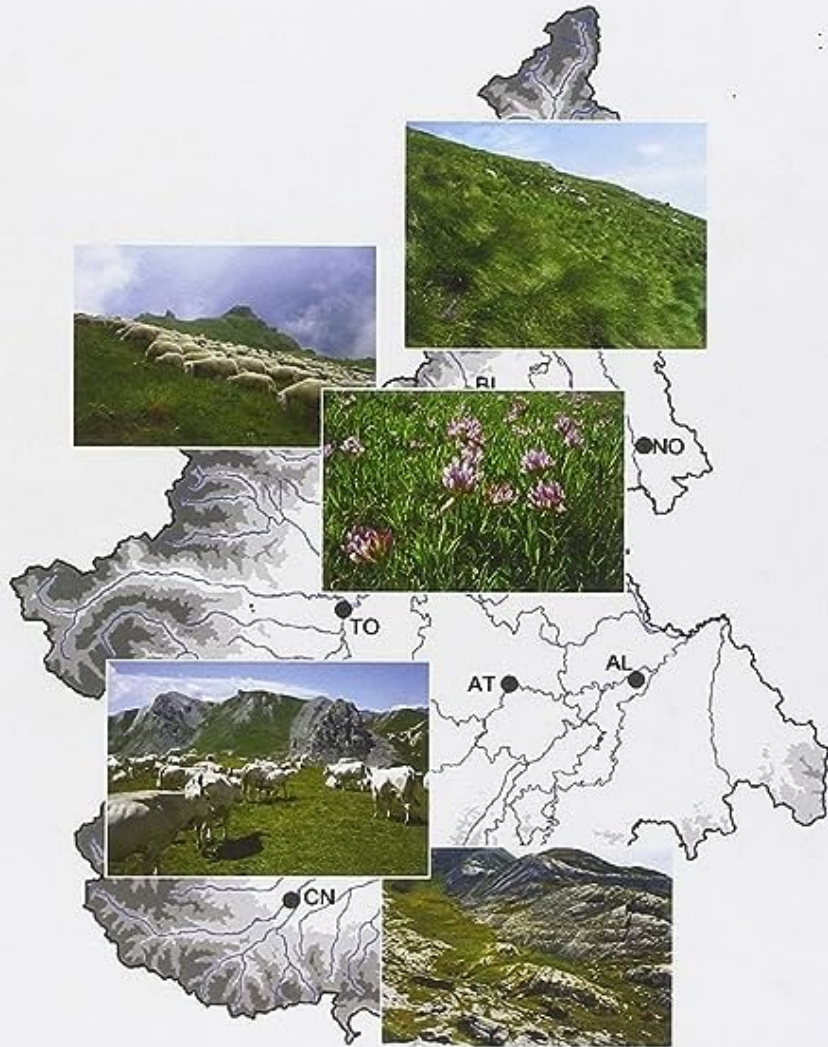

Definire l'approccio alla pianificazione pastorale **sovraziendale**, quale risorsa produttiva, identitaria e di presidio del territorio e del paesaggio, mediante individuazione di:

- **Categorie** di **aree pascolabili** e **prati permanenti** con riferimento al **valore foraggero**, generalizzando le informazioni dei Tipi e dei piani pastorali foraggeri
- **boschi** e **cespuglieti pascolabili**
- **tare** in raccordo con la PAC
- **ambiti prioritari** per la redazione di piani pastorali foraggeri aziendali.

Contenuti dei PFIT - Biodiversità



Individuazione dei **boschi** e delle **praterie rappresentativi** della biodiversità regionale, inserite o meno in aree protette e Siti Natura 2000



Indagine ricognitiva per l'individuazione di potenziali **boschi vetusti**, quali patrimonio naturale e della presenza di **microhabitat forestali**



Contenuti dei PFIT - Territorio rurale

Analisi dell'indice di naturalità del territorio per:

- aggiornare le aree **HNW**
- definire le priorità per l'**impianto** di nuovi **alberi**, **formazioni lineari** e boschi in aree di pianura e collina a **basso indice di boscosità**
- individuare le aree idonee per **compensazioni ambientali**
- integrare la **rete di connessione ecologico-paesaggistica (PPR)**

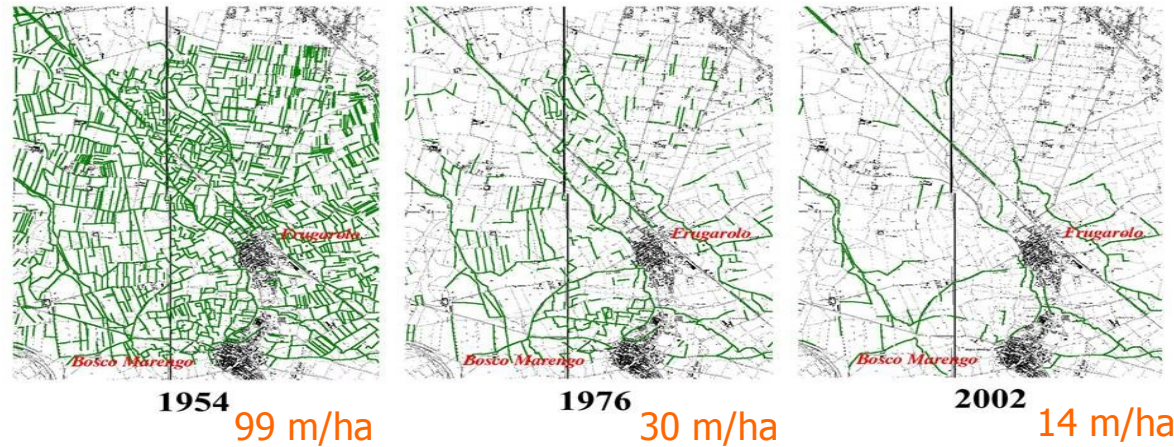

Aree agricole e forestali ad Alto Valore Naturale (HNW) in Piemonte

group1
HNW e mosaico 4 classi [2543921]
0 [191.095]
1 [79.793]
2 [534.355]
3 [829.310]
4 [909.368]

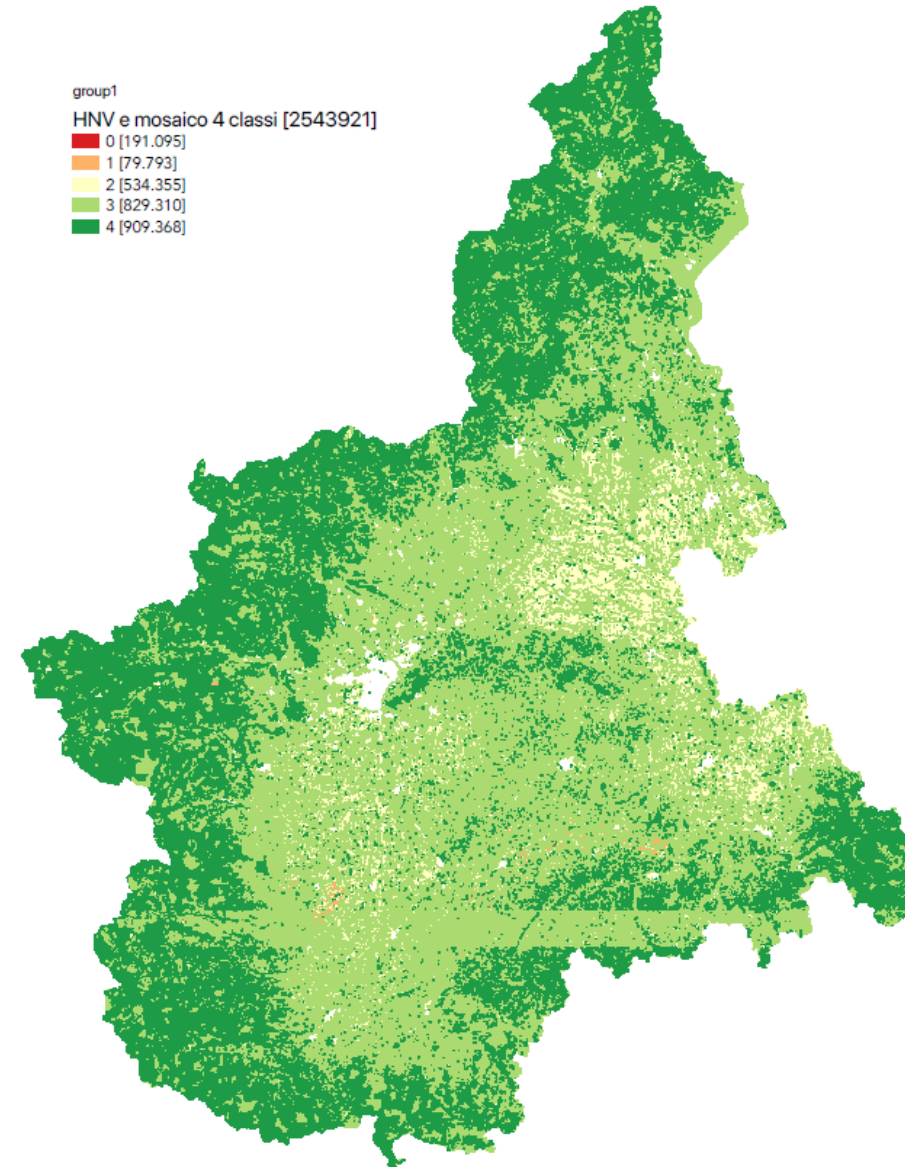

Contenuti dei PFIT – Territorio rurale

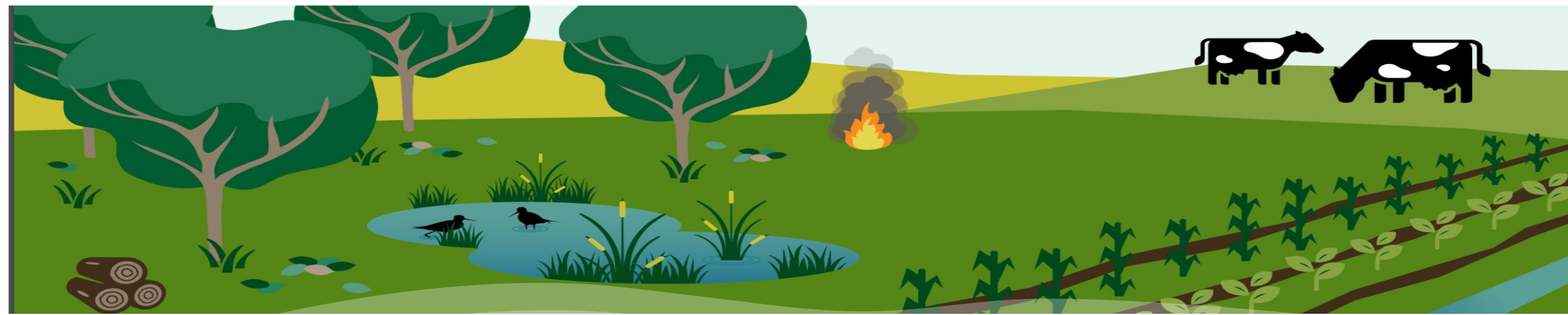

Individuazione ricognitiva di **aree boscate di recente neoformazione** che non svolgono rilevanti servizi ecosistemici recuperabili ad uso agro-pastorale, mediante:

- **Trasformazione** del bosco in altra destinazione di uso
- Creazione di **sistemi silvo-pastorali** multifunzionali

Definizione della **potenzialità tartufigena** e tutela delle piante produttrici



Carte tematiche del PFIT

Land Cover

- superfici forestali temattizzazione sulla Categoria e codice del Tipo forestale
- superfici pastorali temattizzazione sulla Categoria pastorale
- altre coperture del territorio temattizzazione sulla Categoria
- formazioni lineari
- viabilità silvo-pastorale

In coordinamento con
LCP

Carta dei Tipi colturali

- superfici forestali con temattizzazione sui tipi colturali
- viabilità silvo-pastorale

Carta delle proprietà

- proprietà (temattizzata su tipo di proprietà)
- proprietà (temattizzata su usi civici)
- viabilità silvo-pastorale

Carta di inquadramento dei vincoli

- Idrogeologico (RD 3267/1923, art. 1)
- Vincolo di bene culturale e paesaggistico (D.Lgs. 42/2004, art. 142)
- Vincolo di bene paesaggistico (D.Lgs. 42/2004, art. 136)
- Parchi e Aree Protette
- Aree a tutela delle acque (D.Lgs. 152/2006)

Carte tematiche del PFIT

Carta delle destinazioni silvo-pastorali

- superfici forestali temattizzazione sulla funzione (protezione, socio-culturale, biodiversità, produzione, libera evoluzione)
- superfici pastorali temattizzazione sulla funzione
- viabilità silvo-pastorale

Carta degli orientamenti gestionali

- superfici forestali e pastorali con temattizzazione su orientamenti (mantenimento, miglioramento, ripristino)
- viabilità silvo-pastorale con temattizzazione sul tipo costruttivo
- zone servite per l'accesso e l'esbosco
- interventi strutturali e infrastrutturali

Carta delle potenzialità e attitudini territoriali

- potenzialità per arboricoltura da legno
- attitudine alla pioppicoltura
- aree di potenziale ripristino delle attività agricole
- Potenzialità per la tartuficoltura
- proposte boschi vetusti
- proposte alberi monumentali
- viabilità silvo-pastorale

SIFOR: il contenitore dei PFIT

Sistema Informativo Forestale Regionale

RIFERIMENTI ASSISTENZA 



Piani di Gestione Forestale

Consultazione dei Piani di Gestione Forestale (PGF) approvati e gestione del relativo registro degli interventi ed eventi

Consultazione PGF approvati

Gestionale Interventi ed eventi 

Inventari forestali

Gestione, consultazione, cartografia ed elaborazioni degli inventari forestali

Servizio ad accesso autenticato 

Sistema conoscenze ambientali

Accesso al canale foreste della piattaforma di fruizione delle conoscenze alfanumeriche e geografiche prodotte nel contesto del SIRA (Sistema Informativo Regionale Ambientale) Piemonte

Cruscotto patrimonio naturale

Il cruscotto espone informazioni sul patrimonio boschivo, sulla biodiversità e sulle aree naturali attraverso alcuni indicatori di sintesi rappresentati sotto forma di grafici interattivi a consultazione personalizzabile da parte dell'utilizzatore.

Accesso libero

Accesso riservato 

Accesso SPID 

Sistema di gestione delle istanze forestali ai sensi della L.R. 4/2009 (legge forestale)

Presentazione e consultazione delle autocertificazioni e dei progetti di compensazione fisica relativi a interventi di trasformazione del bosco, delle comunicazioni semplici e delle richieste di autorizzazione per gli interventi selvicolturali e delle istanze di autorizzazione al recupero di castagneti e nocciuleti da frutto

Servizio ad accesso autenticato 

Tagli Boschivi - Comunicazioni e autorizzazioni forestali

Archivio storico delle istanze per la realizzazione degli interventi selvicolturali presentate fino al 15 settembre 2023

Servizio ad accesso autenticato 

Banche dati e carta forestale

Consultazione della carta forestale regionale e delle informazioni riguardanti gli studi per i Piani Forestali Territoriali, la tipologia forestale

Albo delle imprese e degli operatori forestali professionali

Iscrizione, consultazione e gestione delle informazioni relative alle imprese forestali e agli operatori professionali

Preadesioni ai corsi di formazione forestale della Regione Piemonte

Compilazione delle preadesioni alle iniziative formative finanziate dalla Regione Piemonte

Servizio ad accesso autenticato 



Piani Forestali di Indirizzo Territoriale



<https://www.servizi.piemonte.it/srv/sifor/>

SIFOR: il contenitore dei PFIT

PIANI FORESTALI AZIENDALI

Tema: IDFPFACITT

▼ PFA

- Piani Forestali Aziendali
- > Carta forestale
- > Carta degli interventi, priorità e viabilità
- > Carta delle compartimentazioni
- > Carta dei tipi strutturali
- > Carta sinottica catastale

▼ FORESTE

- > Carta forestale (edizione 2016)
- > Carta forestale e altri usi del suolo (PFT 2000)
- > Inventario forestale
- > Interventi PSR Foreste
- > Incendi boschivi
- > Popolamenti da seme

▼ LIMITI AMMINISTRATIVI

- Toponomastica comunale
- Toponomastica provinciale
- Ente di area vasta (Provincia e Città Metropolitana)
- Comune

▼ DATI CATASTALI BDTRE

- Fogli - Etichette
- Fogli
- Particelle - Etichette
- Particelle

▼ DATI DI BASE

- > Aree protette e Rete Natura 2000

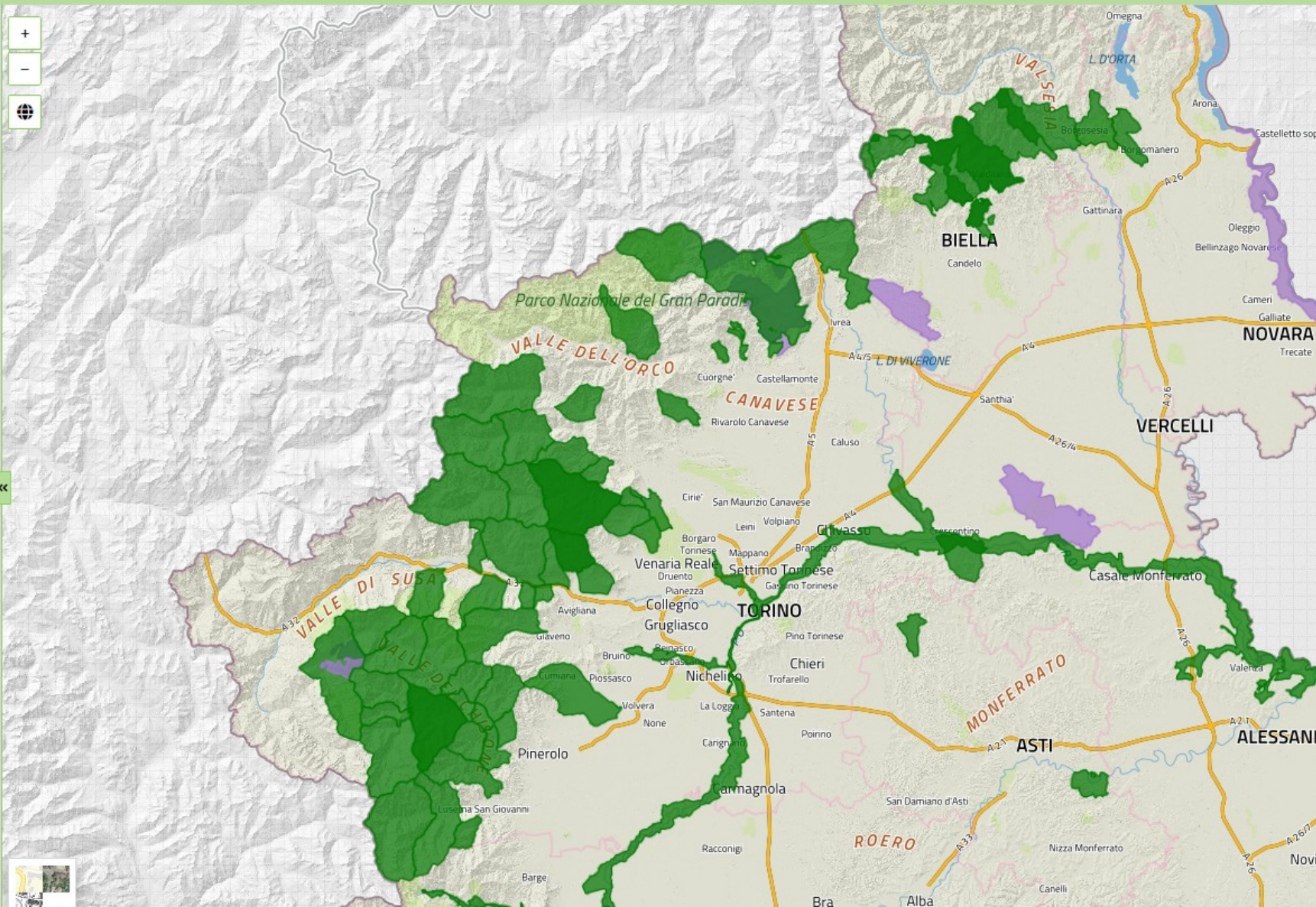



Grazie per l'attenzione

Per rimanere aggiornato iscriviti alla
Newsletter Forestale

