

# REGIONE PIEMONTE – Diagramma Società partecipate – dicembre 2023

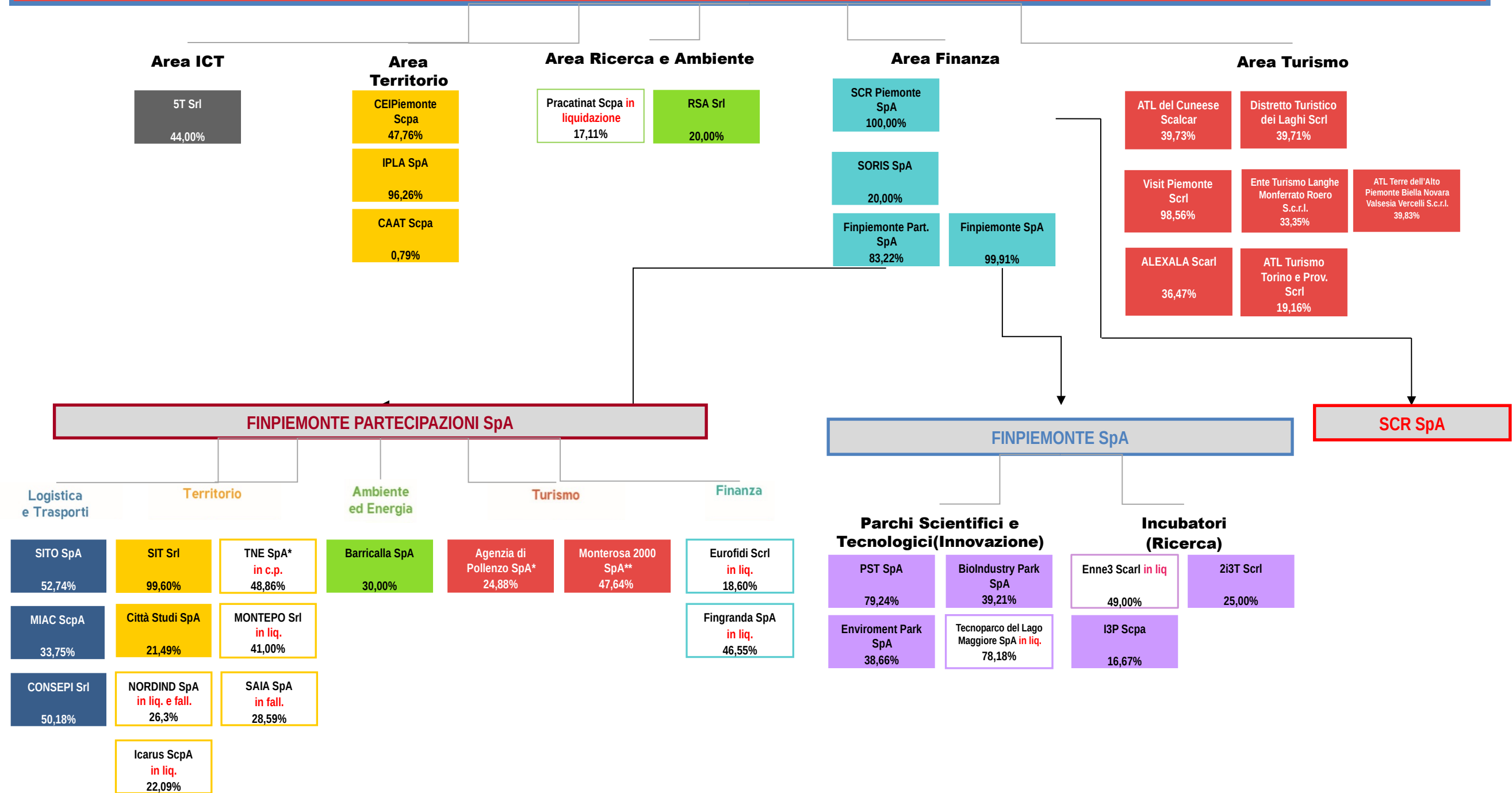

(\*) Le società sono gestite in nome proprio e per conto di Regione Piemonte.

(\*\*) Finpiemonte Partecipazioni detiene una quota del 6,04 % di proprietà e gestisce la restante parte in nome proprio e per conto di Regione Piemonte.

(\*\*\*) In data 20.09.2022 è stato depositato e recepito dal Registro delle Imprese il bilancio finale di liquidazione.

**società in liquidazione/concordato/fallimento:**

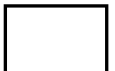

## LEGENDA

