metti in luce le tue capacità!

certifica la tua esperienza

CERTIFICAZIONE DELLE COMPETENZE REGIONE PIEMONTE

MARTA, 28 ANNI - vivaista da sempre

Il servizio di **validazione delle competenze** della Regione Piemonte ricostruisce le tue esperienze e le certifica tramite un attestato pubblico valido nel mondo del lavoro.

MAPPA DEI SERVIZI DI VALIDAZIONE
DELLE COMPETENZE IN PIEMONTE

UNIONE EUROPEA

REGIONE PIEMONTE

FONDO SOCIALE EUROPEO

CONSULTARE LA **MAPPA DEI SERVIZI**

è semplice!

1

Individua il settore professionale in cui hai esperienza

2

Scopri in quali territori trovi il servizio di validazione

3

Contatta l'ente che eroga il servizio!

fai validare le tue competenze

AREA PROFESSIONALE

MECCANICA IMPIANTI E COSTRUZIONI

IN QUALE SETTORE PROFESSIONALE HO ESPERIENZA?

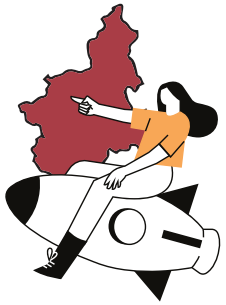

DOVE TROVO I SERVIZI?

CHI POSSO CONTATTARE?

Meccanica e produzione di macchine, impiantistica	Città Metropolitana di Torino	Assocam/Conedia/Ciac/Enaip/Formont
	Alessandria/Asti	Assocam/Ciac/Enaip/Formont
	Novara/Vercelli/VCO/Biella	Assocam/Enaip/Formont/Infor Elea
	Cuneo	Ciac/Enaip
Edilizia	Città Metropolitana di Torino	Assocam/Ciac/Formont/Eta Beta

PER TUTTI I CONTATTI VAI ALL'ULTIMA PAGINA!

fai validare le tue competenze

AREA PROFESSIONALE

MANIFATTURA E ARTIGIANATO

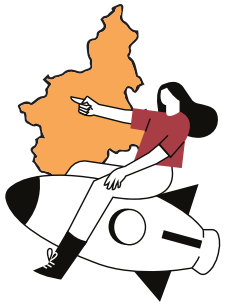

IN QUALE SETTORE PROFESSIONALE HO ESPERIENZA?	DOVE TROVO I SERVIZI?	CHI POSSO CONTATTARE?
Legno e arredo	Città Metropolitana di Torino	Assocam / Formont
	Cuneo	Assocam
	Novara / Vercelli / VCO / Biella	Formont
Sistema Tessile Abbigliamento Calzature	Città Metropolitana di Torino	Assocam / Conedia / Ciac Enaip / Formont / Eta Beta
	Cuneo	Assocam
	Alessandria / Asti	Assocam
	Novara / Vercelli / VCO / Biella	Enaip / Formont / Infor Elea
Vetro, ceramica e materiali da costruzione	Città Metropolitana di Torino	Ciac
	Alessandria / Asti	Ciac

PER TUTTI I CONTATTI VAI ALL'ULTIMA PAGINA!

fai validare le tue competenze

AREA PROFESSIONALE

CULTURA INFORMAZIONE E TECNOLOGIE INFORMATICHE

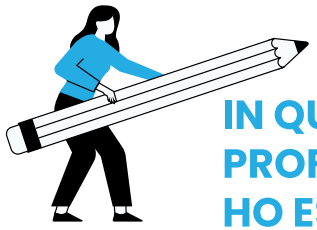

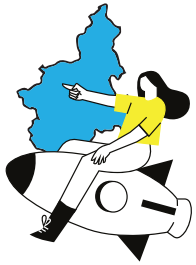

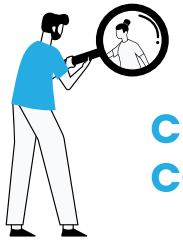

IN QUALE SETTORE PROFESSIONALE HO ESPERIENZA?	DOVE TROVO I SERVIZI?	CHI POSSO CONTATTARE?
Servizi di informatica	Città Metropolitana di Torino	Assocam/Ciac/Enaip/Formont/Infor Elea/Eta Beta/Conedia
	Alessandria/Asti	Assocam/Ciac/Enaip
	Cuneo	Assocam/Ciac/Enaip
	Novara/Vercelli/VCO/Biella	Conedia/Assocam/Enaip/Formont
Stampa ed editoria	Città Metropolitana di Torino	Assocam/Ciac/Enaip/Formont
	Alessandria/Asti	Enaip/Formont
	Novara/Vercelli/VCO/Biella	Enaip
	Cuneo	Enaip/Ciac
Servizi di telecomunicazioni e poste	Città Metropolitana di Torino	Assocam/Formont
Servizi culturali di spettacolo	Città Metropolitana di Torino	Assocam/Enaip
	Alessandria/Asti	Enaip
	Novara/Vercelli/VCO/Biella	Enaip
	Cuneo	Enaip

PER TUTTI I CONTATTI VAI ALL'ULTIMA PAGINA!

fai validare le tue competenze

AREA PROFESSIONALE

SERVIZI ALLA PERSONA

IN QUALE SETTORE PROFESSIONALE HO ESPERIENZA?

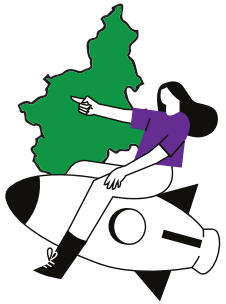

DOVE TROVO I SERVIZI?

CHI POSSO CONTATTARE?

IN QUALE SETTORE PROFESSIONALE HO ESPERIENZA?	DOVE TROVO I SERVIZI?	CHI POSSO CONTATTARE?
Servizi alla persona	Città Metropolitana di Torino	Assocam /Infor Elea
	Novara/Vercelli/VCO/Biella	Infor Elea
Servizi di Educazione e Formazione	Città Metropolitana di Torino	Assocam
	Alessandria/Asti	Assocam/Ciac
	Cuneo	Ciac
	Novara/Vercelli/VCO/Biella	Assocam
Servizi Socio-sanitari	Citta metropolitana di Torino	Assocam/Conedia/Ciac/ Formont/Eta Beta
	Alessandria/Asti	Infor Elea
	Cuneo	Assocam/Ciac/Formont
	Novara/Vercelli/VCO/Biella	Assocam/Conedia/Formont/ Infor Elea

PER TUTTI I CONTATTI VAI ALL'ULTIMA PAGINA!

fai validare le tue competenze

AREA PROFESSIONALE

SERVIZI COMMERCIALI

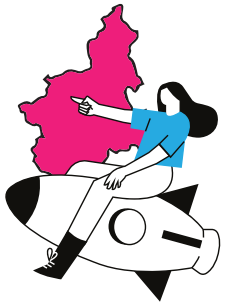

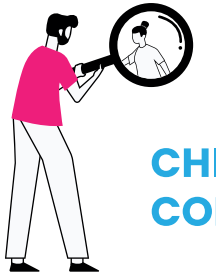

IN QUALE SETTORE PROFESSIONALE HO ESPERIENZA?	DOVE TROVO I SERVIZI?	CHI POSSO CONTATTARE?
Area Comune (servizi alle imprese)	Città Metropolitana di Torino	Assocam/Conedia/Ciac/Enaip/Formont/Infor Elea/Eta Beta
	Alessandria/Asti	Assocam/Ciac/Enaip/Formont/Infor Elea
	Novara/Vercelli/VCO/Biella	Assocam/Conedia/Enaip Formont/Infor Elea
	Cuneo	CIAC/Infor Elea
Servizi di distribuzione commerciale	Alessandria/Asti	Ciac/Enaip/Infor Elea
	Novara/Vercelli/VCO/Biella	Enaip/Infor Elea
	Città Metropolitana di Torino	Ciac/Enaip/Infor Elea/Formont
	Cuneo	Ciac/Infor Elea
Servizi finanziari e assicurativi	Novara/Vercelli/VCO/Biella	Infor Elea
Trasporti	Città Metropolitana di Torino	Assocam
	Cuneo	Ciac

PER TUTTI I CONTATTI VAI ALL'ULTIMA PAGINA!

fai validare le tue competenze

AREA PROFESSIONALE

TURISMO E SPORT

IN QUALE SETTORE PROFESSIONALE HO ESPERIENZA?

Servizi Turistici

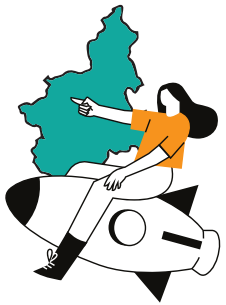

DOVE TROVO I SERVIZI?

Città Metropolitana di Torino	Assocam/Ciac/Enaip/Formont/Infor Elea
Alessandria/Asti	Ciac/Enaip
Cuneo	Ciac/Enaip/Formont/Infor Elea
Novara/Vercelli/VCO/Biella	Enaip/Formont/Infor Elea

CHI POSSO CONTATTARE?

PER TUTTI I CONTATTI VAI ALL'ULTIMA PAGINA!

fai validare le tue competenze

AREA PROFESSIONALE

AGROALIMENTARE

IN QUALE SETTORE PROFESSIONALE HO ESPERIENZA?

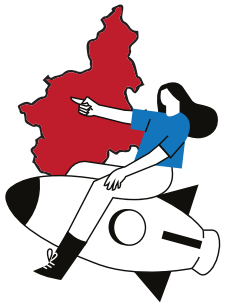

DOVE TROVO I SERVIZI?

CHI POSSO CONTATTARE?

Agricoltura, silvicoltura e pesca	Città Metropolitana di Torino	Conedia/Ciac/Enaip/Formont/Infor Elea
	Alessandria/Asti	Ciac/Enaip
	Novara/Vercelli/VCO/Biella	Enaip/Formont
	Cuneo	Formont
Produzioni alimentari	Città Metropolitana di Torino	Ciac/Enaip/Formont/Infor Elea
	Alessandria/Asti	Ciac/Enaip
	Cuneo	Ciac/Enaip/Infor Elea
	Novara/Vercelli/VCO/Biella	Formont/Enaip

PER TUTTI I CONTATTI VAI ALL'ULTIMA PAGINA!

fai validare le tue competenze

AREA PROFESSIONALE

TRASVERSALE

IN QUALE SETTORE PROFESSIONALE HO ESPERIENZA?

Competenze trasversali (competenze digitali, tecnologie informatiche, sviluppo sostenibile, altro...)

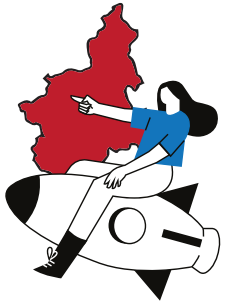

DOVE TROVO I SERVIZI?

Città Metropolitana di Torino

Alessandria/Asti

Cuneo

CHI POSSO CONTATTARE?

Eta Beta/Ciac

Ciac

Ciac

PER TUTTI I CONTATTI VAI ALL'ULTIMA PAGINA!

fai validare le tue competenze

CONTATTI

INFOR ELEA:
progettoivc@inforelea.academy - 0116399306 | 0117770349

ASSOCAM SCUOLA CAMERANA:
ivc@scuolacamerana.it - 0113853475

CONEDIA:
ivc@conedia.it - 011 020 6730

ETA BETA:
formazione@etabeta.it - 011 8100 211 - etabeta.it

C.IA.C.:
servizilavoro@ciacformazione.it - 0124 425064 interno 2

FORMONT:
Città Metropolitana di Torino:
valorizzalatuaesperienza@formont.it - 0114240051 | 3407624024

Biella, Novara, Vercelli,Verbano Cusio Ossola:
valorizzalatuaesperienza@formont.it - 0163564420 | 3346366509

Alessandria, Asti:
valorizzalatuaesperienza@formont.it - 0114240051 | 3407624024

Cuneo:
valorizzalatuaesperienza@formont.it - 0171338997 | 3357624024

ENAIP :
Città Metropolitana di Torino:
raffaella.cozzani@enaip.piemonte.it - 011 2179839

Biella, Novara, Vercelli,Verbano Cusio Ossola:
erika.parolaro@enaip.piemonte.it - 0321 467289

Alessandria/Asti - per il quadrante di AT/AL:
elisabetta.benzi@enaip.piemonte.it - 0131 223563

Cuneo:
valentina.barale@enaip.piemonte.it - 0171 693605

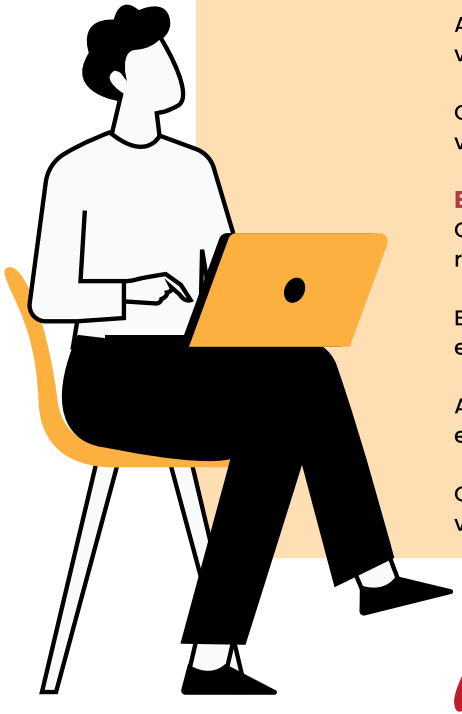

fai validare le tue competenze