11° 31 LUGLIO – 8 AGOSTO 2021
SESTRIERE
FILM FESTIVAL
DALLE MONTAGNE OLIMPICHE UNO SGUARDO SUL MONDO
FESTIVAL INTERNAZIONALE DEL FILM DI MONTAGNA
INGRESSO LIBERO CULTURA GRATUITA
CINEMA FRAITEVE
ORE 21.00

SABATO 31 LUG

FILM FUORI CONCORSO

-Zona rossa

EVENTO SPECIALE

Cala e Sherpa

FILM IN CONCORSO

-Cervino
-Immenso blu Antartide

DOMENICA 1 AGO

FILM IN CONCORSO

-Sulle tracce dei cambiamenti climatici
-In fanes
-Clic! In mond plain
-Il Stgazi
-Svizzera sulle cime dell'Oberland

LUNEDI' 2 AGO

FILM IN CONCORSO

-A Northern Soul
-Altaï
-Il passo dell'acqua
-Mountain
-Nomads
-Swissway to heaeven

MARTEDI' 3 AGO

FILM IN CONCORSO

-Clouds on the snow
-Con il sorriso
-Don't be a stranger
-Isolamento
-Wild - Hunters and Gatherers

MERCOLEDI' 4 AGO

FILM IN CONCORSO

-L'anno dei sette inverni
-Monte Freikofel
-Ach'adess
-Dachasa en privel
-Isole Faroe
-Il Pass Cotschen

GOVEDI' 5 AGO

PERFORMANCE

Memorie di un tempo che fu
da un libro di
Marie France Bonnin
con
Silvia Lorenzi
Miriam Gotti

VENERDI' 6 AGO

FILM IN CONCORSO

-La via del bosco
-Cava Romana
-Natural Survival
-Va' sentiero

SABATO 7 AGO

FILM IN CONCORSO

-Harda
-Traces
-Luge
-Drei Zinner Dolomites

PREMIAZIONE VINCITORI EVENTO SPECIALE

Cuore attivo Monterosa

DOMENICA 8 AGO ORE 11.30

CONCERTO PRESSO IL RIFUGIO ALPETTE

Jet d'eau
con
Silvia Lorenzi - Soprano
Stefano Gatti - Pianoforte
Stefano Bertoli - Batteria

CAMMINA CON IL FESTIVAL

evento gratuito
tutte le mattine del Festival
partenza ore 9.30
dall'Ufficio del Turismo
rientro ore 12.30

SESTRIERE * CINEMA FRAITEVE * ORE 21.00

GIANNI PONCET
SINDACO DI SESTRIERE

"Siamo pronti ad ospitare con grande entusiasmo una nuova edizione del Sestriere Film Festival. Una kermesse di altro profilo culturale divenuta una realtà importantissima sia per gli ospiti che frequentano in estate la nostra stazione turistica, sia per i tanti appassionati della montagna che inviano le proprie storie che raccontano di imprese e terre alte. Per una settimana Sestriere diventa simbolicamente la capitale delle montagne di tutto il mondo. Ogni sera vengono narrate, attraverso film, documentari e reportage, storie di luoghi e personaggi capaci di generare autentiche emozioni che entrano dentro al cuore degli spettatori. Negli anni abbiamo avuto diversi vincitori e tanti ospiti provenienti dall'Italia e dall'estero, sul maxi schermo cinematografico del Comune di Sestriere sono state proiettate imprese estreme, grandi film che hanno scenario la montagna ma anche piccoli spaccati di realtà quotidiana di chi la montagna la vive tutto l'anno secondo la propria passione o professione. Perché la montagna è vita, sport, natura, divertimento e anche fonte di lavoro e sostentamento per migliaia di famiglie che trovano occupazione e un futuro più sereno. Mai più un inverno senza lo sci alpino! Le montagne e il turismo meritano rispetto! Buona visione a tutti, vi aspettiamo per la prossima stagione invernale a Sestriere per vivere emozioni uniche sulle piste da sci del comprensorio della Vialattea".

ROBERTO GUALDI
DIRETTORE DEL FESTIVAL

Il Circuito **"Spirit of the mountain"** porta in Italia e all'estero festival cinematografici legati al mondo della montagna. Il **Sestriere Film Festival** è un'eccellente espressione di "Spirit of the mountain". La sua Mission è sostenere e incoraggiare la conoscenza e la cultura dell'ambiente montano. Suggestive proiezioni di film e immagini fotografiche propongono uno sguardo sulle terre alte del mondo. Alpinismo, escursionismo, esplorazioni, ghiacciai, fauna, flora, culture, costumi e tradizioni si esprimono sul grande schermo. Un evento di cultura gratuita, con due concorsi testimoni di eccellenza: cinematografico, con film provenienti da tutto il mondo, e fotografico con 24 fotografi finalisti.

un evento promosso da

335.5734876
info@montagnaitalia.com
www.montagnaitalia.com

Ufficio Turismo 0122 755444
Cinema Fraiteve 0122750995
Segreteria 335 5734876

SABATO 31 LUGLIO ORE 21.00
FILM FUORI CONCORSO

Zona Rossa
Giovanni Saldì
Italia
5'

Si intitola “Zona rossa” il cortometraggio girato a Casale in queste ultime settimane scritto e diretto dall’artista Giovanni Saldì, con la supervisione di Mauro Galfrè e la musica di Silvano Garazzino. Il video rappresenta “un’istantanea di un momento particolare della nostra esistenza. Un periodo strano che dura ormai da tempo, dove ogni giorno bisogna capire ciò che si può o non si può fare e come sopravvivere e reinventarsi nel vero senso della parola” ha raccontato Saldì che, per realizzare la pellicola, si è avvalso della collaborazione di alcuni artisti e attività locali.

EVENTO SPECIALE
RICORDANDO CALA E SHERPA | CARLALBERTO CIMETI & PATRIK NEGRO

VIALATTEA: LA MONTAGNA HA PERSO DUE PERSONE STRAORDINARIE

Ciao Cala, ciao Sherpa! Le nostre montagne sono in lutto per la tragica scomparsa di due amici, due persone davvero speciali, rimasti travolti da una valanga staccatasi improvvisamente mentre effettuavano una delle tante escursioni in sci alpinismo su un pendio che conoscevano bene. Una tragica fatalità che ci ha portato via all'improvviso due professionisti della montagna, ciascuno con il proprio modo di viverne la passione.

Carlalberto Cimenti per tutti "Cala" era un personaggio conosciuto e stimato in tutto il mondo per le sue imprese scialpinistiche, Dhaulagiri, Nanga Parbat e Gasherbrum VII, le ultime vette che ha scalato e solcato con i suoi sci. Sempre molto attivo anche nelle sue montagne di casa, tra l'alta Val Chisone e l'Alta Val di Susa, dove preparava le sue grandi imprese partecipando anche a diverse competizioni sportive organizzate dal territorio dove metteva sempre a disposizione la sua esperienza. Le sue imprese, insieme ad un carattere gioioso ed espansivo, lo hanno fatto diventare un personaggio a livello nazionale ed internazionale.

Patrick Negro, per gli amici "Sherpa" condivideva la stessa passione per la montagna solo che aveva deciso di viverla in maniera diversa, lontano dai riflettori, anche se era altrettanto gioioso ed espansivo con chi incontrava a tu per tu. Non a caso i due erano amici di lunga data e compagni di escursioni sul territorio. Patrick lavorava da oltre 28 anni per la Sestrieres S.p.A. prestando sevizio nella sezione sportiva mettendo a disposizione tutte le sue competenze in occasione di grandi eventi ospitati a Sestriere come i Mondiali di Sci del 1997, i Giochi Olimpici di Torino 2006 e svariate edizioni della Coppa del Mondo di Sci Alpino. Negli ultimi anni era passato in servizio dell'ufficio tecnico occupandosi, sempre sul campo, degli impianti di risalita sulle piste della Vialattea. Era inoltre volontario veterano del Soccorso Alpino e del 118 e coltivava la passione per l'apicoltura e le sue amate montagne che viveva con grande intensità sia in estate che in inverno.

Ezio Romano | ufficio stampa | giornalista | fotoreporter

FILM IN CONCORSO

CERVINO
La Cresta del Leone
Alessandro Beltrame &
Hervé Barmasse
Italia
35'

Un incredibile viaggio su una delle montagne più iconiche del mondo, accompagnati da una guida d'eccezione.
Il Cervino è una delle montagne più belle e conosciute al mondo. Dal versante svizzero è elegante, slanciato e armonioso, mentre da quello italiano sembra tagliato con l'accetta, maestoso e imponente. Sicuramente è una cima inconfondibile, oltreché difficile da scalare...

Immenso blu Antartide
Manrico Dell'Agnola
Italia
38'

Il film racconta l'esperienza di tre alpinisti, Gian Luca Cavalli, Manrico Dell'Agnola e Marcello Sanguineti che, digiuni di avventure nautiche, attraversano lo Stretto di Drake a bordo della Ice Bird, una barca a vela di 29 metri, per esplorare alcune porzioni della Penisola Antartica. Durante la permanenza svolgono attività di ricerca per il C.N.R. e aprono alcune vie alpinistiche su quelle montagne remote e complicate.

DOMENICA 1 AGOSTO ORE 21.00

Sulle tracce dei cambiamenti climatici
Paolo Ansaldi
Italia
30’

Un viaggio alla ricerca delle "tracce" dei cambiamenti climatici nei territori transfrontalieri delle Alpi Marittime del parco fluviale Gesso e Stura, dell'Unione di Comuni Colline di Langa e del Barolo, e dei Parchi Nazionali del Mercantour e dell'Ecrins tra Italia e Francia. Un viaggio virtuale, che, attraverso interviste, fotografie ed itinerari, mostra come questi cambiamenti abbiano già modificato profondamente il nostro ambiente.

In Fanes
Andata e ritorno
Paolo Vinati
Italia
45’

La fotografia affascina l'umanità. Ma perché vogliamo fotografare tutto e tutti, e preferibilmente noi stessi? Che cos'è una bella foto? E cosa significa oggi fotografare sapendo che l’obiettivo è postare sui social? Casper Nicca, lui stesso fotografo, va in cerca di risposte.

Clic! In mond plain
Casper Nicca
Svizzera
25'

L'Alpe di Fanes, Gran Fanes e Fanes Piccolo da secoli, nella stagione estiva, ospitano bovini, cavalli e capre provenienti dai comuni badiotti di Marebbe, La Valle e Badia. Nel Fanes, gli ospiti quadrupedi soggiornano dalla fine di giugno alle ultime settimane di settembre, ma l'andata e il ritorno non sono percorsi facili.

Il Stgazi
da John Peter Casanova
Bertilla Giossi
Svizzera
25’

Il film di John Peter Casanova sono i più antichi film, in 35 mm, della Surselva: mostrano immagini uniche della vita quotidiana di 100 anni fa. Ora i rullini sono stati digitalizzati ed è finalmente possibile ammirare queste importanti testimonianze storiche.

Svizzera, sulle cime dell’Oberland
Fiammetta Spina
Italia
9’

Nel lontano 1893 un imprenditore di Zurigo, Adolf Guyer-Zeller, visitò la regione svizzera dell'Oberland ed ebbe una visione: decise di costruire la ferrovia più alta d’Europa per portare i turisti della Belle Époque ad un’altezza record, sopra il ghiacciaio dell’Aletsch. Da più di cento anni gli amanti della montagna continuano a frequentare questa zona che offre panorami mozzafiato e molto altro.

LUNEDI' 2 AGOSTO ORE 21.00

A Northern Soul
Federico Modica
Italia
30'

All'età di 8 anni Nikolaj Niebuhr viene operato per edema cerebrale. Da allora la sua vita cambierà radicalmente: dalla sedia a rotelle all'Everest. Oggi Nikolaj é un'alpinista che ha scalato 4 cime in Himalaya ed innumerevoli cime in tutta Europa. Nella sua vita pratica Sci Alpinismo, Mountain Bike ed Arrampicata, sempre con l'aiuto di agganci e sistemi inventati da lui stesso.

Altaï
François et Jean Lagorce
Francia
6'

Munzuk e sua figlia di quattordici anni, Mine, sono due mongoli che abitano le vette dell'Altaï. Subiscono regolarmente gli attacchi dei lupi, che decimano gradualmente il loro gregge. Quando la piccola famiglia subisce l'ultimo attacco, Mine cerca una soluzione rincorrendo i predatori... ma alla fine della sua corsa trova qualcosa che cambierà la sua visione della natura.

Il passo dell'acqua
Antonio Di Biase
Italia
53'

La discesa dalla montagna al mare attraverso le vicende di tre anime solitarie: un vecchio pastore, un anziana contadina vedova e un pescatore in pensione.

Mountain
Teymour Ghaderi
Iran
2'

I sogni di un bambino che lavora su di una remota catena montuosa.

Nomads
Anna Rueskov Schleicher
Francia
8'

Un fedele animale da soma, di una tribù nomade, viene portato su un percorso difficile e sconosciuto dal suo padrone umano, malato. È così che mette alla prova il suo coraggio e non solo.

Swissway to heaven
Guillaume Broust
Svizzera
55’

“Swissway to Heaven” è un film sull'arrampicata, su vie lunghe, che mostra catene montuose mozzafiato e bellezze naturali di un paese davvero straordinario. Le bellissime immagini raccontano la storia, l'etica e l'evoluzione dell'arrampicata in Svizzera.

MARTEDI' 3 AGOSTO ORE 21.00

Clouds on the snow
Massimiliano Squadroni
Italia
8’

Castelluccio di Norcia e il Monte Vettore, un mese in time-lapse con le nubi che danzano su una sconfinata distesa di neve. Il filmato è stato realizzato in un periodo non propriamente spensierato. Covid19: in questo momento di difficoltà il regista ha voluto regalare un'emozione, condividere con gli appassionati della montagna la possibilità di vivere, almeno virtualmente, la bellezza dei Monti Sibillini innevati.

Con il sorriso
Azzetti Andrea
Italia
27’

Giugno 2020, la pandemia impone nuove regole e richiede un adeguamento degli spazi. Ma per Roberta, “non si può lasciare chiusi i presidi di montagna!”. Il suo entusiasmo ha il sapore della sfida e della missione. Il cane Spritz è l'unico testimone di un dramma. Il rifugio diviene così il luogo che unisce famiglia, montagna, lavoro e dedizione a un sogno, in cui la protagonista si interroga sul suo futuro.

Don’t be a stranger
Alexandre Erre
Francia
7’

Una storia sulla nostalgia e su come ci si può sentire stando lontani da casa. Una figura anziana percorre il suo viaggio verso una destinazione sconosciuta. Le cose si fanno sempre più strane: gli spiriti appaiono e forse una linea invisibile va attraversata. La nostalgia è un'emozione molto forte che tutti portiamo con noi lungo il viaggio della vita, e che ci ricorda il nostro posto sulla terra.

Isolamento
Dario Tubaldo
Italia
3'

Maggio 2020, dopo sessantasei giorni di attesa, appare una speranza, un “isolamento” volontario in montagna che sa di libertà per tornare alla normalità...

WILD
Hunters and Gatherers
Mario Theus
Svizzera
90'

"WILD - Hunters and Gatherers" mette in discussione una delle più antiche tradizioni culturali del mondo e documenta autenticamente la natura della caccia osservandola da diverse prospettive. Il regista, cacciatore e ingegnere forestale Mario Theus, pone al pubblico domande esplosive sul rapporto ambivalente con gli animali selvatici, domestici e da fattoria, e ne documenta le contraddizioni.

MERCOLEDI' 4 AGOSTO ORE 21.00

L'anno dei sette inverni
Marco Zuin
Italia
19'

Scritto da Matteo Righetto, girato tra i boschi del Fodòm e la valle di Colle Santa Lucia (BL) il film, in sette brevi capitoli, mette in luce la relazione ancestrale tra l'uomo la natura. Righetto riscopre le piccole cose, il silenzio e la semplicità della montagna, i ricordi di famiglia e dell'infanzia: elementi su cui riflette per tendere a una nuova humanitas, capace di rifondarsi sulla conversione ecologica.

Monte Freikofel *Frontiera della grande guerra*
Claudia Crema
Italia
31'

Ubicato nel territorio di Udine, al confine con l'Austria, il Monte Freikofel dal 1915 ha rivestito un'importante posizione strategica nell'ambito di aspre e sanguinose battaglie per la conquista del territorio. Questo documentario ricostruisce parte degli avvenimenti storici risalenti alla Grande Guerra, eventi che hanno interessato questa montagna...

Ach'adess
Alpeggio estivo dei bergamini
Alessandra Beltrame
Italia
13'

I Locatelli sono tra i pochi bergamini rimasti in Val Taleggio. Da tre generazioni producono Strachítunt Dop e Stracchini. Sono una famiglia di allevatori non stanziali che praticano la transumanza: la migrazione stagionale dai pascoli bassi a quelli d'altura. A fine maggio partono con le loro vacche dalla frazione di Reggetto, nel comune di Vedeseta, a 900 metri di altitudine, per giungere ad agosto all'Alpe Piazzo.

Dachasa en privel
violenza en las atgnas quatter paraids
Isabelle Jaeger
Svizzera
25'

Né nel parco buio, né nel parcheggio sotterraneo, né nel sottopassaggio deserto: il posto più pericoloso per una donna è casa. Dato dimostrato dalle statistiche di tutto il mondo. L'anno scorso due donne sono state uccise nei Grigioni, entrambe vittime di violenza domestica. Questi sono solo due dei 196 crimini di violenza domestica registrati dalla polizia grigionese.

Isole Faroe
Fiammetta Spina
Italia
10’

A nord del mare del Nord, tra l'Islanda e la Norvegia, c'è un arcipelago remoto e poco conosciuto: le Isole Faroe. Pendii verdi e scogliere a picco sull’oceano disegnano lo splendido paesaggio di diciotto isole vulcaniche. Ancora poco conosciute dal turismo di masse, queste isole offrono agli amanti delle passeggiate un posto perfetto dove entrare in contatto profondo con la natura.

Il pass cotschen
Paula Nay
Svizzera
26'

In quale mare sfocia il fiume Inn? Questa la domanda che ha fatto sudare Chiara all'udienza di naturalizzazione. Per sostenere il processo di naturalizzazione Chiara (nata a Pontresina) e la sua famiglia hanno dovuto raccogliere innumerevoli documenti, compilare moduli e ascoltare ogni richiesta. Il film è uno sguardo dietro le quinte e mostra come i candidati debbano rimboccarsi le maniche.

MEMORIE DI UN TEMPO CHE FU

Compagnia delle Chiavi
&
Teatro Minimo

presentano

una performance
ispirata al libro
“Memorie di un temo che fu”
di Marie France Bonnin

...un momento di teatro e musica,
dedicato alla saga di una famiglia,
raccontando una storia vissuta con coraggio,
senza mai perdere la speranza,
sul confine tra Italia e Francia,
dal Seicento ai giorni nostri...

con Miriam Gotti e Silvia Lorenzi
Regia di Umberto Zanoletti

GIOVEDI' 3 AGOSTO

SESTRIERE * CINEMA FRAITEVE * ORE 21.00

VENERDI' 5 AGOSTO ORE 21.00

La via del bosco
Regione Piemonte
Settore Foreste
Italia
45'

Le sfide imposte dalla crisi climatica e il ritorno alle zone rurali abbandonate riconsegnano alle foreste il ruolo di fattore di sviluppo economico e sociale. I boschi garantiscono servizi ecosistemici necessari all'ambiente e alla società impegnata nel fronteggiare le conseguenze del riscaldamento globale; perché ciò avvenga è necessario il lavoro di professionisti che gestiscono i rapporti mutevoli tra uomo e foreste.

Cava Romana
Stefano Pelleriti
Italia
3'

Un montaggio di foto e suoni, un documentario sperimentale girato a Cava Romana - Colonnata (MS). È una storia asciutta, non retorica, emozionale, della "guerra" delle Alpi Apuane: un parco naturale importante che disegna le cave di marmo pregiato come un groviera (con i suoi buchi). In un territorio già difficile per la sua geografia, si contrappongono molti interessi...

Natural Survival
Fabio Morich
Italia
31'

Un'avventura preziosa, alla riscoperta del rapporto con la natura. Conoscere profondamente il mondo interiore può permetterci di riscoprire le nostre più nascoste abilità, e di ricomprendere che la natura non è ostile come pensiamo, ma è lì per sostenere la nostra vita.

Va' Sentiero
Alla scoperta del Sentiero Italia
Andrea Buonopane
Italia
51'

Questo video reportage è il frutto della nostra esperienza, unica e autentica, di sette mesi lungo il Sentiero Italia. Racconta di una natura magica e commovente, ma anche di una comunità. Ampio spazio è lasciato alle voci delle persone incontrate: quelle che resistono in silenzio e che ci hanno insegnato molto sulle potenzialità e le fragilità delle Terre Alte. È un omaggio alla bellezza, alla meraviglia dei paesaggi e alle avventure vissute lungo 3500 km d'Italia.

SABATO 6 AGOSTO ORE 21.00

Harda
Marcin Polar
Polonia
14'

Una scoperta stimola l'immaginazione di un uomo, spingendolo in avanti, in modo rozzo e ossessivo. Passo dopo passo, la macchina da presa partecipa all'esplorazione di luoghi finora sconosciuti all'umanità, che oppongono una crescente resistenza alla fragilità umana.

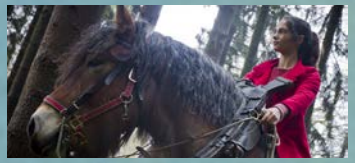

Traces
Sébastien Pins
Belgio
12'

Un taglialegna e il suo cavallo ci portano nel profondo di una foresta delle Ardenne, in compagnia delle stagioni, di una ragazza e di una passione. L'uomo trasmetterà le proprie passioni alla ragazza. Un film sul bisogno di tramandare e sull'ascolto delle vocazioni.

Luge
Mickaël Dupré
Francia
13'

Marion vorrebbe andare in slitta sulla «collina» della sua infanzia. Porta con sé suo fratello, nel desiderio di ritrovarlo…

Drei Zinner Dolomites
Massimiliano Squadroni
Italia
8'

Le Tre Cime di Lavaredo, Drei Zinnen, Three Peaks, le pareti verticali simbolo delle Dolomiti, dominano imponenti nel silenzio, accarezzate dalle nubi, nella magia dell'inverno. Siamo al Dreizinnenhütte 2450 m, sulle Dolomiti di Sesto, Alto Adige South Tyrol.

Anteprima
con
Silvia Lorenzi | Soprano
&
Stefano Gatti | Panoforte

Cerimonia di premiazione

11° Sestriere Film Festival

FUORI CONCORSO
CUORE ATTIVO MONTEROSA

Un saluto al Sestriere Film Festival

Con queste poche righe voglio ringraziarvi per la vostra attenzione nei confronti di una piccolissima associazione di volontariato che ha raccolto la sfida di continuare il percorso dello zio Seppi, l'anima trainante di questa esperienza in Himalaya, dove lavora da quasi quarant'anni. Il nostro gruppo non ha fatto altro che seguire le sue tracce e portare avanti le sue visioni, concentrando il lavoro tra il Nepal e il Pakistan.
Cuore Attivo Monterosa è davvero un manipolo di amici montanari che hanno fatto della montagna la propria scelta di vita, dedicando parte del proprio tempo a progetti di sviluppo sociale attraverso l'educazione e il sostegno sanitario. La nostra speranza è che in futuro i progetti già attivi sulle Alpi possano aumentare, augurandoci di continuare a coinvolgere sempre più giovani e trovare nuove energie per realizzare i nostri sogni.

Il Presidente
Michele Cucchi

CUORE ATTIVO MONTEROSA ODV
www.cuoreattivomonterosa.com
cuoreattivoalagna@gmail.com

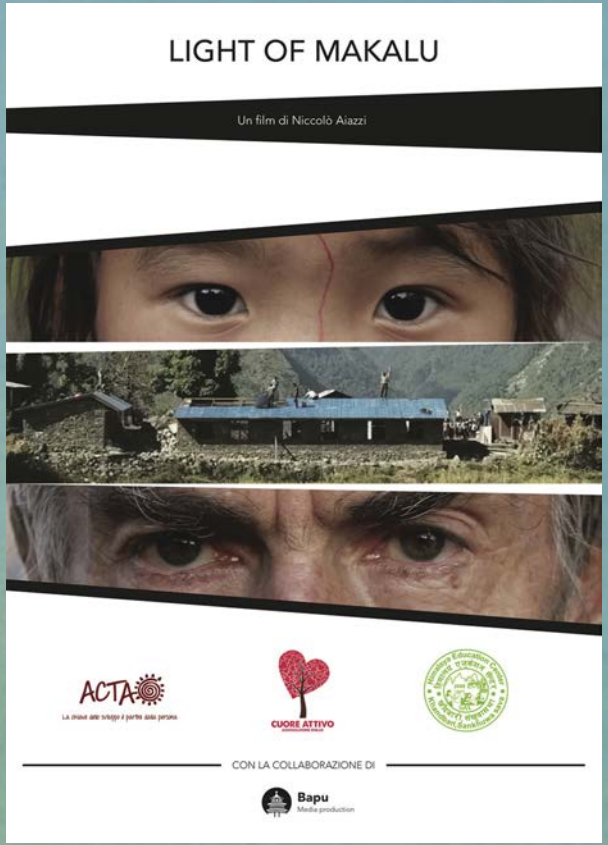

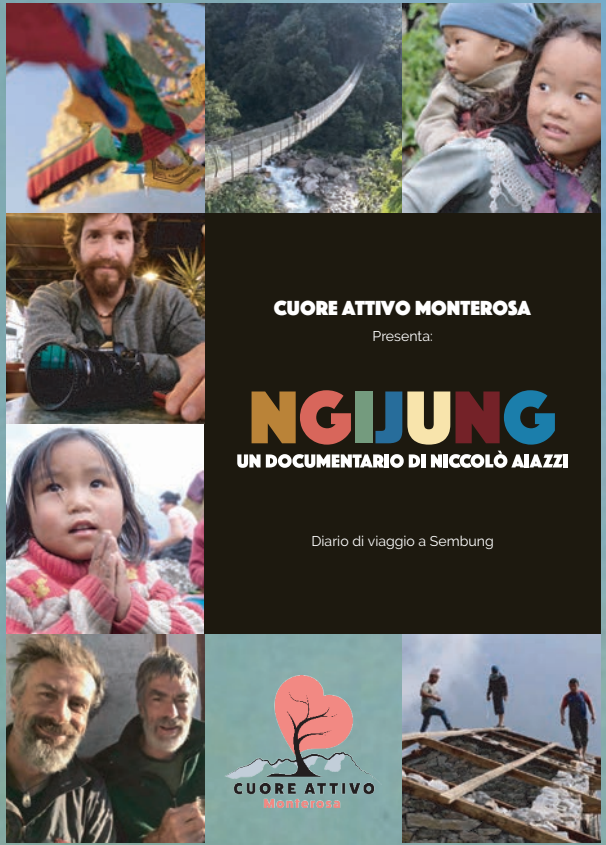

CONCORSO FOTOGRAFICO SPIRIT OF THE MOUNTAIN 2021

Lagazuoi
Antonio Cunico

Luna piena
Mirco Bonacosi

Stambecchi
Mirco Bonacorsi

Specchio magico
Antonella Zucchi

Selvad
Alberto Brevi

La carezza delle onde
Alberto Brevi

Pizzo Coca
Gian Celso Agazzi

Re in posa
Luca Bentoglio

Nascondino con la Luna
Luca Bentoglio

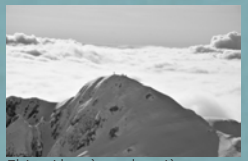
Ehi voi lassù... o laggiù...
Luca Festari

Verso il paradiso
Luciano Covolo

Sinfonie di Note al Cerro Torre
Luciano Covolo

Finestra sulle pale di
S.Martino
Luciano Covolo

Torre dei Sabbioni da Bivacco
Slatape
Mario Faoro

Camosci da Fuciade verso
Passo delle Cirelle
Mario Faoro

Dante's nose
Marta Micheli

Interstellar
Federico Milesi

Multicolor of autumn
Federico Milesi

La casa del monaco
Paolo Buffa

Una sera d'autunno
Paolo Buffa

L'occhio della montagna
Paolo Mozzo

Oro e tempesta
Paolo Mozzo

Mountains breathing
Vittorio Ricci

Winter sunrise
Vittorio Ricci

DOMENICA 8 AGOSTO * ORE 11.30
RIFUGIO ALPETTE

F. Schubert	Der Jüngling an der Quelle
C. Debussy	Beau soir
O. Respighi	Pioggia
A. Dvorak	Canto alla Luna
F. Schubert	Ave Maria
Melodia Gregoriana	Ave Maris Stella
Trad. scozzese	Flow gentlym sweet Afton
G.L. dell'Arpa	Villanella ch'all'acqua vai
H. Mancini	Moon River
Frustaci-Macario	Camminando sotto la pioggia
Anonimo	Sia maledetta l'acqua stammatina
L'acqua de la funtana	L'acqua de la funtana
La bella la va al fosso	La bella la va al fosso

SILVIA LORENZI	SOPRANO
STEFANO GATTI	PIANOFORTE
STEFANO BERTOLI	PERCUSSIONI

Compagnia delle Chiavi
TEATRO SOTTILE
MUSICA CHE VOLA

ONDA ENSEMBLE

IN

JET D'EAU

CONCERTO LIMPIDO

Jet d'eau accosta la **fluidità della musica** a quella dell'acqua. **Il canto scorre** dissetando e ristorando. **Trasparenza, limpidezza e necessità** fluiscono dal colto verso il popolare **ristorando ogni arsura...** L'acqua diventa metafora poetica di un bisogno imprescindibile e **simbolo di sacralità.**

CAMMINA CON IL FESTIVAL

DAL 31 LUGLIO ALL'8 AGOSTO

RITROVO ORE 9.30 PRESSO L'UFFICIO TURISMO

RIENTRO ORE 12.30

I PARTECIPANTI SARANNO ACCOMPAGNATI DA ROBERTO MILETTO | GUIDA ALPINA

Domenica 1 agosto
Sentiero Bordin

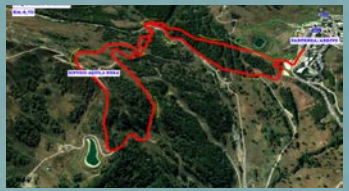

Lunedì 2 agosto
Rifugio Aquila Nera

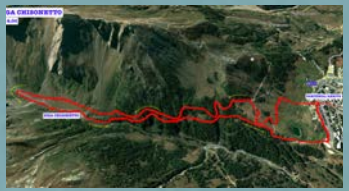

Martedì 3 agosto
Diga Chisonetto

Mercoledì 4 agosto
Fraiteve - Basset

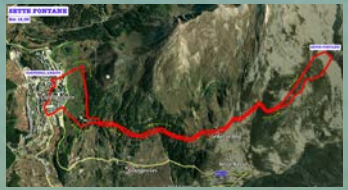

Giovedì 5 agosto
Sette Fontane

Venerdì 6 agosto
Borgata

Sabato 7 agosto
Fraiteve -Monterotta

Domenica 8 agosto
Rifugio Alpette