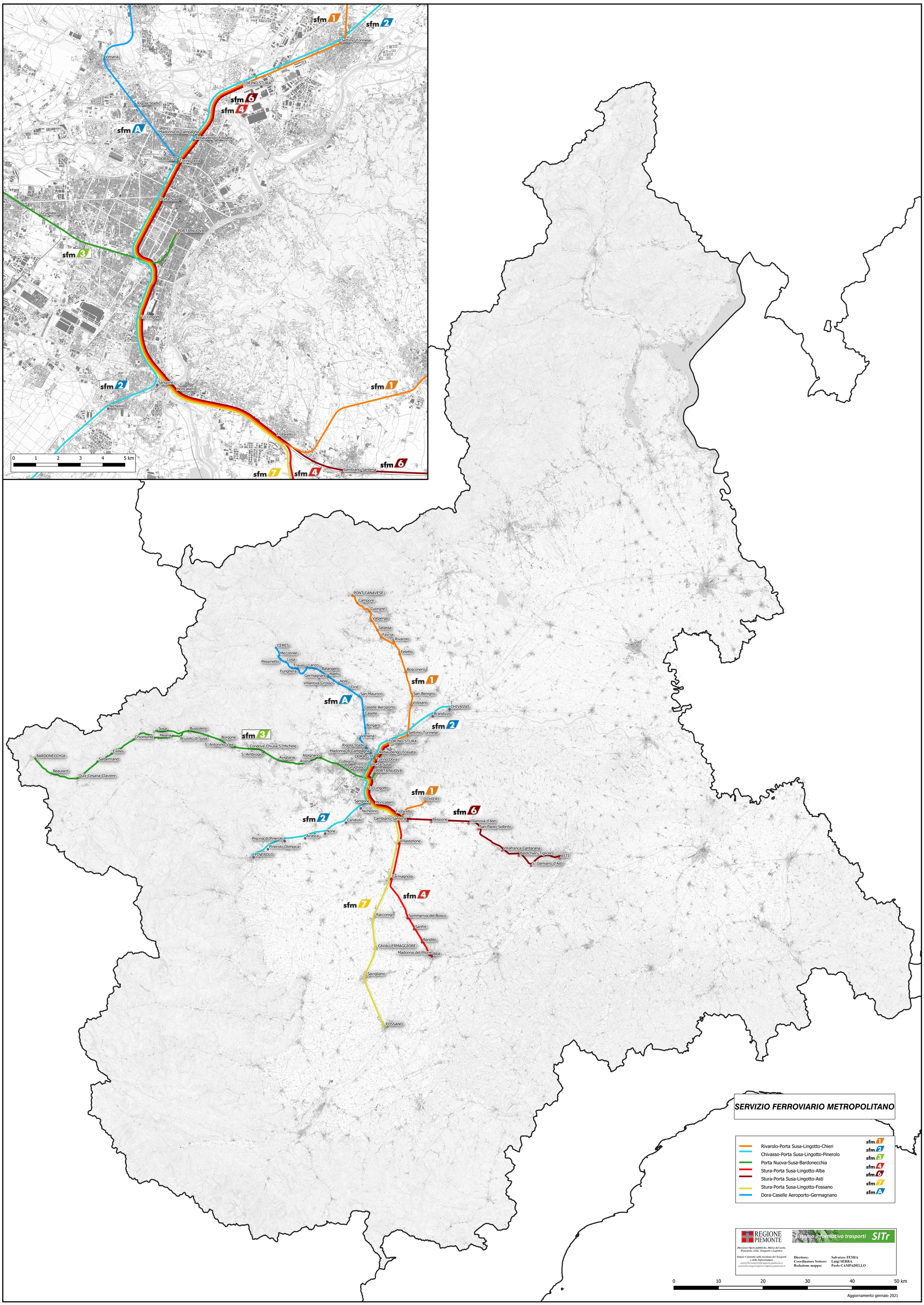
SERVIZIO FERROVIARIO METROPOLITANO
Rivarolo-Porta Susa-Lingotto-Chieri
Chivasso-Porta Susa-Lingotto-Pinerolo
Porta Nuova-Susa-Bardonecchia
Stura-Porta Susa-Lingotto-Alba
Stura-Porta Susa-Lingotto-Asti
Stura-Porta Susa-Lingotto-Fossano
Dora-Caselle Aeroporto-Germagnano
REGIONE PIEMONTE
Sistema informativo trasporti SITr
Direzione Opere pubbliche, Difesa del suolo, Protezione civile, Trasporti e Logistica
Settore Controllo sulla Gestione dei Trasporti e delle Infrastrutture
controllo.trasporti@regione.piemonte.it
controllo.trasporti@cert.regione.piemonte.it
Direttore: Salvatore FEMIA
Coordinatore Settore: Luigi SERRA
Redazione mappa: Paolo CAMPADELLO
0 10 20 30 40 50 km
Aggiornamento gennaio 2021
PONT CANAVESE
Campore
Cuorgnè
Valperga
Salassa
Favria
Rivarolo
Feletto
Bosconero
San Benigno
Volpiano
CHIVASSO
Brandizzo
Settimo Torinese
TORINO STURA
Rebaudengo-Fossata
Torino Dora
Porta Susa
PORTA NUOVA
To Lingotto
Moncalieri
Trofarello
Cambiano-Santena
CHIERI
Pessione
Villanova d'Asti
San Paolo Solbrito
Villafranca Cantarana
Baldichieri-Tigliole
ASTI
S. Damiano d'Asti
Villastellone
Carmagnola
Sommariva del Bosco
Sanfré
Bandito
BRA
Madonna del Pilone
CAVALLERMAGGIORE
Racconigi
Savigliano
FOSSANO
CERES
Mezzenile
Losa
Pessinetto
Traves
Lanzo
Funghera
Balangero
Germagnano
Mathi
Villanova-Grosso
Nole
Cirié
San Maurizio
Caselle Aeroporto
Caselle
Borgaro
Venaria
Rigola-Stadio
Madonna di Campagna
DORA GTT
Collegno
Grugliasco
Sangone
Nichelino
Candiolo
None
Airasca
Piscina di Pinerolo
Pinerolo Olimpica
PINEROLO
Susa
Meana
Bussoleno
Bruzolo di Susa
Borgone
S. Antonino-Vaie
Condove
Chiusa S. Michele
S. Ambrogio
Avigliana
Alpignano
Rosta
Chiomonte
Exilles
Salbertrand
Beaulard
Oulx-Cesana-Claviere
BARDONECCHIA
sfm 1
sfm 2
sfm 3
sfm A
sfm 4
sfm 6
sfm 7