



FiLeProPri

Filiera del Legno su Proprietà Privata in Alta Valle di Susa



Il progetto FiLeProPri

Roberta Berretti, Alberto Dotta



La Foresta
SUSA (TO)



PSR 2014-2020, Regione Piemonte, Operazione 16.1.1, Azione 1 Bando 2016
FEASR - Fondo europeo agricolo per lo sviluppo rurale l'Europa investe nelle zone rurali





Problematica di partenza (da piano Forestale Regionale):



Marginalità
socio-economica
del settore
forestale

Produzione,
economia e
mercato

Elevati costi di intervento
sui boschi

Basso valore di mercato
del prodotto legno

- Elevata frammentazione
della proprietà

- Scarsa attitudine storica alla gestione associata
del territorio e delle attività economiche (uso
comune di attrezzature, commercializzazione)

- Gestione selvicolturale orientata all'ottenimento di prodotti di scarso
valore economico



Problematica di partenza (da piano Forestale Regionale):

patrimonio forestale ambito montano: 627.259 ha

- Elevata frammentazione della proprietà

proprietà pubblica: 40%
proprietà privata: 60%



376.000 ha



funzione produttiva e protettiva-produttiva 58% (daPFT)



localizzazione di basso versante in genere serviti da viabilità



Possibili soluzioni:



Elevati costi di intervento sui boschi

Diminuzione dei costi di intervento sui boschi

- Associazionismo forestale pubblico e privato, valorizzazione delle proprietà collettive

• Animazione, divulgazione, comunicazione

Basso valore di mercato del prodotto legno

Aumento di valore di mercato dei prodotti forestali

- Ricerca e sviluppo delle migliori produzioni ottenibili dagli attuali soprassuoli

• Sviluppo filiera legno-energia



Finanziamento del progetto



Misura 16.1.1 - Bando 2016
Programma di Sviluppo Rurale della Regione Piemonte

Durata teorica: 2 anni
25 /09/2018 – 25/09/2020

Finanziamento: 124.066 euro
(finanziato 100%)



PSR 2014-2020, Regione Piemonte, Operazione 16.1.1, Azione 1 Bando 2016
FEASR - Fondo europeo agricolo per lo sviluppo rurale l'Europa investe nelle zone rurali



costituzione di un Gruppo Operativo

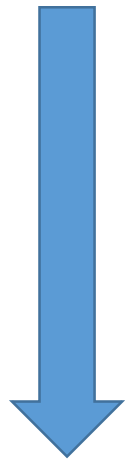
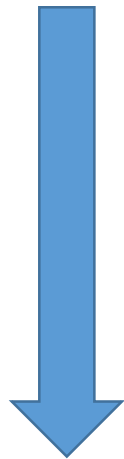

ente di gestione e pianificazione forestale
Capofila



ente di ricerca



La Foresta
SUSA (TO)

ditta utilizzazione forestale



ditta lavorazione legname

Furvis Rosanna
Furvis Valerio
proprietari forestali



ambito territoriale del progetto

Alta Valle di Susa

Superficie forestale totale: 29.745 ha

Superficie forestale pubblica : 18.845 ha

Superficie forestale privata: 10.900 ha

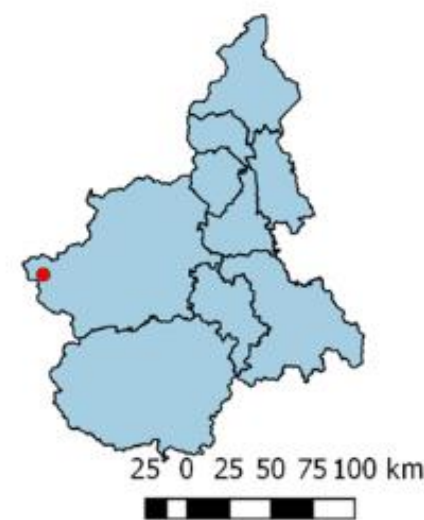
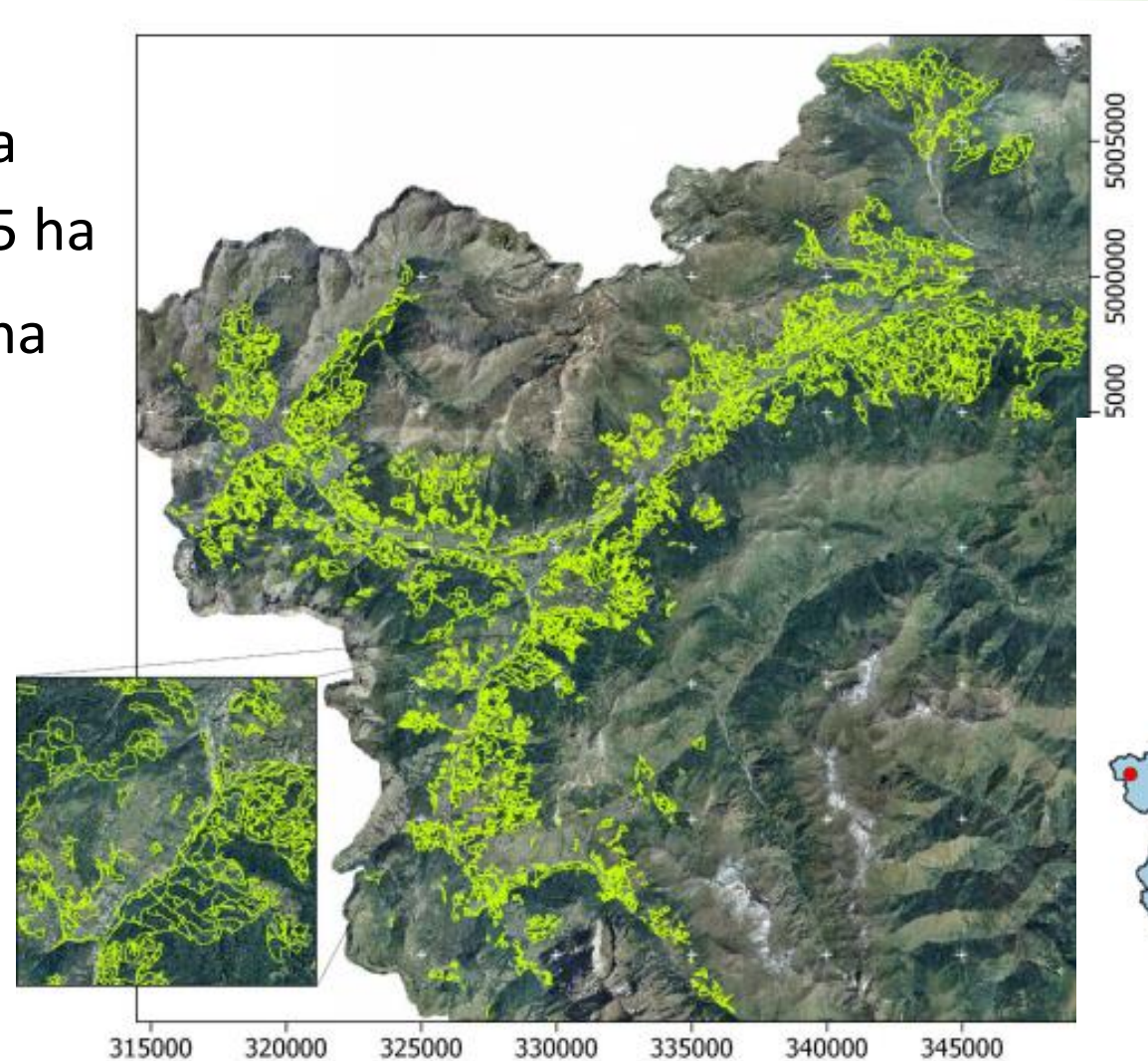



Struttura del progetto:

Diminuzione dei costi di
intervento sui boschi

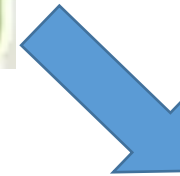

WP1-Applicazione metodologia inventariale innovativa

WP1-A: Rilievi aree saggio di controllo a terra ed elaborazioni dendrometriche

WP1-B: Elaborazioni dendrometriche popolamenti forestali a partire da dati Lidar/immagini satellitari

WP1-C: Stima e modellizzazione degli errori delle provvigioni

WP1-D: Redazione della cartografia delle provvigioni

WP1-E: Individuazione dei comprensori di maggior interesse e piani di taglio

WP2- Definizione di una forma di associazionismo innovativo

WP2-A: Realizzazione attività di animazione e coinvolgimento nel territorio

WP2-B: Definizione delle possibili forme associative partecipate

WP3-C: Definizione del meccanismo di formazione del prezzo/valore del legname



Struttura del progetto:



Aumento di valore di
mercato dei prodotti
forestali



WP3- Attivazione forme associative

WP3-A: Attivazione forma associativa

WP3-B: Individuazione di cantieri pilota sperimentali

WP3-C: Realizzazione martellata e progetto di taglio

WP3-D: Controllo utilizzazione e commercializzazione legname



PROGETTO DI TAGLIO "Progetto FileProPri: lotto conifere Bardonecchia"

| | |
|-------------------|--|
| Richiedente | Consorzio Forestale Alta Valle Susa |
| Altri proprietari | |
| Data | 2/02/2021 |
| Comune | Comune di Bardonecchia |
| Censuario | Bardonecchia |
| Estremi catastali | Comune di Bardonecchia, Sezione A - Foglio 60, Sezione C - Foglio 7 e 9 (per i mappali si rimanda all'interno della relazione) |
| Martello | |
| Contrassegnatura | Vernice rosa |
| Note | |

Struttura del progetto:



• Animazione,
divulgazione,
comunicazione



WP4- Attività di disseminazione progetto

Apertura e gestione pagina dedicata

Pubblicazione articoli e poster

Stampa e diffusione di opuscoli

Incontri tecnici

FiLeProPri

GUADAGNA DAL TUO BOSCO SENZA SPENDERE

GESTENDO INSIEME SIAMO TUTTI UN PO' PIÙ FORTI!

5 MOTIVI PER DECIDERE INSIEME COME GESTIRE IL TUO BOSCO

- Non devi anticipare soldi
- Non devi seguire alcuna pratica burocratica
- Ricavi maggiori senza sforzo
- Il tuo bosco può migliorare grazie a tecnici esperti in selvicoltura
- Contribuisci a creare lavoro locale qualificato

5 ATTIVITÀ CHE PAGA IL TUO BOSCO

- 1 Progetto di taglio
- 2 Autorizzazioni amministrative
- 3 Intervento Selvicolturale
- 4 Vendita del legno
- 5 RIDISTRIBUZIONE DEGLI UTILI

<https://www.cfavs.it>

CHI SIAMO





Risultati principali:



Redazione della cartografia delle provvigioni: 29.145 ha



Piani dei taglio su proprietà privata: 874 ha



Attivazione di 2 ATS: 270 particelle catastali interessate



Realizzazione di interventi selvicoturali: 23 ha