



# FiLeProPri

## Filiera del Legno su Proprietà Privata in Alta Valle di Susa

FiLeProPri

GUADAGNA DAL TUO  
BOSCO SENZA SPENDERE



Alberto Dotta

**IL COINVOLGIMENTO DEI PROPRIETARI FORESTALI PRIVATI  
ATTIVAZIONE FORME ASSOCIATIVE**





# FASE 1 – interesse e curiosità





# FASE 1 – interesse e curiosità

- INTERESSE NEI CONFRONTI:
  - Possibilità di gestione del territorio
  - Possibilità di generare un reddito
  - Possibilità di ritornare ad essere soggetti attivi
  - Possibilità di attuare interventi senza contributi attivi
  - Possibilità di attivare filiere locali a partire dai boschi privati



# FASE 1 – interesse e curiosità

- CURIOSITA' NEI CONFRONTI:
  - Curiosità nel vedere la possibilità di analisi del territorio con dati satellitari
  - Curiosità nello scoprire l'effettiva consistenza delle proprio bosco
  - Curiosità nello scoprire di avere un bosco.....



# FASE 2 – diffidenza





## FASE 2 – diffidenza

- DIFFIDENZA NEI CONFRONTI:
  - Cosa vogliono fare a casa mia?
  - Perché si interessano dei miei boschi?
  - Sanno solo loro cosa ci guadagnano..
  - Diamo in gestione i boschi brutti.... quelli belli li gestiamo noi direttamente...



# FASE 3 – proposte

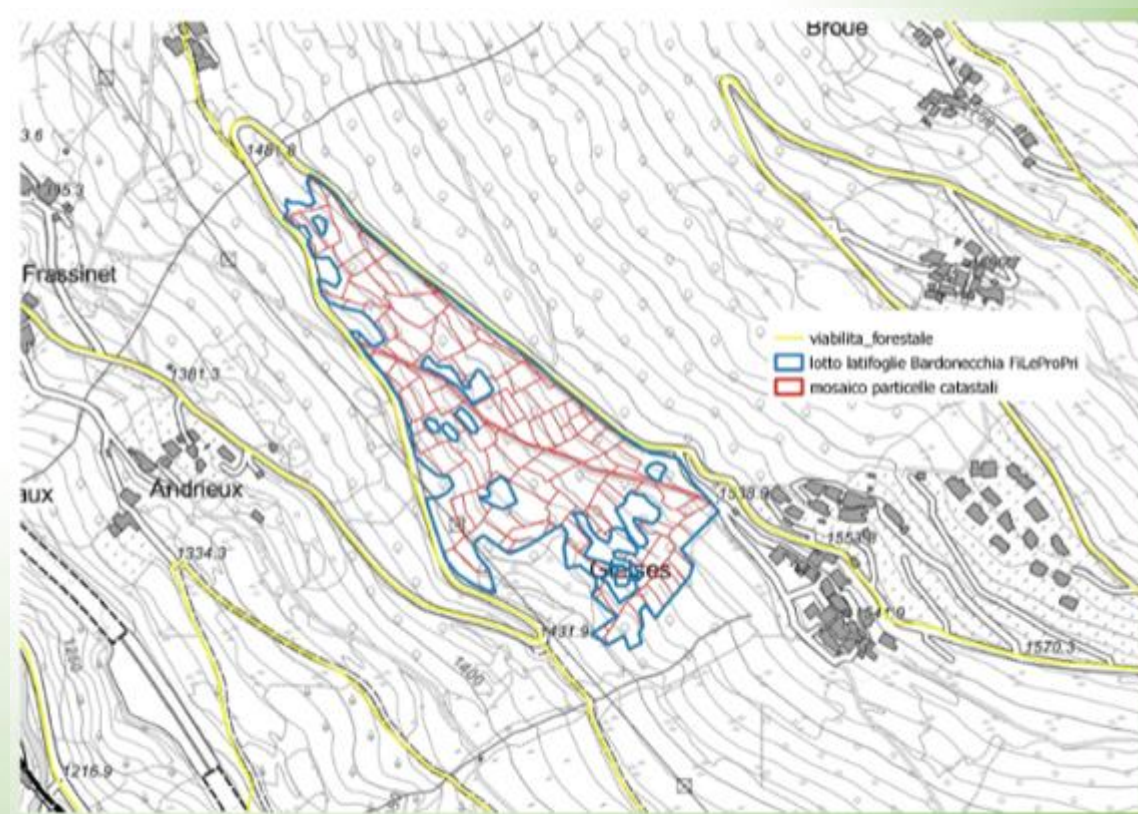



# FASE 3 – proposte

- Due diverse sensibilità:
  - 1) interlocutore singolo
  - 2) Interlocutore già associato per altri scopi





# FASE 3 – proposte

- Due diverse sensibilità:

## 1) interlocutore singolo

| SPECIE               | VOLUME LORDO (m <sup>3</sup> ) | VOLUME NETTO (m <sup>3</sup> ) | PIANTE n. |
|----------------------|--------------------------------|--------------------------------|-----------|
| Larice F.30, Map.510 | 7,549                          | 5,888                          | 1-3       |
| Larice F.18, Map.69  | 42,210                         | 32,924                         | 4-30      |
| Larice F.18, Map.19  | 46,208                         | 36,042                         | 31-61     |
| <b>TOTALE</b>        | <b>95,967</b>                  | <b>74,854</b>                  |           |

Superficie complessiva 2,1 ha

4 mappali diversi

2 proprietari

Ripresa 150 m<sup>3</sup>

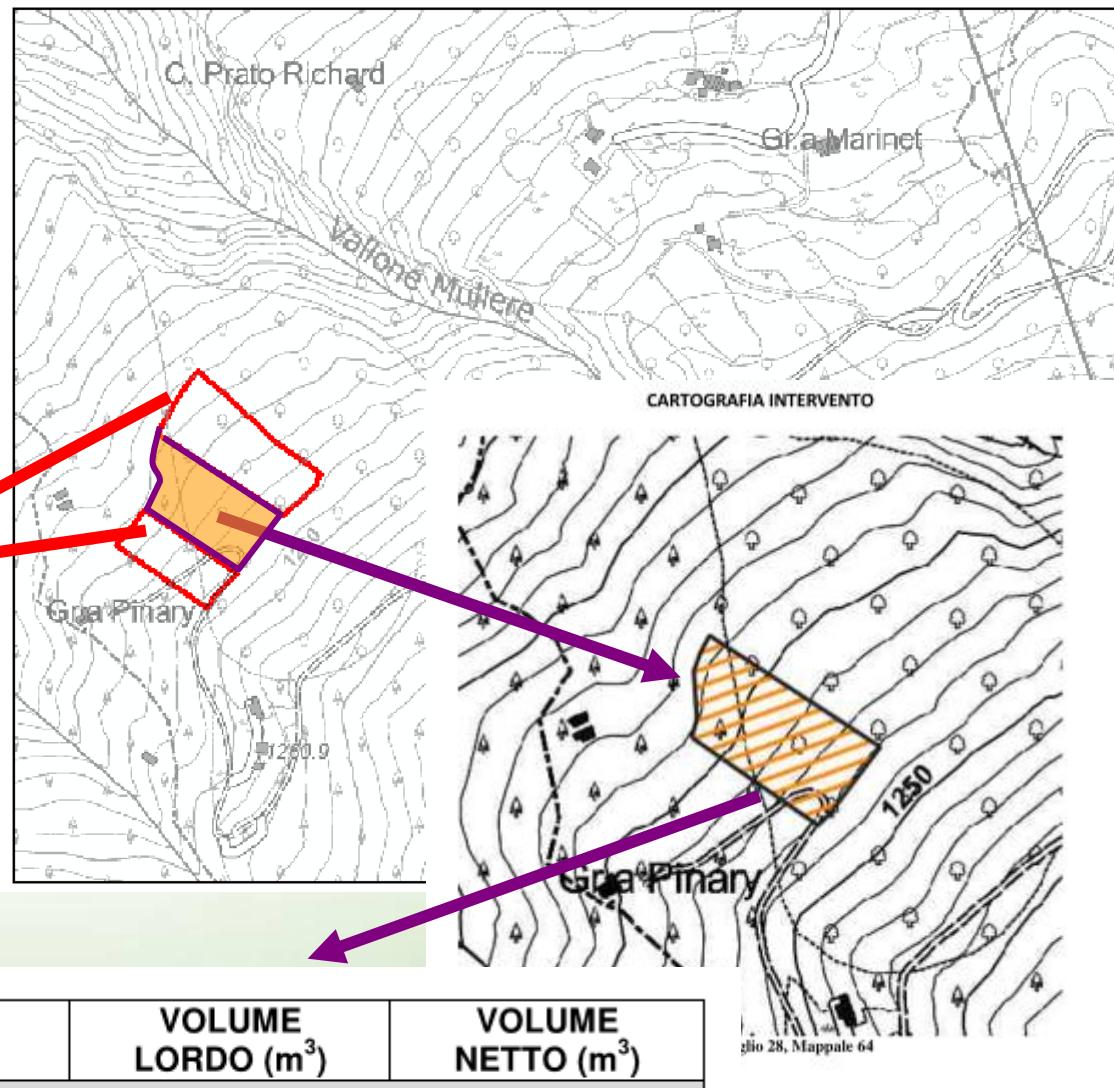

| SPECIE         | VOLUME LORDO (m <sup>3</sup> ) | VOLUME NETTO (m <sup>3</sup> ) |
|----------------|--------------------------------|--------------------------------|
| <b>F28_M64</b> |                                |                                |
| <b>Larice</b>  | <b>73,165</b>                  | <b>58,532</b>                  |



# FASE 3 – proposte

- Due diverse sensibilità:
  - 1) interlocutore singolo
  - 2) Associazione Temporanea di scopo  
Spesso in associazione  
con Comune per singolo lotto Pubblico- Privato

|   | Exilles Part. For. 44 | Foglio 36 Mappale 34 | Foglio 36 Mappale 37 | Foglio 36 Mappale 38   | Foglio 36 Mappale 41            | Foglio 36 Mappale 42 |
|---|-----------------------|----------------------|----------------------|--|---------------------------------|----------------------|
| <b>Proprietario:</b>                            | Comune di Exilles     | Faure Fiorenzo       | Fontan Severina      | Balcet Eliana,<br>Ocas Maria<br>Anna, Sigot<br>Bruno,<br>Ernesto,<br>Flavia, Gino,<br>Ines, Iolanda,<br>Patrizia,<br>Secondino | Deyme Edoardina,<br>Mar Joannes | Deyme Annibale       |
| <b>Valore macchiatico: Totale (iva esclusa)</b> | <b>C 4,795.81</b>     | <b>C 99.88</b>       | <b>C 394.98</b>      | <b>C 306.48</b>  | <b>C 87.10</b>                  | <b>C 545.84</b>      |

CARTOGRAFIA INTERVENTO  
Comune di Salbertrand - Lotto Mishè

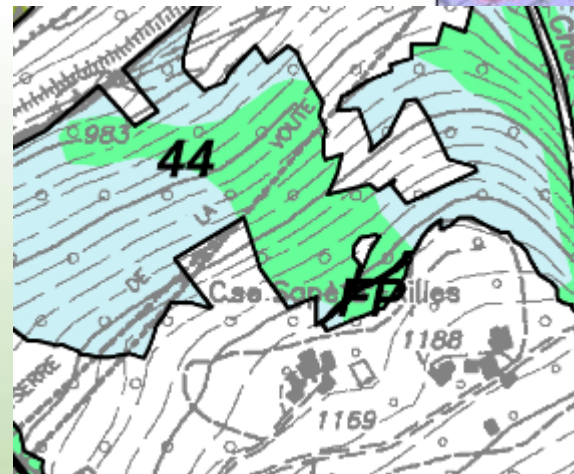
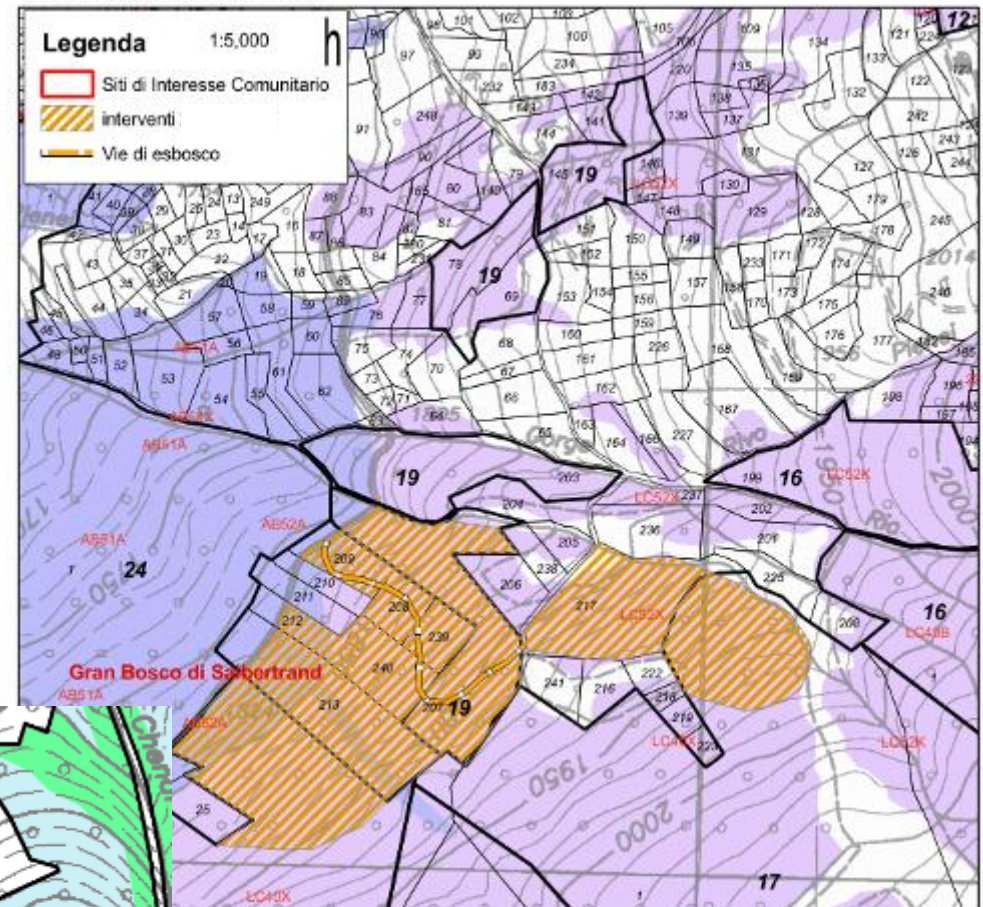

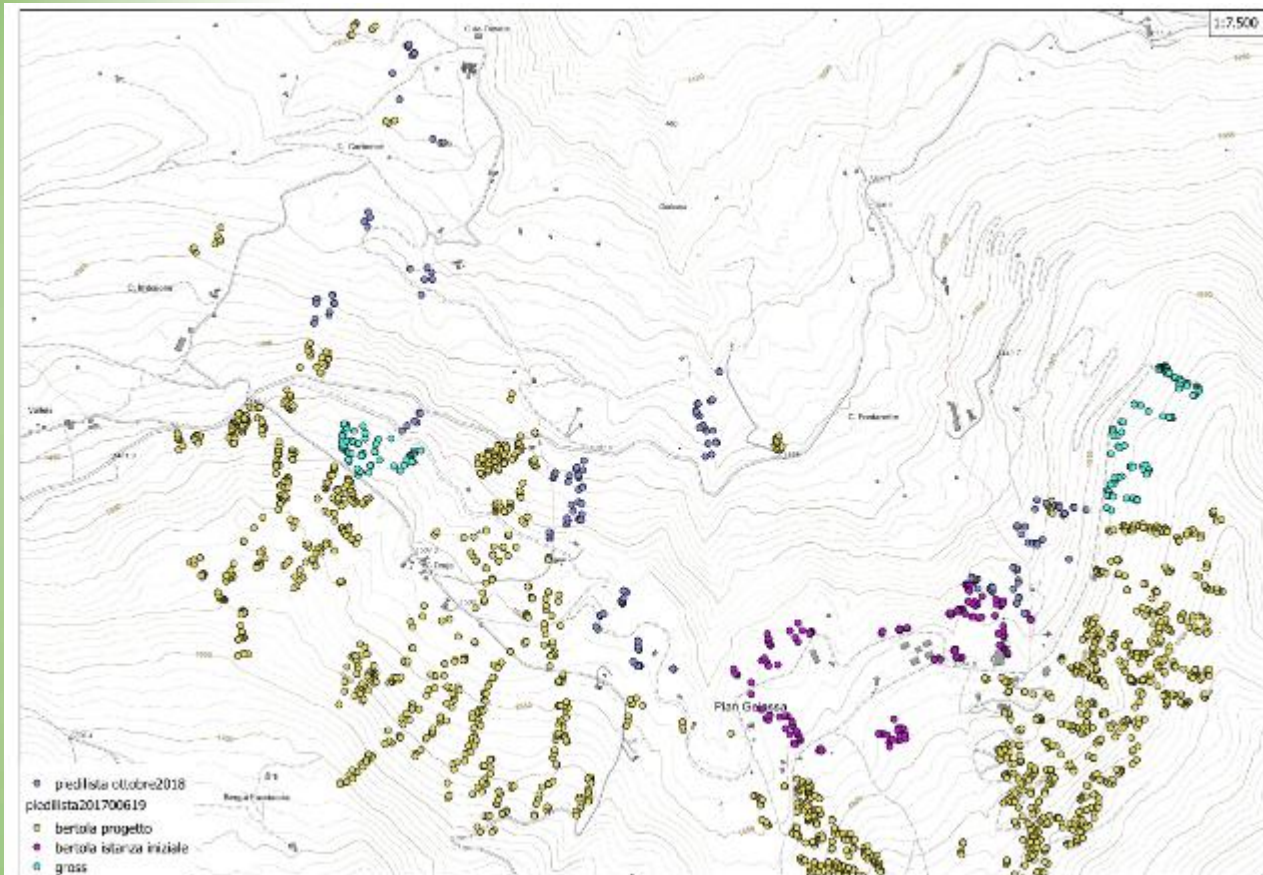

|  |                                 |
|--|---------------------------------|
| <b>Governo</b>                                 | Fustaia                         |
| <b>Tipo di intervento</b>                      | Tagli di maturità della fustaia |
| <b>Categorie forestali</b>                     | Lariceti e cembrete             |
| <b>Piedilista</b>                              | Si                              |
| <b>Totale superficie intervento</b>            | 7,3779                          |
| <b>Numero piante</b>                           | 195                             |
| <b>Finalita' del taglio</b>                    | Legna da opera                  |
| <b>Destinazione del legname</b>                | Commerciale                     |
| <b>Specie interessate dal taglio</b>           | Larice (P,310 Metri Cubi)       |
| <b>Ramaglia</b>                                | 0 Metri Cubi                    |
| <b>Stima massa retrainabile</b>                | 310 Metri Cubi                  |
| <b>Viabilità utilizzata in fase di esbosco</b> | Utilizzo viabilità esistente    |
| <b>Tipo di esbosco</b>                         | Con Trattore                    |

| Comune                              | Sez. | Foglio | Part. | Sub. | Sup.part. (ha) | Sup.int. (ha) |
|-------------------------------------|------|--------|-------|------|----------------|---------------|
| GRAVERE (TORINO)                    | _    | 14     | 00181 |      | 0,2070         | 0,2070        |
| GRAVERE (TORINO)                    | _    | 14     | 00263 |      | 0,2312         | 0,2312        |
| GRAVERE (TORINO)                    | _    | 14     | 00406 |      | 0,0310         | 0,0310        |
| GRAVERE (TORINO)                    | _    | 14     | 00407 |      | 0,2200         | 0,2200        |
| GRAVERE (TORINO)                    | _    | 14     | 00419 |      | 0,3080         | 0,3080        |
| GRAVERE (TORINO)                    | _    | 14     | 00423 |      | 0,2617         | 0,2617        |
| GRAVERE (TORINO)                    | _    | 16     | 167   |      | 0,1519         | 0,1519        |
| GRAVERE (TORINO)                    | _    | 16     | 00174 |      | 0,2584         | 0,2584        |
| GRAVERE (TORINO)                    | _    | 16     | 00175 |      | 0,0802         | 0,0802        |
| GRAVERE (TORINO)                    | _    | 16     | 00176 |      | 0,0668         | 0,0668        |
| GRAVERE (TORINO)                    | _    | 16     | 00177 |      | 0,1002         | 0,1002        |
| GRAVERE (TORINO)                    | _    | 16     | 00178 |      | 0,2369         | 0,2369        |
| GRAVERE (TORINO)                    | _    | 17     | 00078 |      | 0,0733         | 0,0733        |
| GRAVERE (TORINO)                    | _    | 17     | 00079 |      | 0,1740         | 0,1740        |
| GRAVERE (TORINO)                    | _    | 17     | 00099 |      | 0,1204         | 0,1204        |
| GRAVERE (TORINO)                    | _    | 17     | 292   |      | 0,0160         | 0,0160        |
| GRAVERE (TORINO)                    | _    | 18     | 00025 |      | 0,3449         | 0,3449        |
| GRAVERE (TORINO)                    | _    | 18     | 00081 |      | 0,2780         | 0,2780        |
| GRAVERE (TORINO)                    | _    | 18     | 00083 |      | 0,1670         | 0,1670        |
| GRAVERE (TORINO)                    | _    | 18     | 00095 |      | 0,2655         | 0,2655        |
| GRAVERE (TORINO)                    | _    | 18     | 00177 |      | 0,2873         | 0,2873        |
| GRAVERE (TORINO)                    | _    | 18     | 00299 |      | 0,0696         | 0,0696        |
| GRAVERE (TORINO)                    | _    | 18     | 00308 |      | 0,0826         | 0,0826        |
| GRAVERE (TORINO)                    | _    | 20     | 00009 |      | 0,0623         | 0,0623        |
| GRAVERE (TORINO)                    | _    | 20     | 00034 |      | 0,0636         | 0,0636        |
| GRAVERE (TORINO)                    | _    | 20     | 00037 |      | 0,2224         | 0,2224        |
| GRAVERE (TORINO)                    | _    | 20     | 00039 |      | 0,3208         | 0,3208        |
| GRAVERE (TORINO)                    | _    | 20     | 00041 |      | 0,0534         | 0,0534        |
| GRAVERE (TORINO)                    | _    | 20     | 00048 |      | 0,1221         | 0,1221        |
| GRAVERE (TORINO)                    | _    | 20     | 00221 |      | 0,1974         | 0,1974        |
| GRAVERE (TORINO)                    | _    | 21     | 14    |      | 0,0323         | 0,0323        |
| GRAVERE (TORINO)                    | _    | 22     | 00006 |      | 0,1409         | 0,1409        |
| GRAVERE (TORINO)                    | _    | 22     | 00043 |      | 0,2526         | 0,2526        |
| GRAVERE (TORINO)                    | _    | 22     | 00127 |      | 0,1338         | 0,1338        |
| GRAVERE (TORINO)                    | _    | 22     | 00129 |      | 0,4080         | 0,4080        |
| GRAVERE (TORINO)                    | _    | 23     | 00108 |      | 0,2038         | 0,2038        |
| GRAVERE (TORINO)                    | _    | 23     | 109   |      | 0,2003         | 0,2003        |
| GRAVERE (TORINO)                    | _    | 23     | 00111 |      | 0,2392         | 0,2392        |
| GRAVERE (TORINO)                    | _    | 23     | 00114 |      | 0,2487         | 0,2487        |
| GRAVERE (TORINO)                    | _    | 23     | 00141 |      | 0,4444         | 0,4444        |
| <b>Totale superficie intervento</b> |      |        |       |      |                | <b>7,3779</b> |



# FASE 3 – proposte

| COMUNE                    | TIPO | ISTAN  | VOLUME         | Superficie (ha) |
|---------------------------|------|--------|----------------|-----------------|
| BARDONECCHIA              | AU   |        | 62,80          | 0,309           |
| CESANA TORINESE           | AU   |        | 91,58          | 0,207           |
| CHIOMONTE                 | -    |        | 6,08           | 0,029           |
|                           |      |        | 7,92           | 0,016           |
|                           | AU   |        | 6,62           | 0,923           |
|                           |      |        | 18,33          | 0,422           |
|                           |      |        | 24,52          | 0,548           |
|                           | CS   |        | 1,83           | 0,010           |
|                           |      |        | 4,85           | 0,265           |
|                           |      |        | 3,80           | 0,075           |
|                           |      |        | 2,63           | 0,026           |
|                           |      |        | 3,72           | 0,122           |
|                           |      |        | 5,47           | 0,160           |
|                           |      |        | 8,00           | 0,160           |
|                           |      |        | 31,38          | 2,321           |
|                           |      |        | 14,64          | 0,269           |
|                           |      |        | 19,80          | 0,077           |
|                           |      |        | 23,01          | 1,838           |
|                           |      |        | 22,87          | 1,948           |
|                           |      | 61,95  | 0,522          |                 |
|                           |      | 73,17  | 0,714          |                 |
|                           |      | 95,97  | 1,259          |                 |
| GIAGLIONE                 | CS   |        | 6,61           | 0,578           |
| GRAVERE                   | AU   |        | 285,36         | 5,899           |
|                           | CS   |        | 9,76           | 0,554           |
|                           |      |        | 10,04          | 0,202           |
|                           |      |        | 38,18          | 1,212           |
|                           |      |        | 21,88          | 0,880           |
|                           |      | 137,85 | 1,075          |                 |
| MEANA DI SUSA             | AU   |        | 8,76           | 0,437           |
|                           | CS   |        | 40,12          | 2,995           |
| OULX                      | AU   |        | 5,76           | 0,307           |
|                           |      |        | 3,95           | 0,169           |
|                           |      |        | 10,92          | 0,487           |
|                           |      |        | 8,09           | 0,825           |
|                           |      |        | 8,29           | 0,302           |
|                           |      |        | 19,31          | 1,335           |
|                           |      |        | 10,67          | 0,220           |
|                           |      |        | 19,36          | 4,566           |
|                           |      |        | 34,97          | 3,073           |
|                           |      |        | 40,88          | 0,528           |
|                           |      |        | 60,87          | 4,646           |
|                           |      |        | 622,81         | 9,988           |
|                           | CS   |        | 9,81           | 0,105           |
|                           |      |        | 4,06           | 3,844           |
|                           |      |        | 17,90          | 0,414           |
|                           |      |        | 5,32           | 0,060           |
|                           |      |        | 8,84           | 0,309           |
|                           |      | 25,75  | 0,846          |                 |
|                           |      | 53,28  | 0,614          |                 |
|                           |      | 83,02  | 4,116          |                 |
|                           |      | 195,09 | 9,118          |                 |
| SALBERTRAND               | AU   |        | 7,32           | 0,282           |
|                           |      |        | 9,16           | 0,277           |
|                           |      |        | 12,73          | 0,097           |
|                           |      |        | 18,33          | 0,642           |
|                           |      |        | 51,37          | 0,935           |
| SAUZE DI CESANA           | CS   |        | 13,50          | 0,710           |
|                           |      |        | 33,00          | 1,025           |
| SAUZE D'OULX              | AU   |        | 10,00          | 0,639           |
| <b>Totale complessivo</b> |      |        | <b>2553,84</b> | <b>76,529</b>   |

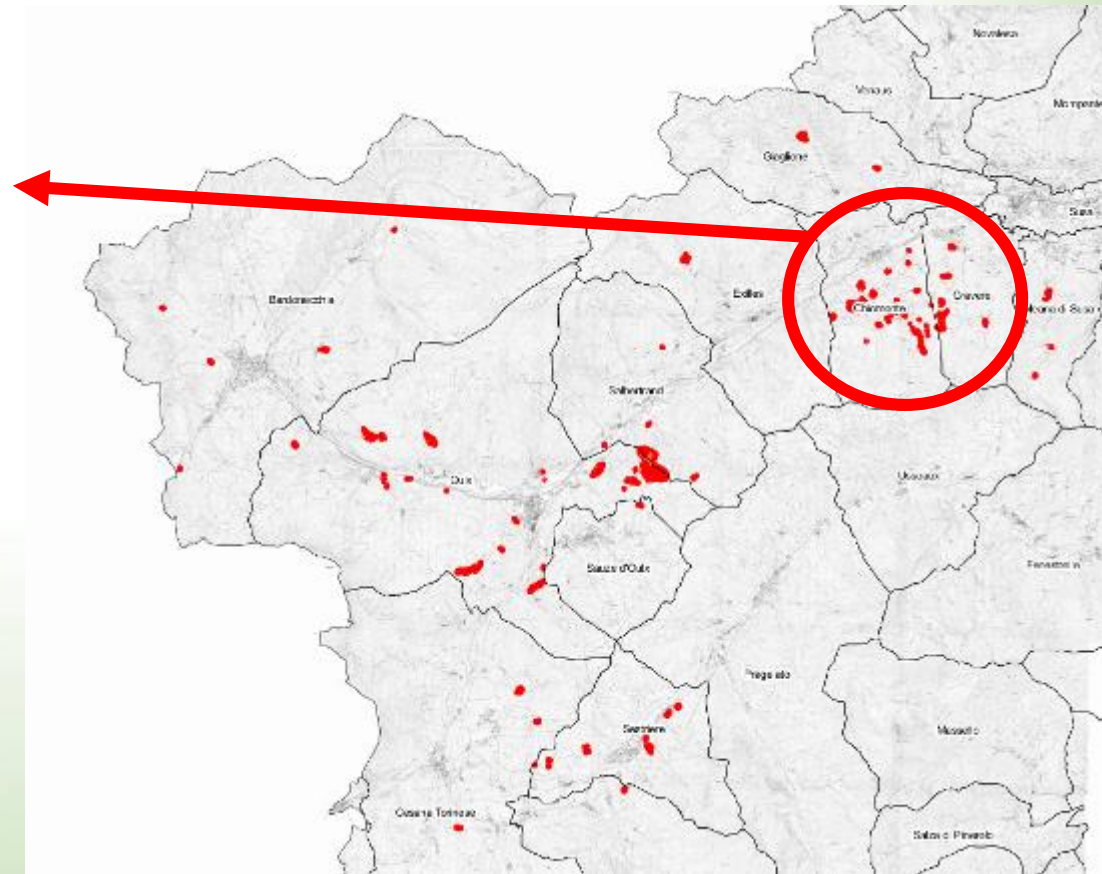



# FASE 3 – proposte

- Due diverse sensibilità:

## 1) interlocutore singolo

- 1) Difficoltà nel trovare una volontà di gestione associata
- 2) Scarso interesse verso ipotesi di gestione nel medio periodo
- 3) Interesse istantaneo legato alla singola utilizzazione
- 4) Massima capitalizzazione della biomassa presente
- 5) Minima valorizzazione economica del bene
- 6) Non si va oltre la singola **comunicazione semplice**
- 7) Possibili **Progetti di taglio ATS – Associazioni temporanee di scopo** per singolo lotto boschivo spesso in occasione di Lotto Pubblico-Privato
- 8) Difficile ipotizzare creazione **ASFO** solo per scopi forestali in assenza di dati territoriali che giustificano un interesse per i proprietari





# FASE 3 – proposte

- Due diverse sensibilità:
  - 1) interlocutore singolo – risultati FILEPROPRI
    - 1) Ipotesi di creazione di **ATS** o **ASFOfor** a partire dai dati del piano di interventi
    - 2) Segnali incoraggianti – elevato interesse a creare forme associative **ASFOfor** a partire da dati concreti. (in corso riunioni in comune di Giaglione – Gravera Chiomonte)

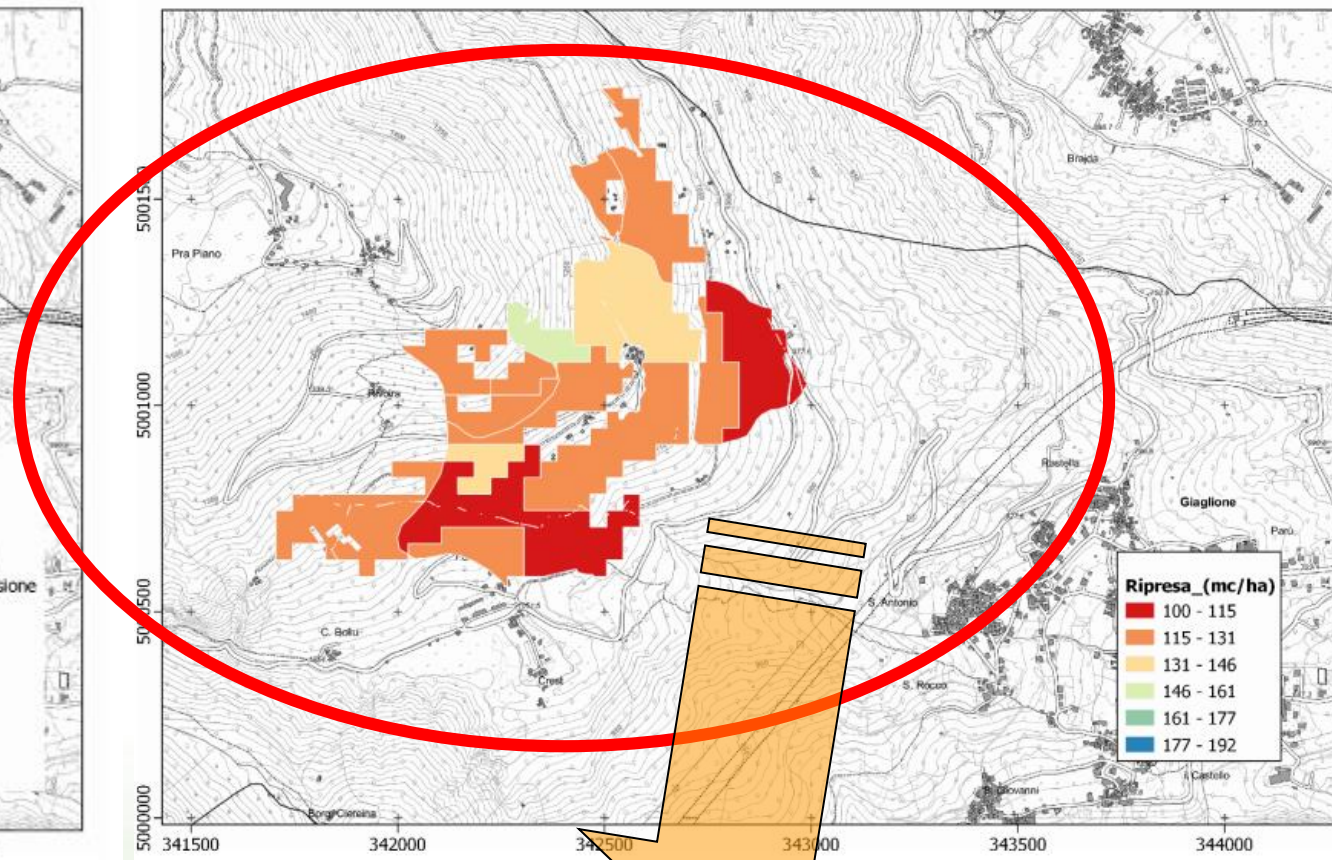
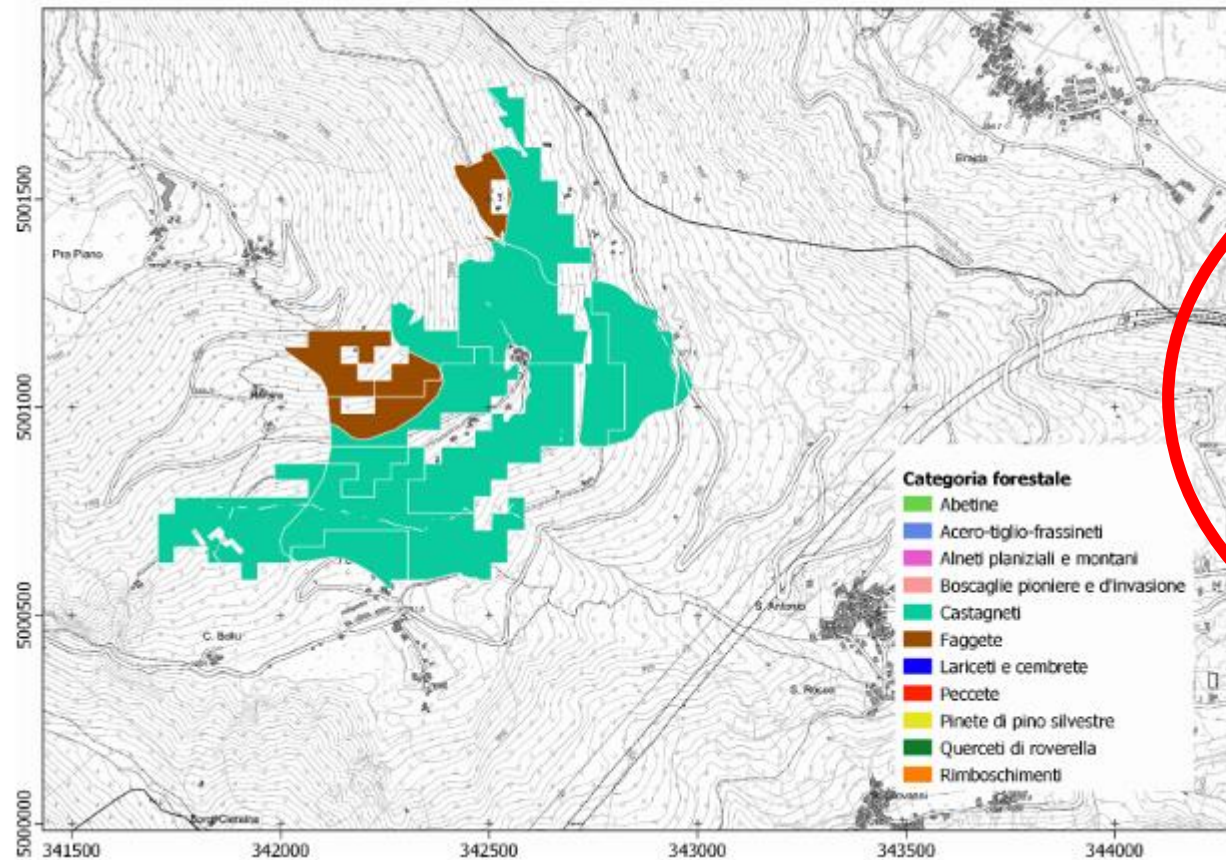

**PRIMA IPOTESI - ASFOfor - GIAGLIONE**  
**FILIERA VALORIZZAZIONE DEL LEGNO - GESTIONE**  
**TELERISCALDAMENTO SUPROPOSTA**  
**DELL'AMMINISTRAZIONE COMUNALE**

**ITER DI COSTITUZIONE - ASFO CHIOMONTE  
FILIERA VALORIZZAZIONE DEL LEGNO - GESTIONE  
TELERISCALDAMENTO BIOMASSE FRAIS**

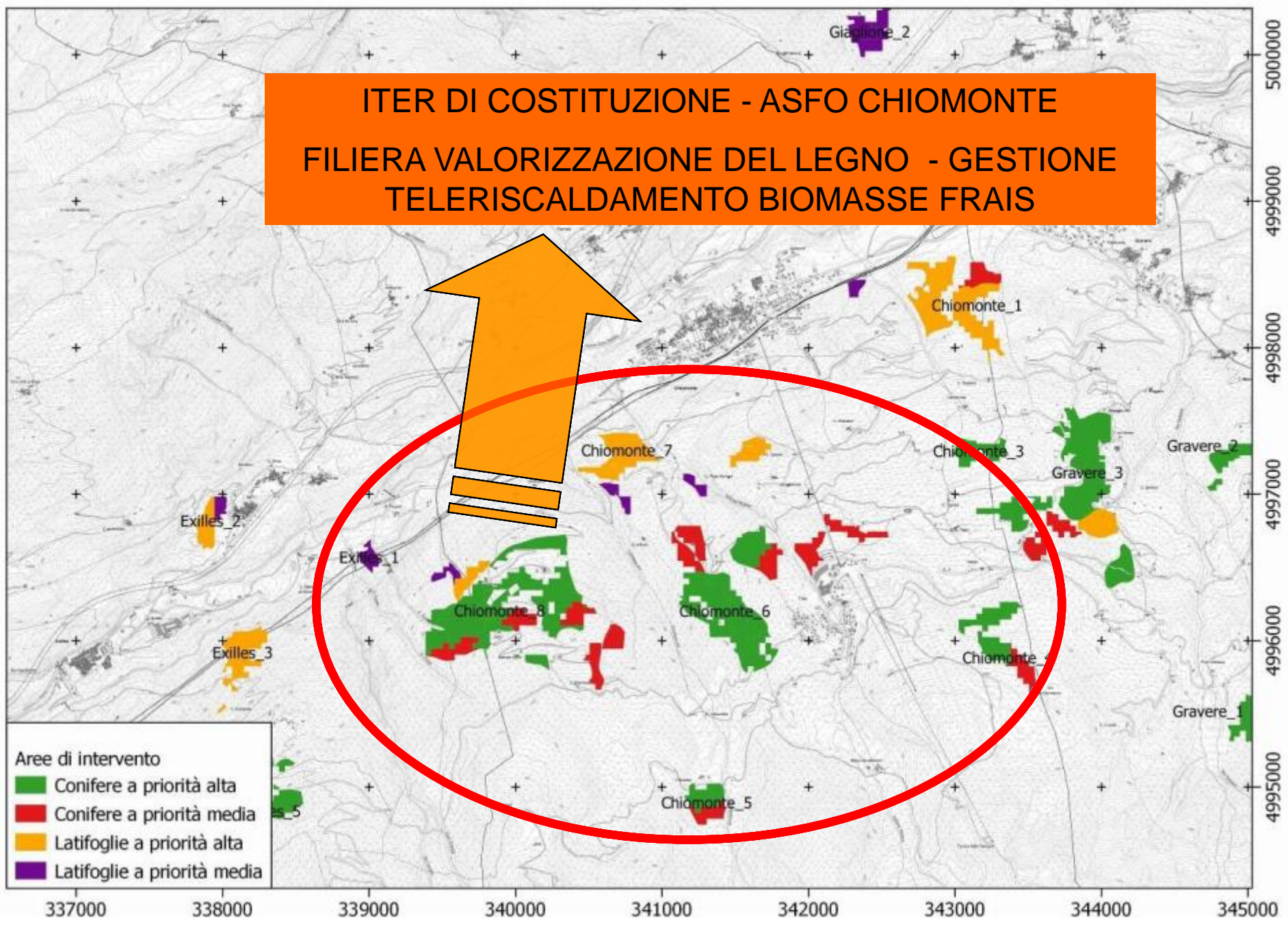





**Programma di Cooperazione territoriale europea Interreg V-A Italia-Francia (ALCOTRA), progetto INFORMA PLUS (n.1574)**

**Programme Interreg V-A France-Italie (ALCOTRA) projet INFORMA PLUS (n.1574)**

**Linee guida per l'implementazione di forme di gestione associata di proprietà forestali pubbliche e/o private, sulla base di esperienze già realizzate, evidenziando le best practices e le criticità:  
il caso delle Valli di Lanzo**



UNIVERSITÀ  
DEGLI STUDI  
DI TORINO



Università degli Studi di Torino  
Dipartimento di Scienze Agrarie, Forestali e Alimentari  
Largo Braccini, 2 - 10095 GRUGLIASCO (TORINO)

|   | <i>Gruppo di Cooperazione in ATS</i>                                | <i>Area di interesse</i> | <i>Superficie coinvolta in ettari</i> | <i>Ditte catastali/ particelle catastali</i>                                     | <i>Soggetti coinvolti</i>   |
|---|---|--------------------------|---------------------------------------|--|---|
| 1 | Ricomposizione fondiaria del patrimonio boschivo del Monte Giovetto | Balangero                | 10                                    | 8 ditte catastali – 57 particelle  | 3 proprietari privati – 2 imprese forestali iscritte a Albo regionale   |
| 2 | La nuova quinta di Chialamberto                                     | Chialamberto             | 47                                    | 4 soggetti aventi diritto sulla quinta - 6 particelle                            | 4 soggetti aventi diritto sulla Quinta di cui due sono anche imprese forestali iscritta a Albo regionale, una anche falegnameria. |
| 3 | Case Borello  | Corio                    | 20                                    | 5 ditte catastali  | 4 proprietari privati – 1 impresa iscritta all'Albo regionale   |
| 4 | Selvachiarà   | Usseglio                 | Da 42 a 48 (a fine attività)          | 39 aderenti ad associazione fondiaria (ASFO)                                     | Asfo – 4 imprese forestali iscritte ad Albo imprese regionali   |
| 5 | Val di Viù e Val d'Ala  | Viù - Ceres              | 54                                    | 140 particelle catastali di cui 25 in capo a una ditta catastale e 115 all'altra | 2 proprietari privati – 2 imprese forestali   |
| 6 | Val Malone  | Corio                    | 50                                    | 5 ditte catastali per 66 particelle  | 2 imprese forestali, 5 proprietari privati, 1 impresa settore energia   |
| 7 | Consorzio Bonavalle   | Lemie                    | 63 di proprietà privata               | 17 ditte catastali   | Consorzio pubblico-privato con 17 soci – 2 imprese forestali  |
| 8 | Selvachiarà 2.0   | Usseglio                 | 52                                    | 44 aderenti ad ASFO  | Asfo – 4 imprese forestali iscritte ad Albo imprese regionali   |

Di seguito sono riportati i principali risultati con questa innovativa azione:

- 2 bandi (nel 2013 e nel 2014 a valere sulla misura 123 del PSL 2007-2013);
- 6 lotti boschivi per 11 ha di superficie totali (in media lotti boschivi da 1,8 ha);
- 6 ATS di cui tre hanno visto il coinvolgimento di falegnamerie di valle che ritiravano gli assortimenti da lavoro;
- 26 proprietari privati coinvolti e 5 ditte forestali coinvolte (una ha presentato due domande);
- 4.600 quintali di legname esboscato.

L'animazione svolta da parte del GAL ha raggiunto lo scopo di disseminare l'idea di "piccolo lotto", derivante da aggregazione di proprietà private, come unità base per l'economia forestale e di facilitare i contatti tra imprese e privati attraverso serate, fiere, informative specifiche (newsletter via mail), coinvolgimento dei professionisti, articoli mirati sui giornali locali.

L'accordo in ATS per la gestione delle superfici boscate tra proprietari privati e imprese si presenta come uno strumento snello a ridotta burocrazia, che intercetta gli interessi delle parti in gioco. L'innovazione è stata riconoscere la stipula di ATS per intervenire su aree aggregate quale strumento privilegiato che consentiva alle ditte di accedere ai fondi messi a disposizione per acquisto macchine e attrezzature.

L'ATS riconosciuta come strumento utile e agile per promuovere la gestione attiva della aree boscate è divenuta una delle forme aggregative inserite nei bandi di cooperazione della Piano di Sviluppo 2014-2020 del GAL, cui si tratta nei successivi paragrafi.



# FASE 3 – proposte

- Due diverse sensibilità:

interlocutore singolo – risultati FILEPROPRI

- 1) Ipotesi di creazione di **ATS** o **ASFOfor** a partire dai dati del piano di interventi
- 2) Segnali incoraggianti – elevato interesse a creare forme associative **ASFOfor** a partire da dati concreti. (in corso riunioni in comune di Giaglione – Graverè Chiomonte)

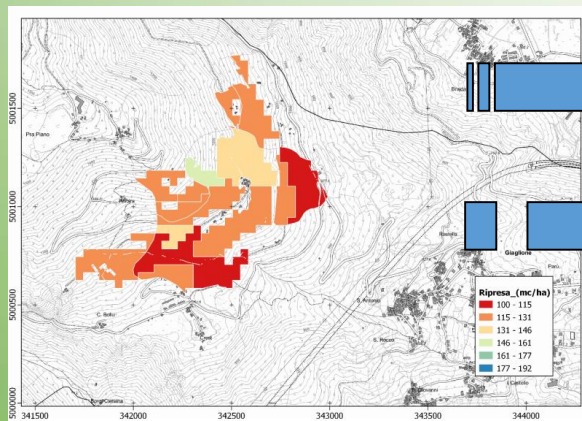

**ASFOfor**

**ATS** per attuazione piani di taglio raggruppando anche altri proprietari non aderenti



## FASE 3 – proposte

- Due diverse sensibilità:

1) interlocutore singolo

**2) Interlocutore già associato per altri scopi**



## FASE 3 – proposte

- Due diverse sensibilità:

### 2) **Interlocutore già associato per altri scopi**

- Consorzio di proprietari per la gestione del pascolo
- Cooperative di sviluppo agricolo
- Associazioni di Proprietari



# FASE 3 – proposte

- Due diverse sensibilità:

## 2) Interlocutore già associato per altri scopi

- Sensibilità già acquisita e metabolizzata nei confronti dell'associazionismo ed ad superamento del frazionamento fondiario
- Sensibilità nella gestione territoriale che supera il beneficio presunto del singolo
- Sensibilità nei confronti delle esternalità legate alla gestione territoriale
- Ricerca di unitarietà di intenti e di finalità superiori al beneficio istantaneo – visione di medio periodo



# FASE 3 – proposte

- Due diverse sensibilità:

## 2) Interlocutore già associato per altri scopi

### **ASSO AGRICOLI BARDONECCHIA**

Via Cavour 25

### **ASSO AGRICOLI ROCHEMOLLES**

Frazione Rochemolles

### **CONSORZIO SVILUPPO AGRICOLO MILLAURES**

Fraz. Millaures 45 – Tel. 0122980173

### **ASSOMONT**

Fraz. Melezet 45 – Tel. 012296827



### **Consorzio di Sviluppo Agricolo di Millaures**

120 proprietari 250 ha gestiti in forma unitaria

Pascolo Beatrix – Concessione aree pascolabili comunali

Acquedotto e Centrale idroelettrica



# FASE 3 – proposte

- Due diverse sensibilità:

## 2) Interlocutore già associato per altri scopi



### **Cooperativa di Sviluppo Agricolo di Savoulx - Oulx**

80 proprietari 350 ha gestiti in forma unitaria

Pascolo LA ROCHE – Concessione aree pascolabili comunali e Struttura Alpeggio-Stalla comunale





# FASE 3 – proposte

- Due diverse sensibilità:

## 2) Interlocutore già associato per altri scopi



**ASFO CHAMPLAS DU COL CHAMPLAS JANVIER**

Sestriere

60 proprietari 150 ha gestiti in forma unitaria

Piano di Gestione ASFO





# FASE 3 – proposte

- Due diverse sensibilità:

## 2) Interlocutore già associato per altri scopi



### **ASFO GRAVERE**

140 proprietari 250 ha gestiti in forma unitaria

Gestione Pascolo Fontanette-Valeys



# FASE 3 – proposte

- Due diverse sensibilità:

## 2) Interlocutore già associato per altri scopi



**COMUNE DI SAUZE D'OULX - ASAG  
ASSOCIAZIONE AGRICOLA DI SAUZE D'OULX-JOVENCEAUX**

55 proprietari 40 ha gestiti in forma unitaria



# FASE 3 – proposte

**Consorzio di Sviluppo Agricolo di Milaures**

**Cooperativa di Sviluppo Agricolo di Savoulx -**



**ATS** per attuazione piani di taglio raggruppando anche altri proprietari non aderenti

**TRASFORMARE IN ASFOfor**  
associazione esistente

**ASFO GRAVERE**

**ASFO CHAMPLAS DU COL CHAMPLAS JANVIER**



**In corso di predisposizione**

**ATS** per attuazione piani di taglio raggruppando anche altri proprietari non aderenti

**Verifiche per TRASFORMARE IN ASFOfor**  
associazione esistente

**COMUNE DI SAUZE D'OULX - ASAG**  
**ASSOCIAZIONE AGRICOLA DI SAUZE D'OULX-JOVENCEAUX**

**Inserire articoli per gestione**  
proprietà forestali



# Cantieri di Millaures – Bardonecchia lotto conifere

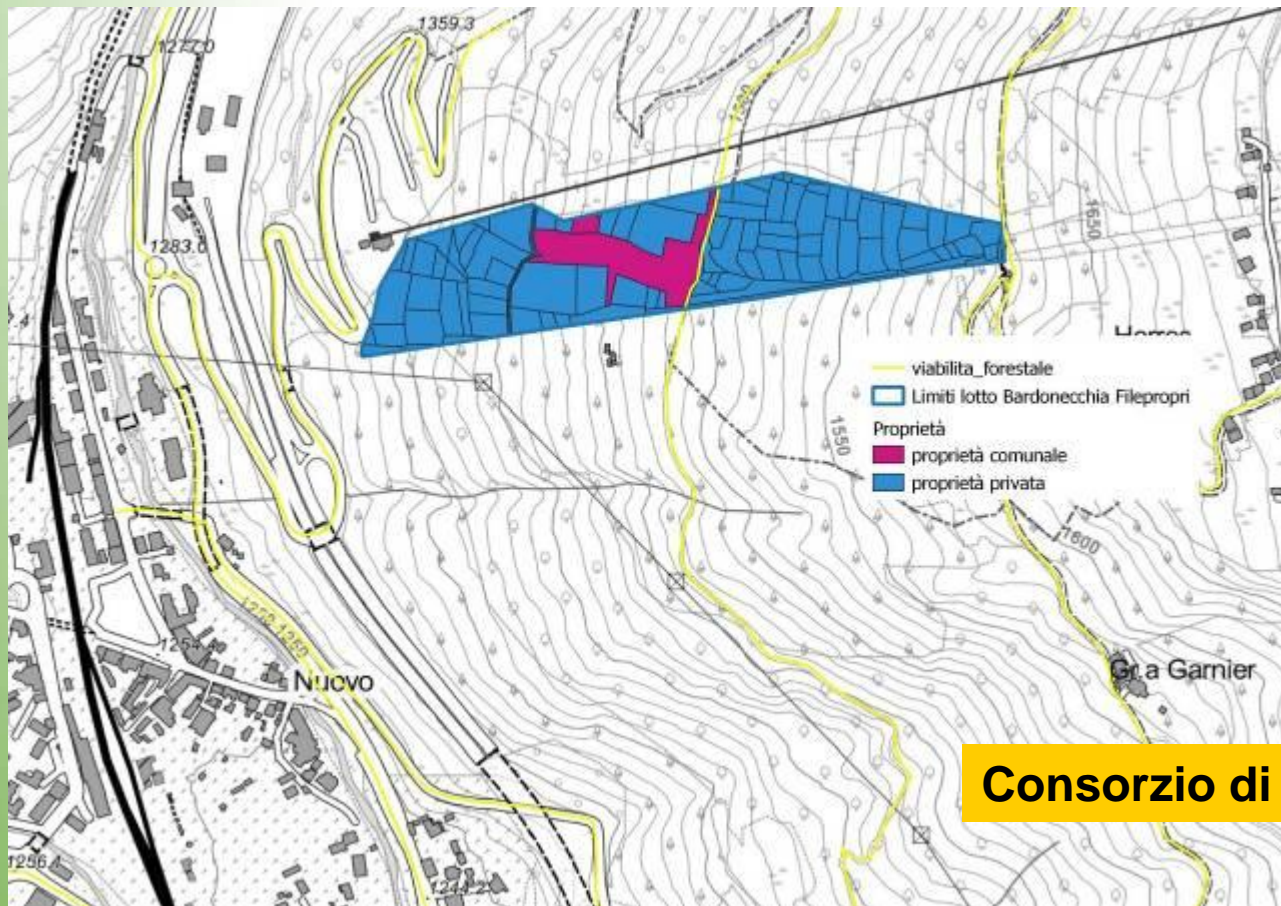

|                  | N. piante | Area Basimetrica | Ripresa | Sup Int |
|------------------|-----------|------------------|---------|---------|
| Larix decidua    | 341       | 28,98            | 304,22  | 6       |
| Pinus sylvestris | 64        | 5,70             | 56,52   |         |
| Populus tremula  | 25        | 1,56             | 13,30   |         |
| Picea abies      | 1         | 0,018            | 0,18    |         |
| TOT              | 431       | 36.25            | 374.22  |         |

**Consorzio di Sviluppo Agricolo di Millaures**



# Cantieri di Millaures – Bardonecchia

## lotto latifoglie

|                           | superficie estensione lotto (ha) | Mc martellati ad ettaro | Stima prelievo intero lotto |
|---------------------------|----------------------------------|-------------------------|-----------------------------|
| latifoglia monte sentiero | 2,8                              | 63,13                   | 178,34                      |
| latifoglia valle sentiero | 4,5                              | 23,33                   | 105,67                      |
| latifoglie totale         | 7,4                              |                         | 284,0                       |

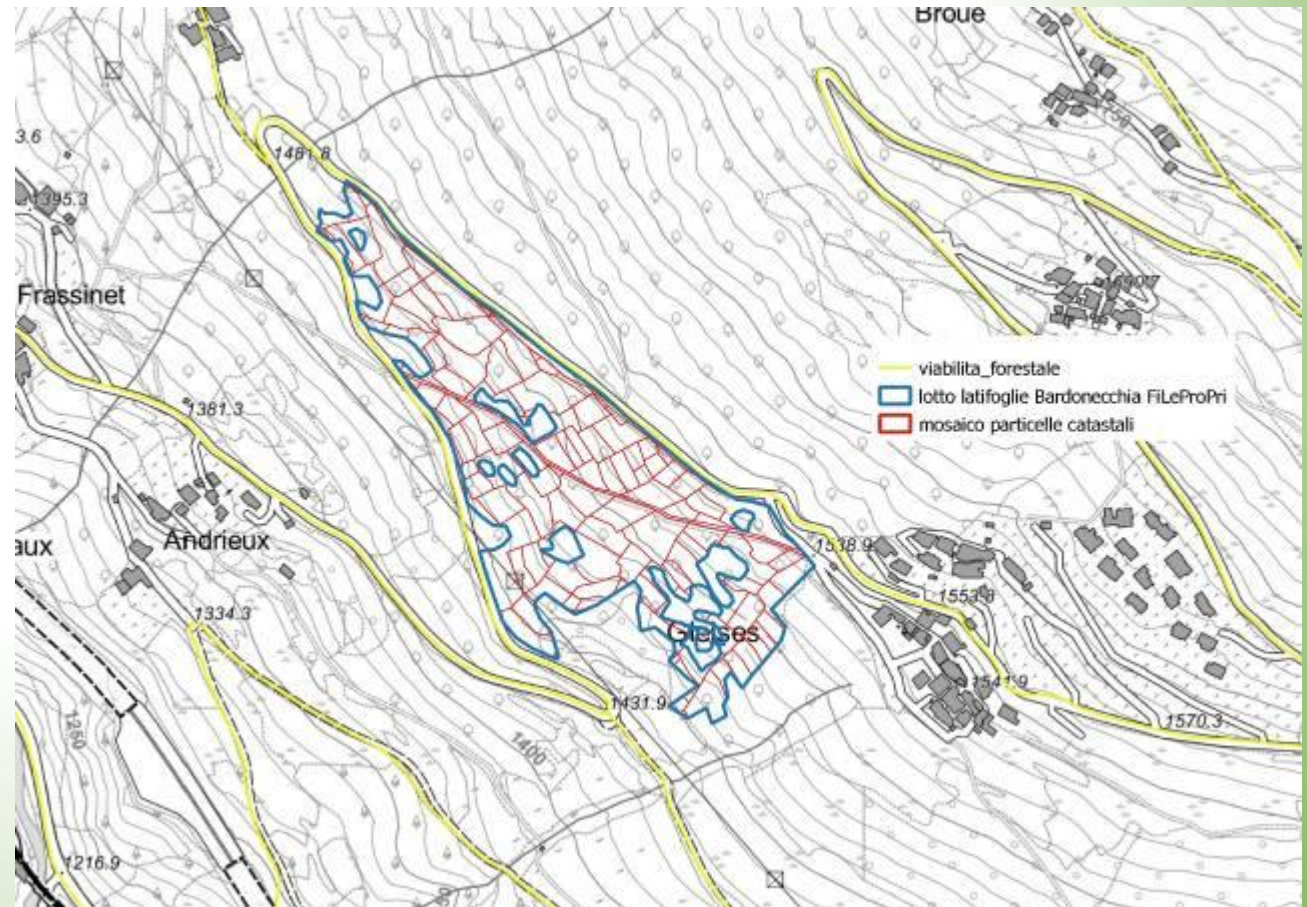

**Consorzio di Sviluppo Agricolo di Millaures**



# Cantieri di Savolux – Oulx lotto conifera

| Intervento                    | superficie estensione lotto (ha) | Provvigione/ha | Ripresa/ha | Prelievo % | Stima prelievo intero lotto (mc) |
|-------------------------------|----------------------------------|----------------|------------|------------|----------------------------------|
| 1                             | 1,62                             | 417,4          | 97,4       | 23,33%     | 157,7                            |
| 2                             | 0,27                             | 530,6          | 284,2      | 53,56%     | 77,6                             |
| 3                             | 1,85                             | 589,5          | 213,0      | 36,13%     | 393,4                            |
| 4                             | 0,94                             | 479,6          | 192,6      | 40,16%     | 181,6                            |
| 5                             | 0,36                             | 554,9          | 243,4      | 43,86%     | 87,1                             |
| 6                             | 0,44                             | 560,0          | 230,0      | 41,07%     | 100,5                            |
| 7                             | 0,11                             | 553,0          | 130,0      | 23,51%     | 14,6                             |
| 8                             | 1,28                             | 415,4          | 95,4       | 22,97%     | 121,6                            |
| 9                             | 1,95                             | 450,0          | 160,0      | 35,56%     | 312,4                            |
| 10                            | 1,95                             | 465,0          | 192,6      | 41,42%     | 375,8                            |
| <b>Totale prelievo (mc)</b>   |                                  |                |            |            | <b>1822,4</b>                    |
| <b>Provvigione media/ha</b>   |                                  |                |            |            | <b>501,5</b>                     |
| <b>Ripresa media/ha</b>       |                                  |                |            |            | <b>183,9</b>                     |
| <b>Ripresa % media</b>        |                                  |                |            |            | <b>36,66%</b>                    |
| <b>Totale superficie (ha)</b> |                                  |                |            |            | <b>10,8</b>                      |

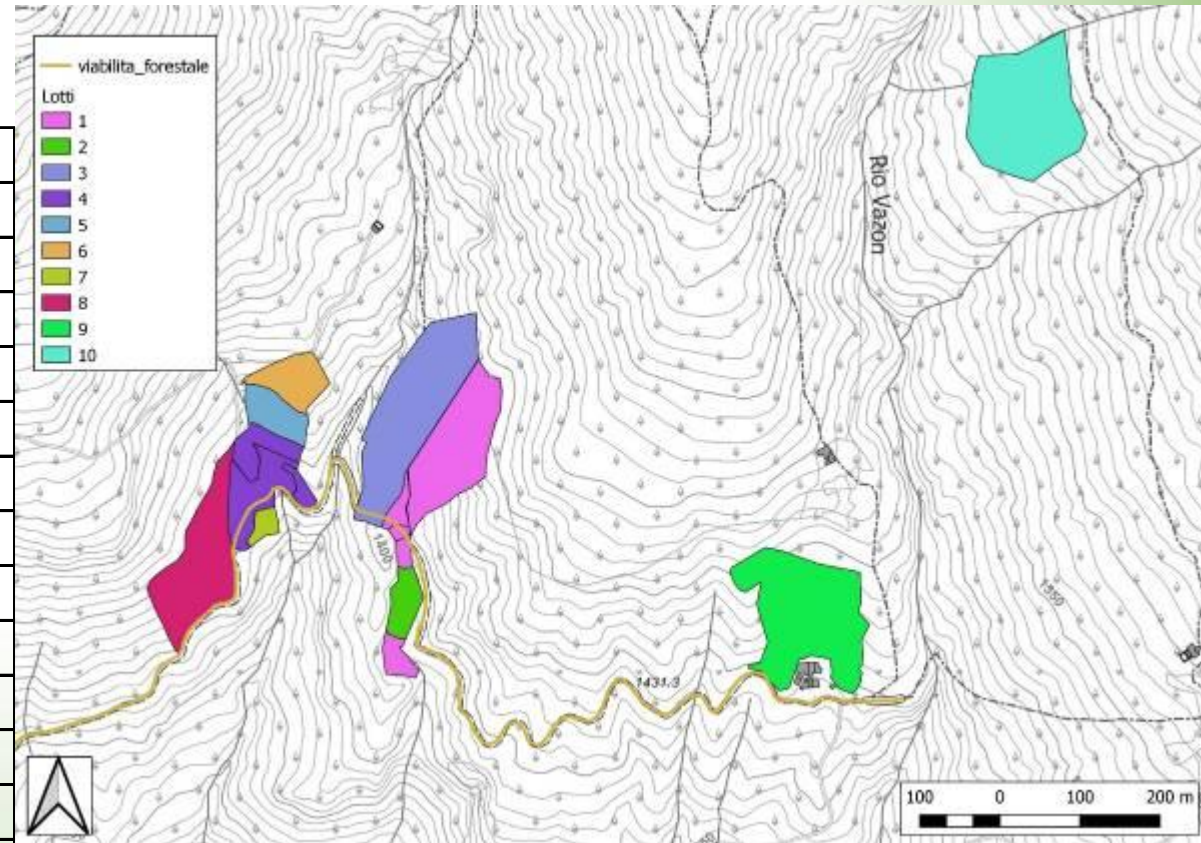

**Cooperativa di Sviluppo Agricolo di Savoulx -**

# ASFO GRAVERE

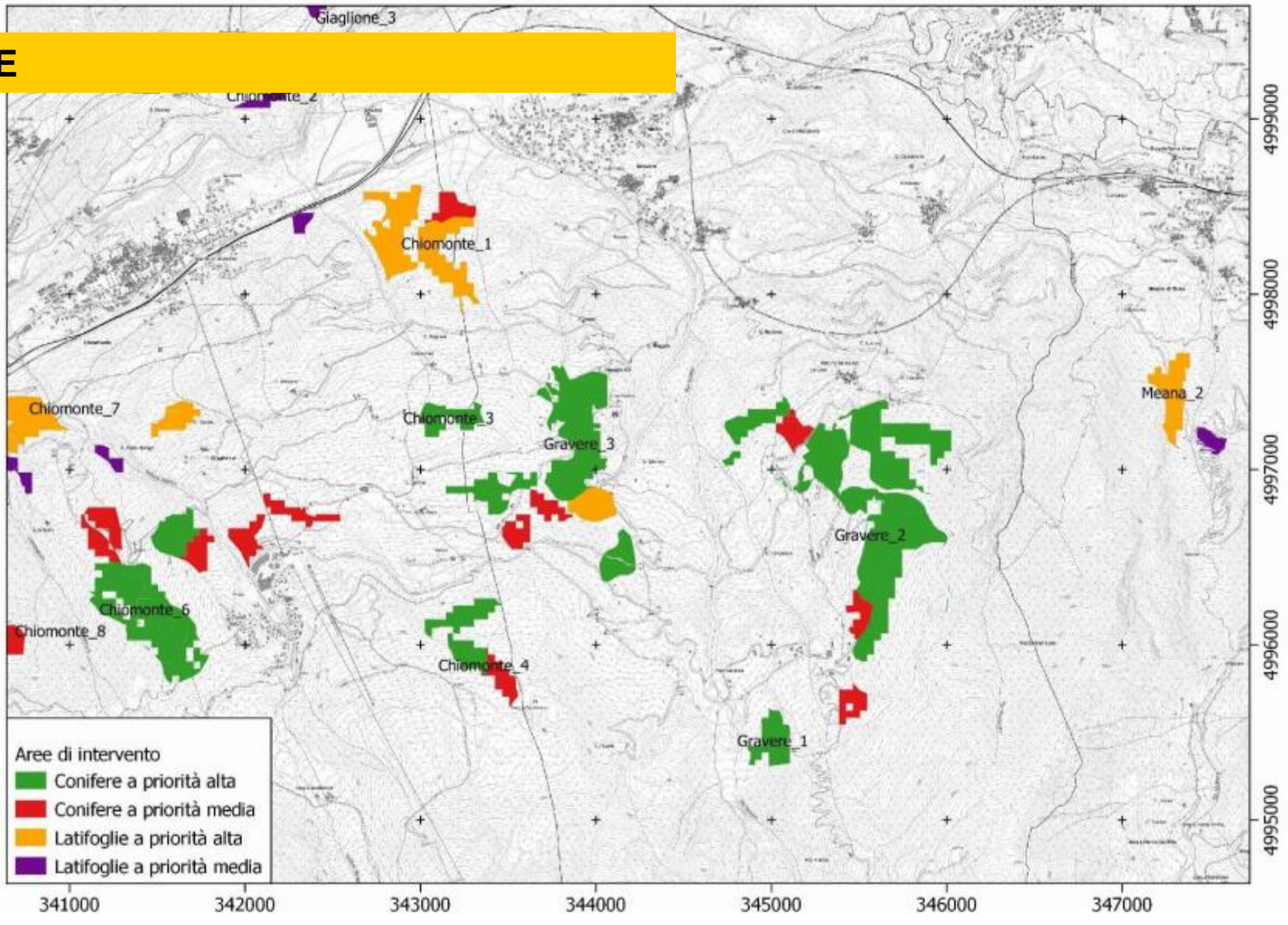



# ASFO GRAVERE

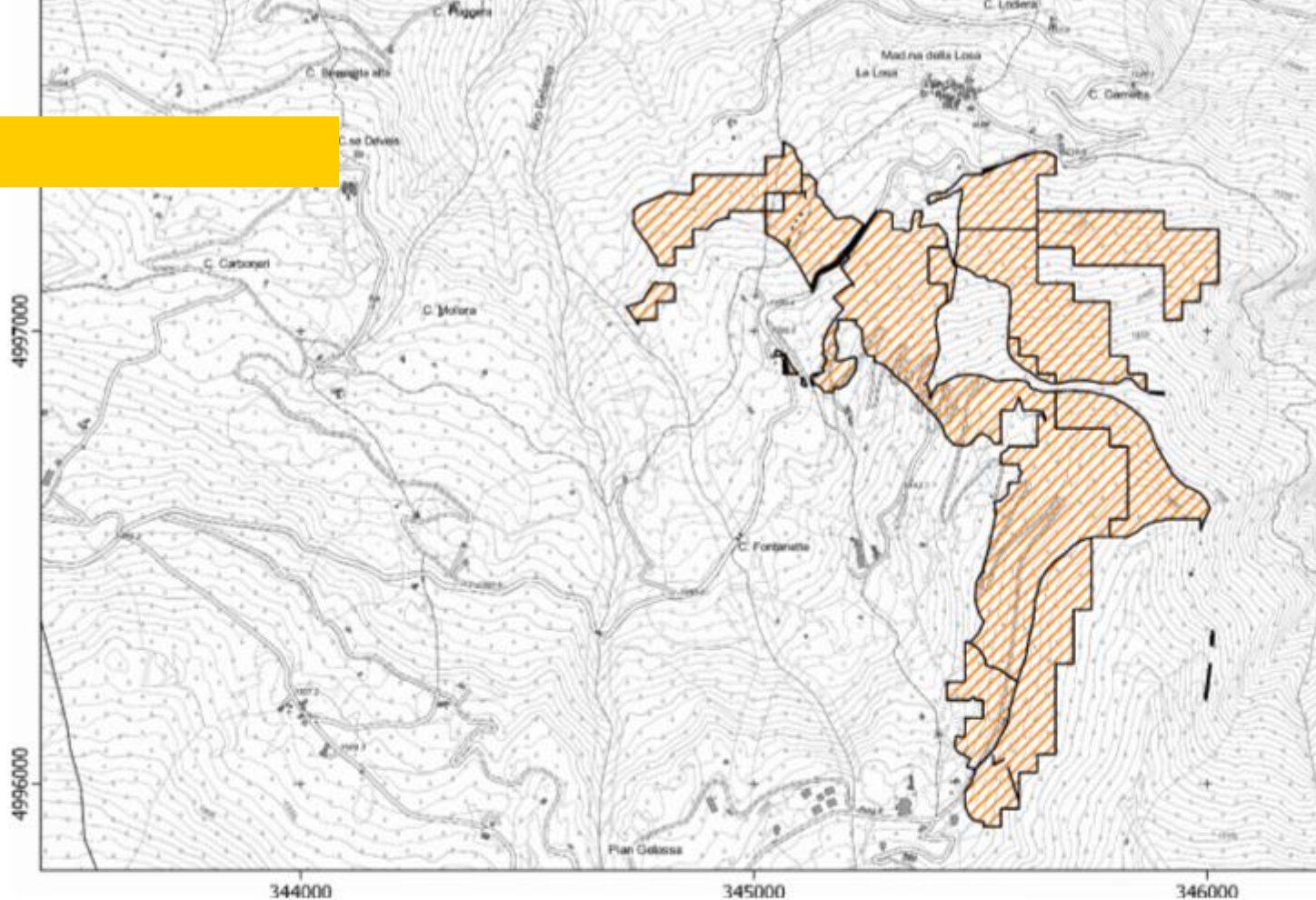

Inquadramento area di intervento

| Categoria           | Sup_tot (ha) | Provv_ha (m <sup>3</sup> /ha) | Ripresa_ha (m <sup>3</sup> /ha) | Provv_Tot (m <sup>3</sup> ) | Ripresa_tot (m <sup>3</sup> ) | %_prelievo |
|---------------------|--------------|-------------------------------|---------------------------------|-----------------------------|-------------------------------|------------|
| Lariceti e cembrete | 53,84        | 321,87                        | 112,66                          | 17328,63                    | 6065,02                       | 0,35       |



# FASE 3 – proposte

**Consorzio di Sviluppo Agricolo di Milaures**

**Cooperativa di Sviluppo Agricolo di Savoulx -**



**ATS** per attuazione piani di taglio raggruppando anche altri proprietari non aderenti

**TRASFORMARE IN ASFOfor**  
associazione esistente

**ASFO GRAVERE**

**ASFO CHAMPLAS DU COL CHAMPLAS JANVIER**



**In corso di predisposizione**

**ATS** per attuazione piani di taglio raggruppando anche altri proprietari non aderenti

**Verifiche per TRASFORMARE IN ASFOfor**  
associazione esistente

**COMUNE DI SAUZE D'OULX - ASAG**  
**ASSOCIAZIONE AGRICOLA DI SAUZE D'OULX-JOVENCEAUX**

**Inserire articoli per gestione**  
proprietà forestali



# FASE 3 – proposte

- Soluzioni problematiche
- **ASFOfor**-ricomposizione fondiaria



proprietari silenti (fondo accantonamento EVENTUALI proventi)  
Piano di interventi forestali (Piano di taglio)

ATS per singolo interventi: Coinvolgimento altri proprietari

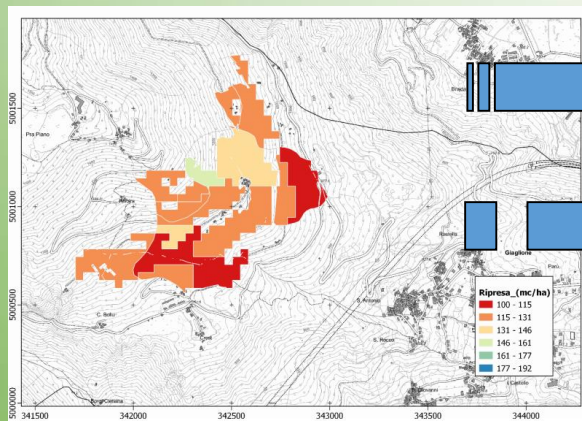

**ASFOfor**

**ATS** per attuazione piani di taglio  
raggruppando anche altri  
proprietari non aderenti