

Gli interventi di riqualificazione fluviale: il bando 2019

Paolo Mancin

Dirigente settore Tutela delle Acque



Incontro Informativo Bando 2019

mercoledì 6 febbraio 2019

Sala Riunioni Piano Terra – Corso Regina Margherita 174 - TORINO

Stato Ecologico Fiumi 2009-2014

Classi di Stato Ecologico

- Elevato
- Buono
- Sufficiente
- Scarso
- Cattivo

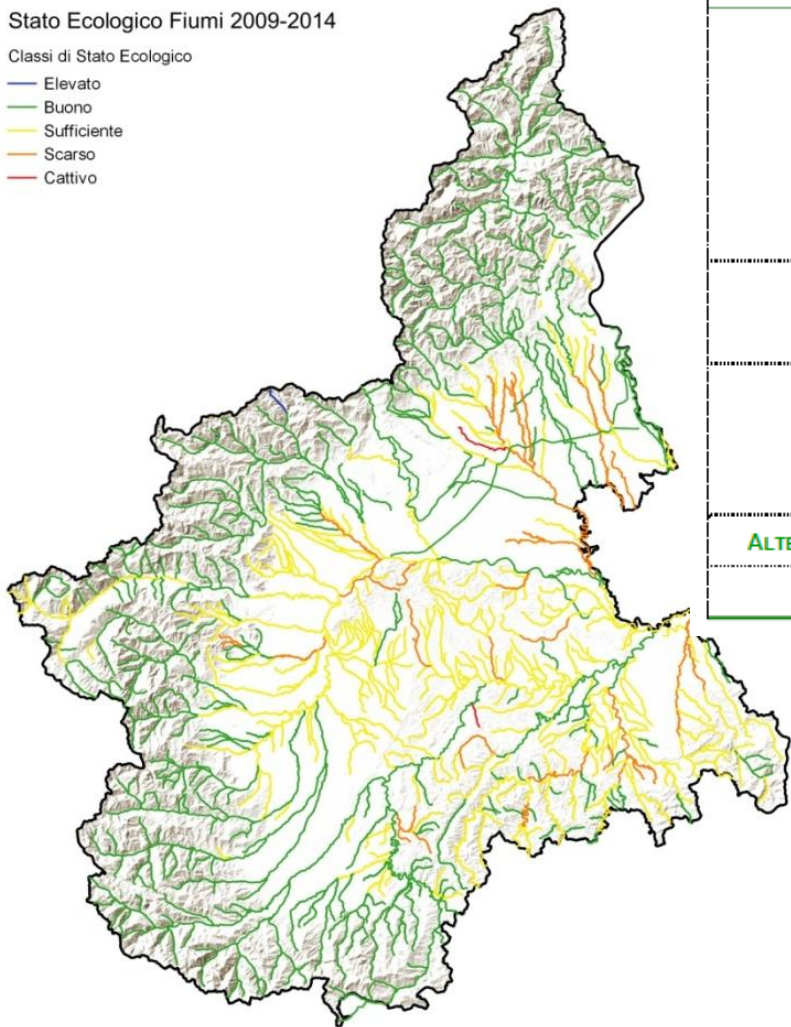

| PRESSIONI | DESCRIZIONE | FIUMI % CORPI IDRICI CON PRESSIONE SIGNIFICATIVA | |
|--------------------------|--|--|------|
| PUNTUALI | Scarichi acque reflue urbane depurate | 31,5 | |
| | Scarichi acque reflue industriali IPPC | 0,8 | |
| | Scarichi acque reflue industriali non IPPC | 3,7 | |
| | Siti contaminati e siti produttivi abbandonati | 2,2 | |
| | Siti per lo smaltimento dei rifiuti | 4,5 | |
| DIFFUSE | Dilavamento urbano | 1,3 | |
| | Inquinamento per dilavamento terreni agricoli | 19 | |
| PRELIEVI | Agricoltura | 11,7 | |
| | Industria | 0,3 | 41,3 |
| | Idroelettrico | 29,3 | |
| ALTERAZIONI MORFOLOGICHE | Modifiche della zona riparia dei corpi idrici | 63,8 | |
| ALTRE PRESSIONI | Introduzione di specie alloctone invasive | 19 | |

Percentuale di corpi idrici superficiali
nelle classi di qualità

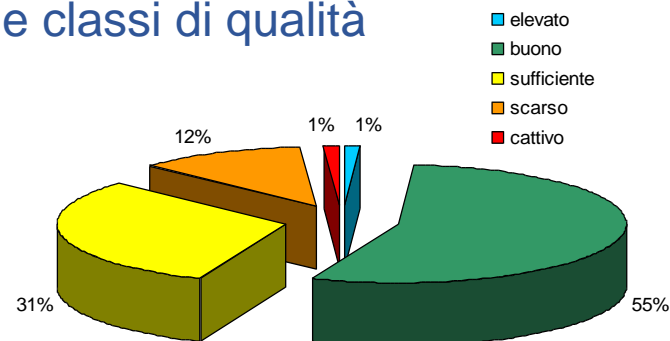



Fiume:
acqua +sedimento+bosco perifluviale

miglioramento degli
aspetti morfologici



miglioramento della
naturalità di alveo e sponde

PIANO DI TUTELA DELLE ACQUE -REVISIONE 2018

Art. 28 Tutela delle aree di pertinenza dei corpi idrici

Fasce tampone vegetate

*(Disponibili sul
web)*



Piani di gestione della vegetazione perifluviale

*(Disponibili sul
web)*

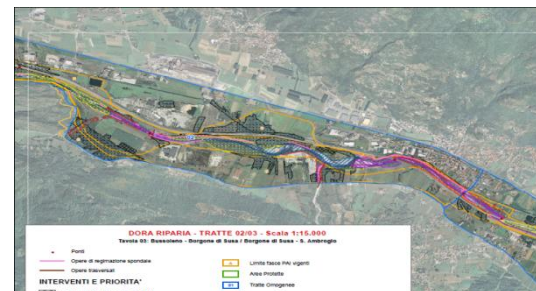

**Dora Baltea
Stura di Lanzo
Dora Riparia
Belbo
Orba**

Regolamento regionale 15/R del 2004, articolo 21, introduce il principio di recupero dei costi ambientali e destina la quota all'attuazione del Piano di Tutela delle Acque



Piano di Tutela delle Acque Norme di Piano

Art. 41. (Finanziamento delle misure)

1. Una quota non inferiore al 5 per cento dell'introito dei canoni di concessione per l'uso dell'acqua pubblica è destinata all'attuazione del presente piano.
2. La Giunta regionale identifica le priorità di intervento in considerazione del raggiungimento degli obiettivi di qualità dei corpi idrici e ne promuove la realizzazione.

Consente di

- ➡ pubblicare bando per realizzare interventi
- ➡ finanziare studi e piani (PGV)
- ➡ finanziare interventi pianificati









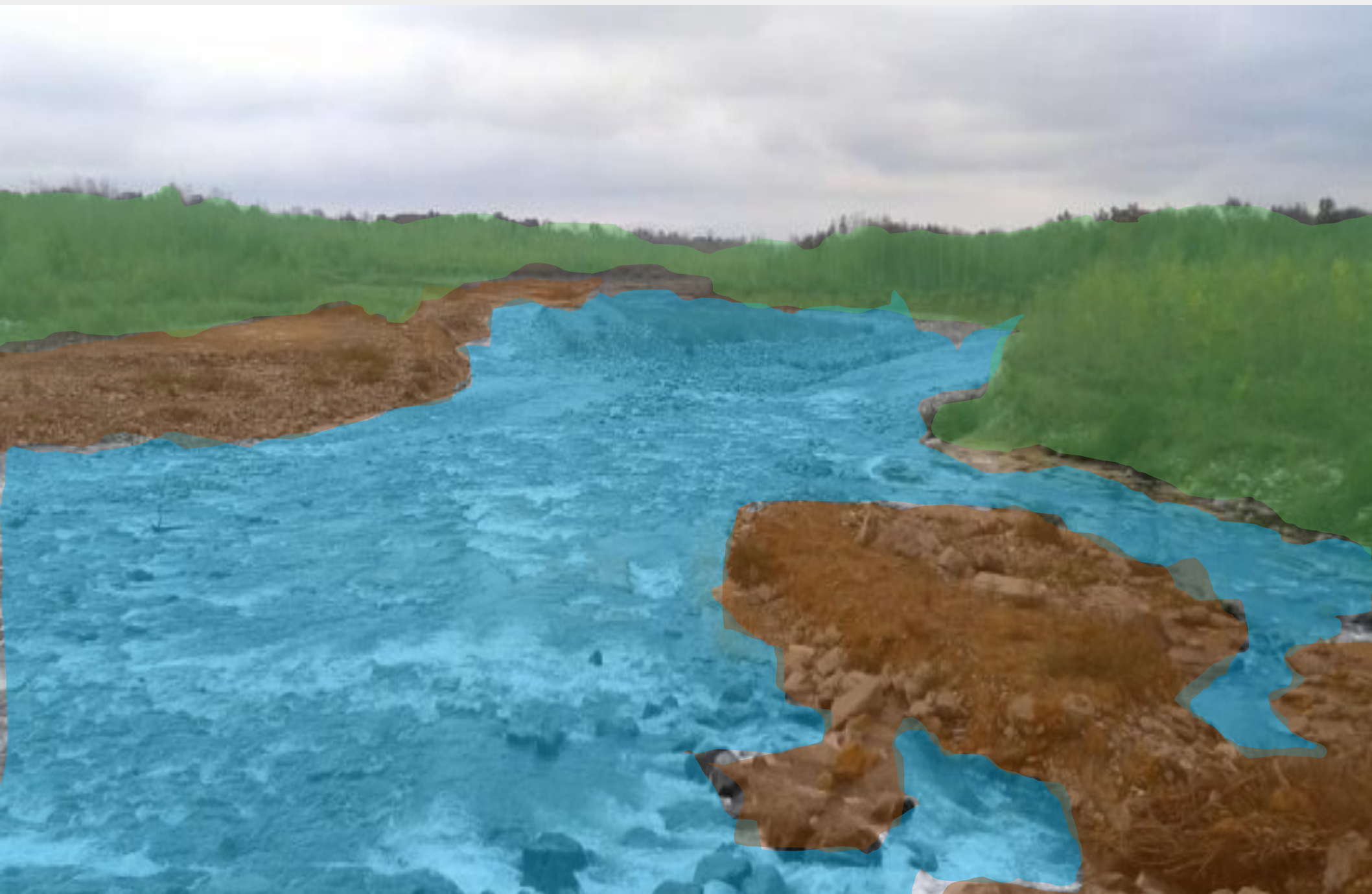



Piano Tutela Acque



Piano Tutela Acque

**Programma
Gestione
Sedimenti**



Piano di Gestione Vegetazione Perifluviale

Piano Tutela Acque

**Programma
Gestione
Sedimenti**

Piano di Gestione Vegetazione Perifluviale

Piano Tutela Acque

**Programma
Gestione
Sedimenti**



- ➡ D.D. n°158 del 20 dicembre (BUR 18 gennaio 2019)
- ➡ Domande entro il **17 maggio 2019**
- ➡ Procedimento amministrativo : durata MAX 180 giorni dalla scadenza dei termini di presentazione delle domande
- ➡ Graduatoria entro il 15 novembre 2019

| | dic-18 | gennaio | febbraio | marzo | aprile | maggio | giugno | luglio | agosto | settembre | ottobre | novembre | dicembre |
|--|--------|---------|----------|-------|--------|--------|--------|--------|--------|-----------|---------|----------|----------|
| approvazione DGR 48-8033 | | | | | | | | | | | | | |
| pubblicazione del bando | | | | | | | | | | | | | |
| presentazione progetti istruttoria | | | | | | | | | | | | | |
| presentazione integrazioni istruttoria | | | | | | | | | | | | | |
| esame della Commissione graduatoria | | | | | | | | | | | | | |
| erogazione dei fondi | | | | | | | | | | | | | |



6 febbraio 2019

TERMINE LAVORI 20 NOVEMBRE 2020



BANDO 2018

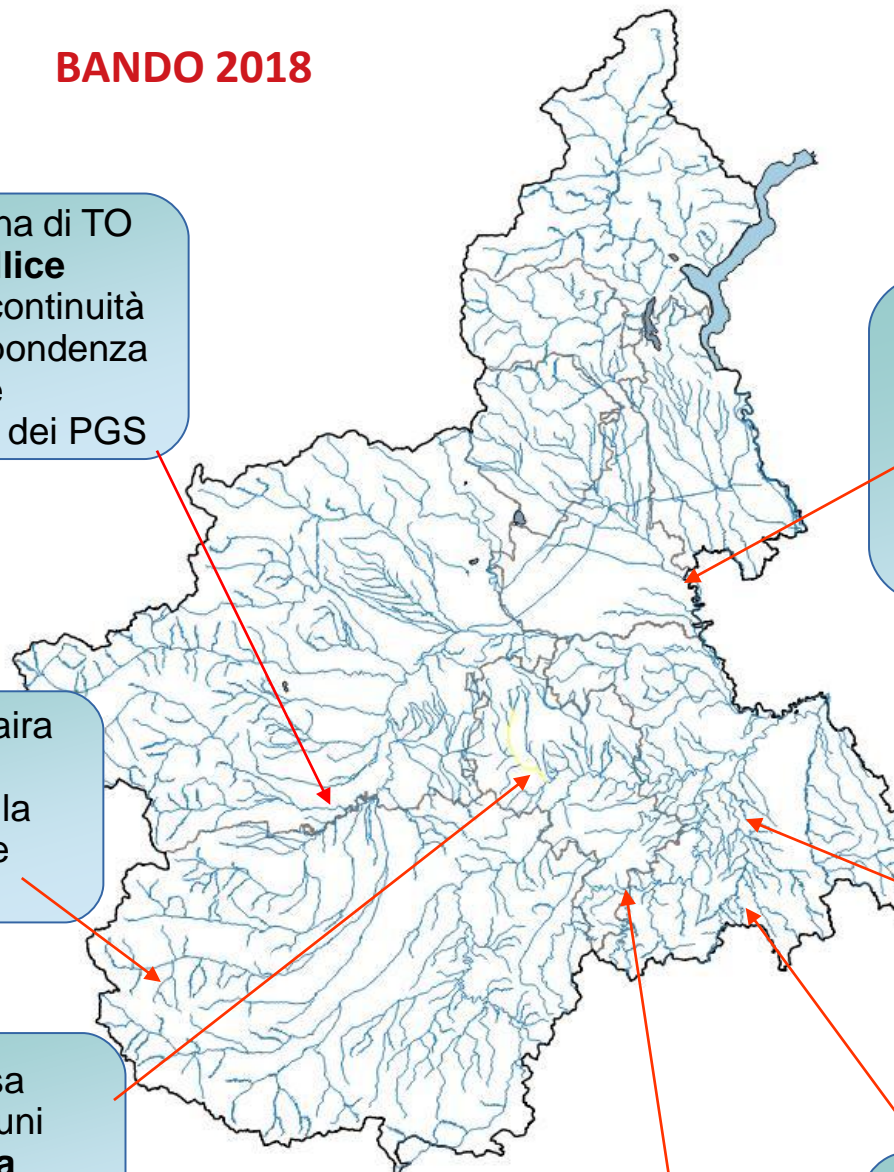

Città Metropolitana di TO
Torrente Pellice
KTM 5 Ripristino continuità
biologica in corrispondenza
del ponte
KTM 6 attuazione dei PGS

Comune di Vercelli
Prov. VC, Ente di gestione delle
Aree Protette del Ticino
e del Lago Maggiore
Fiume Sesia
KTM 6 e KTM 18 Riqualficazione
morfologica e della vegetazione

Unione Montana Valle Maira
Rio Preit
KTM5 Miglioramento della
continuità longitudinale
su tre briglie

Comune di Frugarolo
Con Prov AL, Parco Po verc-aless,
3 Comuni, 1 consorzio irriguo
Torrente Orba
KTM 5 e KTM 6 Miglioramento della
continuità longitudinale e della morfologia

Patto per il Trivera
Prov AT più 6 Comuni
Torrente Trivera
KTM18 Contenimento specie
vegetali esotiche invasive

Provincia di AT più 6 Comuni
Torrente Bormida di Millesimo
KTM18 Contenimento specie
vegetali esotiche invasive

Comune di Belforte Monferrato
Fiume Stura di Ovada
KTM 5 Miglioramento della
continuità longitudinale
tramite passaggio per pesci

BUON LAVORO!



Incontro Informativo Bando 2019

mercoledì 6 febbraio 2019

Sala Riunioni Piano Terra – Corso Regina Margherita 174 - TORINO