

MESSAGGI-CHIAVE PER MIGLIORARE LA GESTIONE
DEGLI AMBIENTI FLUVIALI E DELLE RISORSE IDRICHE

KEY-MESSAGES FOR AN IMPROVED MANAGEMENT OF
RIVERINE ENVIRONMENTS AND WATER RESOURCES

Riqualificazione delle aree demaniali nei Comuni di Faule e Casalgrasso

Habitat restoration in public properties in the municipalities of Faule and Casalgrasso



Torino, 30 ottobre 2019
Claudia Bertinat, Guardiaparco
Ente di Gestione delle Aree
Protette del Monviso

Di cosa stiamo parlando ?

Bando D.G.R.

n. 48-8033 Dicembre 2018

«Miglioramento della qualità e delle condizioni morfologiche dei corpi idrici piemontesi».



Rana dalmatina



Ranunculus aquatilis



Aree demaniali in gestione da parte del Parco del Monviso RN e ZSC IT11600 13 «Confluenza Po-Varaita»

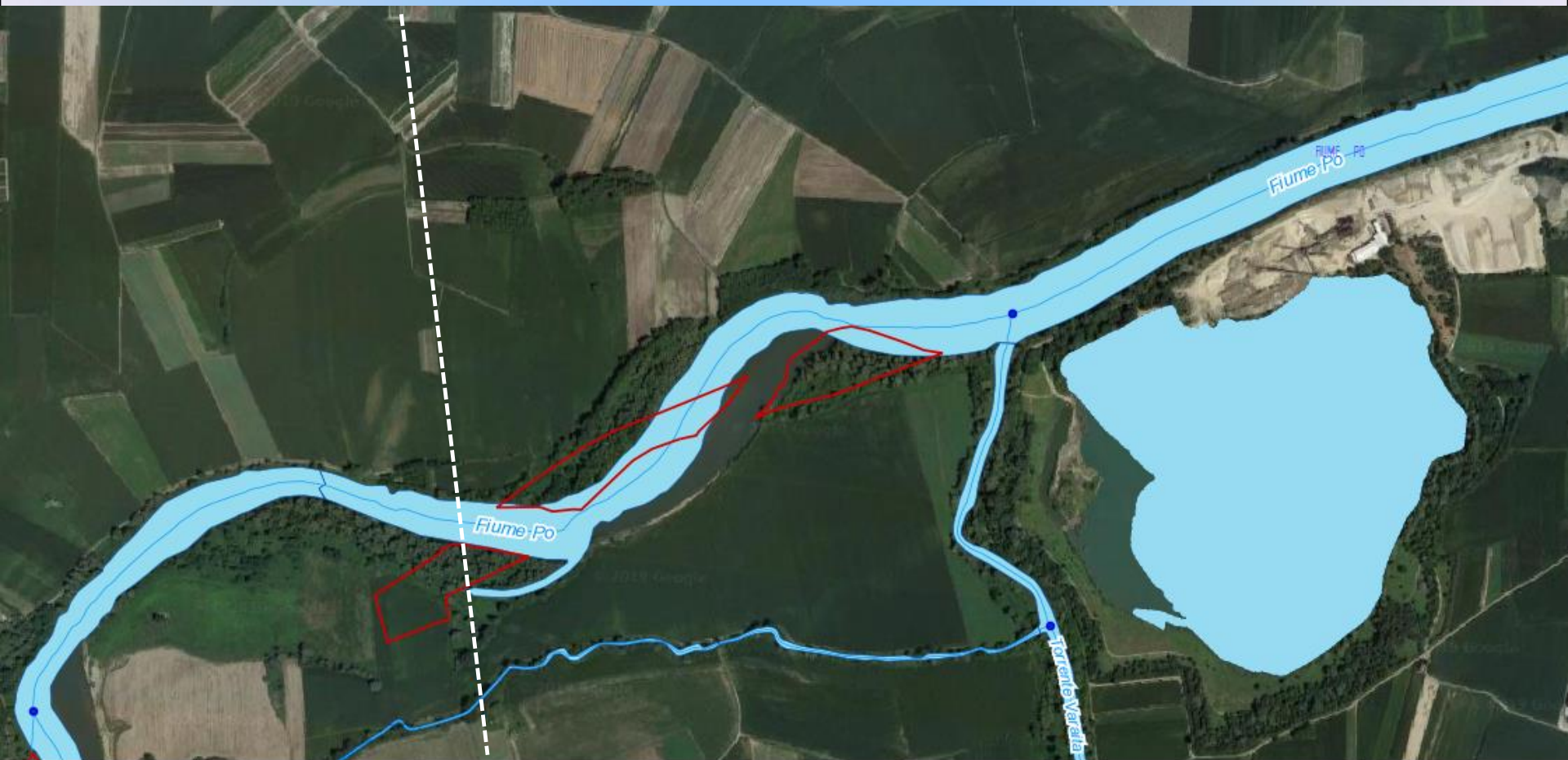

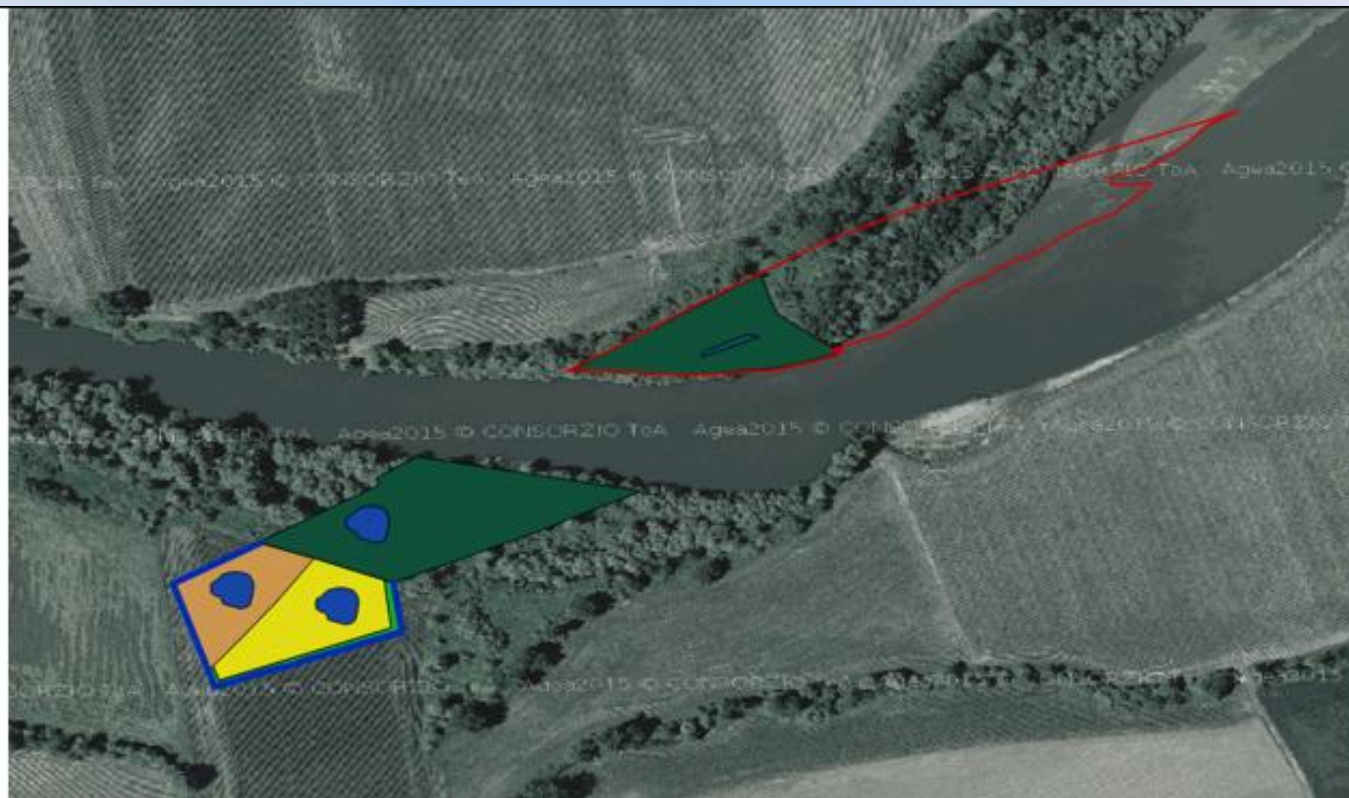

- Area dx Po
- nuove aree laminazione
- fosso fx tampone
- Area dx Po
- filare tampone
- miglioramento forestale
- prato stabile
- Rimboschimento
- Area sx Po
- nuove lanche
- riq boschiva

Localizzazione aree e interventi previsti



Loc. Cascina La Macchina
sotto- area A (3141 mq)



Conversione a prato stabile di bassa quota
(habitat 6510), siepe agreste e fossato di
scolo per 245 mt/l (164 specie)



Loc. Cascina La Macchina
sotto- area B (2600 mq)



Costituzione di bosco misto ripario dei
grandi fiumi (habitat 91F0)



Loc. Cascina La Macchina/ Sponda sx del Fiume Po -
sotto- area C e D circa 6000mq



Miglioramento Forestale –
Bosco Monoplano di Salice bianco con invasive;
ripristino di due aree di laminazione



Specie esotiche maggiormente presenti:
 A sx. *Fallopia japonica*/ *Reynoutria japonica* H
 A dx. *Sicyos angulatus* L.





prima



adesso



A1	IMPORTO LAVORI a corpo	€	67.096,57
A2	oneri per la sicurezza	€	987,21
A	TOTALE LAVORI (A1+A2)	€	68.083,78
	<i>di cui per la gestione delle specie invasive ai sensi dell'art. 4,5 del bando (voce n. 23 e 26 del computo)</i>		€ 5.472,00
	SOMME A DISPOSIZIONE DELLA STAZ. APPALTANTE PER:		
	Progettazione Esecutiva, Direzione Lavori e Contabilità	€	5.000,00
	Coordinamento sicurezza in fase progettuale ed esecutiva	€	2.400,00
	Casse previdenziali	4% €	296,00
B1	TOT. SPESE TECNICHE	€	7.696,00
	<i>di cui spese tecniche finanziabili (10% di A)</i>	€	6.808,38
	<i>di cui spese tecniche a carico dell'Ente Parco Monviso</i>	€	887,62
B2	Cartellonistica informativa/divulgativa	€	400,00
B3	Oneri di cui all'art. 113 D. Lgs 50/2016 (su A)	2% €	1.361,68
B4	IVA sui lavori (su A+B1)	22% €	15.066,43
B5	IVA sulle spese tecniche e casse prev. (su B1)	22% €	1.693,12
B6	Imprevisti (IVA compresa)	€	698,99
B	TOTALE Somme a disposizione (B1+B2+B3+B4+B5)	€	26.916,22
C	TOTALE FINANZIARIO LORDO (A+B)	€	95.000,00

Termine
lavori
30/11/ 2020



Si ringrazia per l'attenzione
Thank you for your attention
INFO: segreteria@parcomonviso.eu