

**Piano Forestale Aziendale
dei boschi di proprietà del Comune di Torino
Ambito Val della Torre
Periodo 2020-2035**



Inquadramento dell'area interessata a livello regionale

**CARTE DI INQUADRAMENTO DEI SERVIZI
ECOSISTEMICI**

Scala 1:10.000

Progettazione:

Studio SEAcop
dott.for. Marco Allocco
dott.for. Mauro Andrea Perino

Collaboratori:
dott.biol. Marta Cimini

Legenda

- SE Conservazione della biodiversità
- Particellare forestale
- Zona Speciale di Conservazione (ZSC)
IT1110081 Monte Musinè e laghi di Caselette

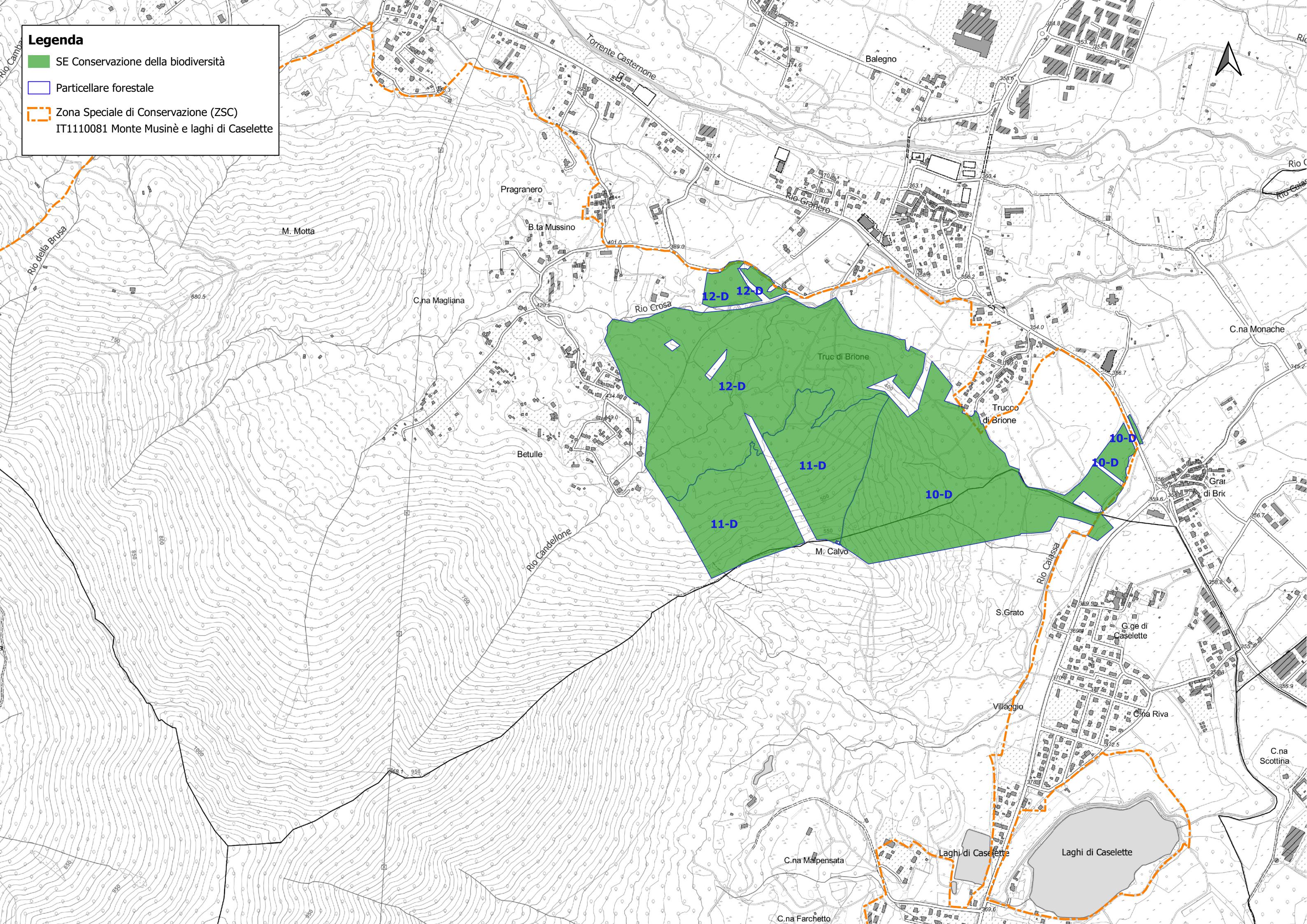

Legenda

- SE Sequestro e stoccaggio del carbonio
- Particellare forestale
- Zona Speciale di Conservazione (ZSC)
IT1110081 Monte Musinè e laghi di Caselette

