

BOLLETTINO UFFICIALE REGIONE PIEMONTE

Torino, 29 aprile 2010

DIREZIONE, REDAZIONE e ABBONAMENTI
Piazza Castello 165, 10122 Torino
Tel 0114323994 - 3299 - 2722 - 3559 - 4030
Fax 0114324363
Sito Internet: <http://www.regione.piemonte.it>
e-mail bollettino.ufficiale@regione.piemonte.it
Il Bollettino Ufficiale della Regione Piemonte si pubblica ogni giovedì in Torino.

CONSULTAZIONE presso URP dal lunedì al venerdì
ore 9,00 - 12,00, nella sede di Torino dal lunedì al
giovedì ore 9,00 - 15,00, venerdì 9,00 - 13,00.
Consiglio Regionale via Alfieri 15 Torino presso:
Ufficio Documentazione: tel 0115757342 - Biblioteca:
via Confinza 14 tel. 0115757371 - URP: via Arsenale
14/G tel. 0115757444 dal lunedì al giovedì ore 9,00-
13,00/14,00-16,00 venerdì ore 9,00-13,00

URP -Torino Piazza Castello 165 -Tel. 0114321647
Alessandria via dei Guasco 1-Tel. 0131285072
Asti Corso Alfieri 165 -Tel. 0141324551
Biella via Galimberti 10/a -Tel. 0158551568
Cuneo Piazza Libertà 7 -Tel. 0171603161
Novara via Dominioni 4 -Tel. 0321393800
Verbania via Albertazzi 3 -Tel. 0323502844
Vercelli via Fratelli Ponti 24 -Tel. 0161600286

Poste Italiane S.p.A. - Spedizione in abbonamento postale -70% CB/TORINO

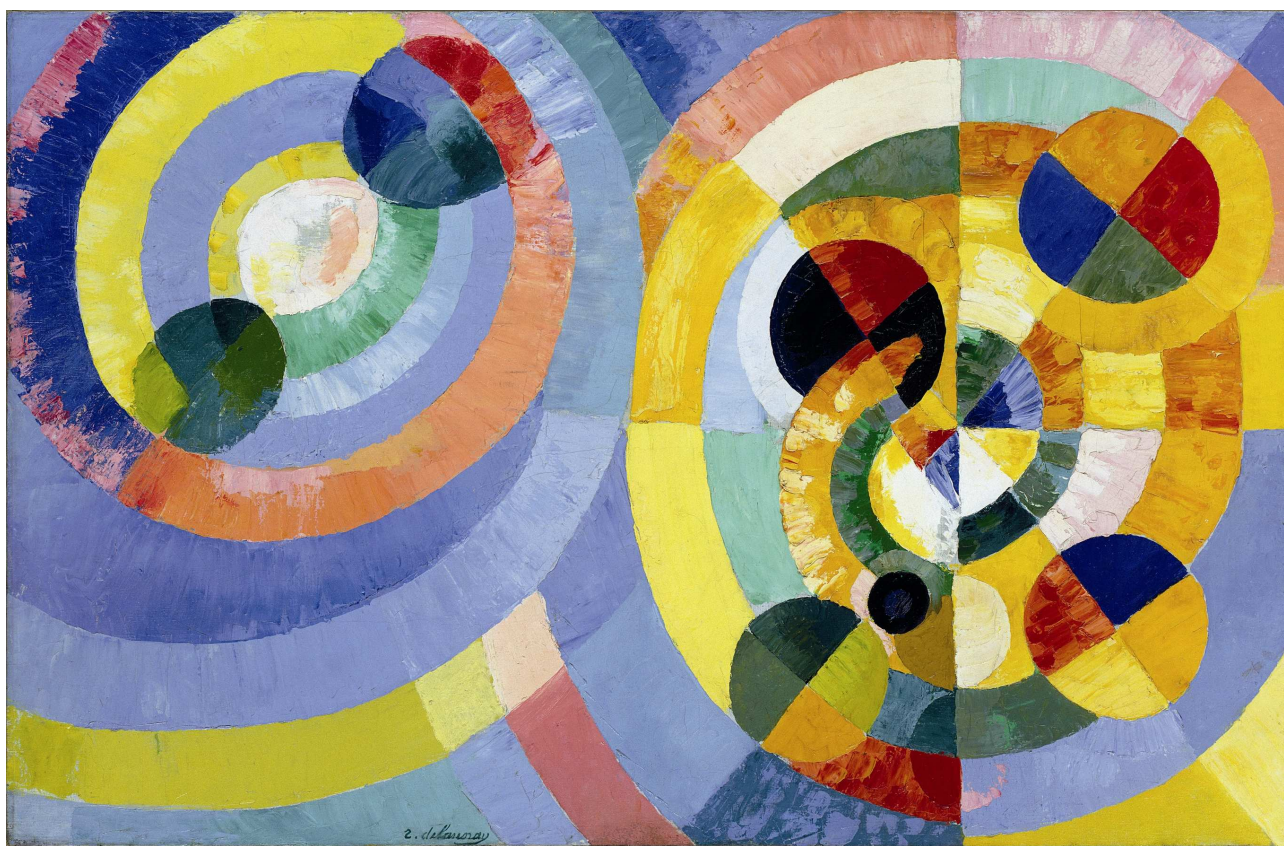

Robert Delaunay

Forme circolari - 1930 - Museo Solomon R. Guggenheim, New York

Eventi culturali in Piemonte

CONCORSI - APPALTI - ANNUNCI

Sommario Parte III

Concorsi

1 Concorsi

Appalti

41 Appalti

Annunci legali

42 Altri annunci
- Accordi di programma
- Avvisi di Nomina
56 Comunicazioni di avvio del
procedimento
- Statuti enti locali
- Tariffe erogazione servizi

ABBONAMENTI

RICHIESTA

Per abbonarsi è necessario compilare il modulo pubblicato al fondo di questo fascicolo o scaricabile dal sito internet del Bollettino Ufficiale - sezione “come abbonarsi” - ed inviarlo tramite fax alla Redazione, corredato dell’attestazione di pagamento.

ATTIVAZIONE E DECORRENZA

L’attivazione dell’abbonamento decorrerà dall’inserimento del nominativo nella “banca dati abbonati” dopo il ricevimento in Redazione dell’attestazione di pagamento.

TRATTAMENTO DATI PERSONALI

I dati personali inviati alla Redazione del Bollettino Ufficiale per l’attivazione dell’abbonamento saranno utilizzati esclusivamente ai fini della spedizione dei fascicoli, nel rispetto del disposto del Decreto Legislativo 196/2003.

ATTI DELLA REGIONE E ATTI DELLO STATO

Abbonamento semestrale
Codice S1 € 52,00

CONCORSI, APPALTI E ANNUNCI

Abbonamento semestrale
Codice S3 € 23,00

INTERNET

Consultazione
gratuita

INSERZIONI

RICHIESTA E TEMPISTICHE

Le richieste di inserzione devono pervenire alla Redazione del Bollettino Ufficiale (via posta o fax) entro le ore 12.00 del mercoledì della settimana precedente la data di pubblicazione del fascicolo.

Il testo deve essere inviato su carta libera (Enti pubblici) o su carta bollata (Privati), unitamente all’attestazione di pagamento e alla lettera di richiesta. Il modello della lettera è scaricabile dalla sezione “invio pubblicazioni” del sito internet del Bollettino Ufficiale.

PRECISAZIONI

Ai sensi della D.G.R. 9.12.2008, n. 21-10253, gli Enti inserzionisti dovranno inviare i testi da pubblicare anche in forma elettronica avvalendosi della procedura web accessibile all’indirizzo

www.regione.piemonte.it/bollettino/

La Direzione del Bollettino Ufficiale declina ogni responsabilità in caso di mancata ricezione del cartaceo dovuta a disservizi postali o disguidi tecnici degli strumenti telematici o informatici.

COSTI

Costo per riga o frazione di riga:
€ 2,50

La larghezza della riga deve essere di 13 centimetri, carattere Times – corpo 12.

PUBBLICAZIONI GRATUITE

Statuti Enti locali, Associazioni di volontariato, Riclassificazione strade, Eventi alluvionali del novembre 1994, ottobre 2000

MODALITÀ DI PAGAMENTO PER ABBONAMENTI E INSERZIONI

PRESSO GLI UFFICI POSTALI

Con bollettino o postagiro
sul C.C.P. n. 30306104, intestato a
Regione Piemonte Bollettino Ufficiale
Piazza Castello 165, 10122 Torino.

PRESSO GLI ISTITUTI BANCARI

Tramite Bonifico alle coordinate
Ufficio Postale n. 63331 – TO13
IBAN IT/80/J/07601/01000/000030306104
Regione Piemonte Bollettino Ufficiale

IN INTERNET

www.poste.it
postagiro on-line
C.C.P. n. 30306104, intestato a
Regione Piemonte Bollettino Ufficiale

In ogni caso l’attestazione di pagamento va allegata in forma cartacea sia alla spedizione via posta che all’invio tramite fax al n. 011 4324363

COSTI COPIA SINGOLA

Atti della Regione e Atti dello Stato	€ 2,60
Concorsi, Appalti, Annunci	€ 1,60
Supplementi fino a 256 pagine	€ 2,60
Supplementi oltre 256 pagine	Prezzo in Copertina
Raccolta annuale in CD-ROM a partire dal 2000 al 2007	€ 25,82
Raccolta annuale in CD-ROM a partire dal 2008	€ 26,00
Raccolta storica 1970-1999 Ditta Microshop – Corso Matteotti n. 57, Torino – Tel 011 5176444	-

VENDITA

Libreria Giuridica:	Via Sant’Agostino 8, Torino - Tel. 011 4367076 - Corso Francia 64/A tel. 011 7495165
URP – Ufficio Relazioni con il Pubblico,	Piazza Castello 165, Torino Tel. 4321647

INDICE

CONCORSI

Azienda ospedaliera C.T.O. Maria Adelaide di Torino
Concorso per n. 1 posto Dirigente Medico Cardiologia.

pag. 1

Azienda ospedaliera C.T.O. Maria Adelaide di Torino
Avviso pubblico di incarico, per soli titoli, per la copertura di n. 1 posto di Dirigente Medico - Ortopedia e Traumatologia.

pag. 3

Azienda ospedaliera Santa Croce e Carle di Cuneo
Avviso per l'assegnazione di n. 1 Borsa di Studio per un laureato in Medicina e Chirurgia in possesso della specializzazione in Neuropsichiatria Infantile o in Pediatria

pag. 3

Azienda ospedaliera Santa Croce e Carle di Cuneo
Avviso pubblico per titoli e prova teorico-pratica comprensiva di colloquio a n. 1 posto di Dirigente Esperto in Comunicazione e a n. 1 posto di Dirigente Amministrativo.

pag. 4

Azienda ospedaliera Santa Croce e Carle di Cuneo
Concorsi pubblici per titoli ed esami riservati ai soggetti appartenenti alle categorie protette di cui all'art. 1, comma 1, della legge 12.03.1999 n. 68 per: Infermiere - Infermiere Pediatrico - T.S.R.M. - Fisioterapista - Assistente Sanitario - T.S.L.B. - Ostetrica / Collaboratori Prof. Sanitari.

pag. 4

Azienda ospedaliera Santa Croce e Carle di Cuneo
Incarico di natura dirigenziale ad Esperto Laureato in possesso di provata competenza tecnico-giuridica per assolvimento di funzioni di particolare rilevanza nell'ambito del Servizio Prevenzione e Protezione.

pag. 9

Azienda ospedaliera Santi Antonio e Biagio e Cesare Arrigo di Alessandria
Concorso pubblico, per titoli ed esami, a n.1 posto di Dirigente Medico di Medicina Fisica e Riabilitazione.

pag. 9

Azienda ospedaliero-universitaria Maggiore della Carità di Novara
Borsa di studio per il progetto "Ricerca marcatori nutrizionali nel decorso e nella prognosi della Sclerosi Laterale Amiotrofica".

pag. 12

Azienda sanitaria locale "AL"

Concorso pubblico, per titoli ed esami, per la copertura a tempo indeterminato di n. 1 posto di Dirigente Veterina-

rio Area B - Area dell'Igiene della Produzione, Trasformazione, Commercializzazione, Conservazione e Trasporto degli alimenti di origine animale e loro derivati.

pag. 13

Azienda sanitaria locale "AL"

Concorso pubblico, per titoli ed esami, per la copertura a tempo indeterminato di n. 2 posti di Dirigente Medico Direzione Medica di Presidio Ospedaliero.

pag. 16

Azienda sanitaria locale "AT"

Avviso di pubblica selezione, per soli titoli, a n. 1 posto di Dirigente Medico di Chirurgia Maxillo-Facciale.

pag. 20

Azienda sanitaria locale "BI"

Concorso pubblico per titoli ed esami per la copertura di n. 1 posto di Dirigente Medico disciplina di Chirurgia Vascolare dell'ASL BI di Biella.

pag. 21

Azienda sanitaria locale "BI"

Avviso pubblico per titoli e colloquio per il conferimento di incarico temporaneo per la copertura di n. 1 posto di Dirigente Medico disciplina di Chirurgia Vascolare dell'ASL BI di Biella.

pag. 24

Azienda sanitaria locale "CN1"

Avviso pubblico per l'assunzione a tempo determinato di n. 1 Dirigente Medico per la durata di un anno - disciplina di Psichiatria.

pag. 27

Azienda sanitaria locale "CN2"

Avviso pubblico di incarico a tempo determinato, per mesi otto, a n. 1 posto di Dirigente medico Ginecologia e Ostetricia.

pag. 28

Azienda sanitaria locale "CN2"

Concorso pubblico per n.1 posto di Dirigente Veterinario Area C.

pag. 29

Azienda sanitaria locale "NO"

Graduatoria concorso pubblico per titoli ed esami a Collaboratore Professionale sanitario Infermiere.

pag. 33

Azienda sanitaria locale "TO2"

Selezione pubblica per l'affidamento di una borsa di studio dal titolo: Sorveglianza nutrizionale, screening e diagnosi precoce della malnutrizione in pazienti anziani ricoverati in R.S.A.

pag. 34

Azienda sanitaria locale "TO2"

Avviso di nuovo sorteggio dei componenti della Commissione Esaminatrice per il concorso pubblico a n. 1 posto di Biologo Dirigente specialista in Patologia Clinica presso l'ASL TO 2.

pag. 34

Azienda sanitaria locale "TO4"

Graduatorie relative ai concorsi pubblici per titoli ed esami per 1 posto di Dirigente Medico di Psichiatria e n. 1 posto di Dirigente Medico di Medicina Interna.

pag. 34

Azienda sanitaria locale "TO4"

Avviso pubblico per incarico quinquennale di Dirigente Medico Direttore S.C. Geriatria del Presidio Ospedaliero Riunito di Ivrea-Cuorgne-Castellamonte.

pag. 34

Azienda sanitaria locale "TO4"

Avviso pubblico per incarico quinquennale di Dirigente Medico Direttore S.C. Chirurgia Generale del Presidio Ospedaliero Riunito di Ivrea-Cuorgne'-Castellamonte.

pag. 35

Azienda sanitaria locale "TO5"

Concorso pubblico per titoli ed esami a n. 1 posto di Dirigente Amministrativo - S.C. Amministrazione del Personale.

pag. 35

Azienda sanitaria locale "VCO"

Avviso pubblico per titoli e colloquio per n. 1 posto di Dirigente Medico di Cardiologia.

pag. 39

Comune di Massello (Torino)

Bando pubblico per titoli ed esami per la copertura di n. 1 posto di istruttore a tempo parziale e indeterminato cat. C posizione C1 - Area servizi demografici e segreteria.

pag. 39

Ente di Gestione del Sistema delle Aree Protette della Fascia Fluviale del Po - Tratto Torinese - Moncalieri (Torino)

Concorso pubblico per titoli ed esami per la formazione di una graduatoria relativa alla copertura di n. 0 posti a tempo indeterminato con profilo professionale di Guardiaparco, posizione economica C1.

pag. 39

Ordine degli Architetti Pianificatori, Paesaggisti e Conservatori della Provincia di Torino

Bando di concorso pubblico per titoli ed esami per la copertura di n. 1 posto di fascia B2.

pag. 39

APPALTI

Azienda sanitaria locale "AL"

Avviso per estratto di bando di gara - Completamento e recupero funzionale dell'area ex dialisi, manutenzione dei corridoi del seminterrato, risistemazione ingresso principale ed ampliamento impianto di condizionamento del Dipartimento territoriale "Patria" di Alessandria.

pag. 41

Comune di Cameri (Novara)

Appalto per la gestione del servizio di ristorazione scolastica - Avviso di gara - CIG 0469761B07.

pag. 41

E.Di.S.U. Piemonte – Ente di Diritto allo Studio Universitario - Torino

Avviso di ricerca locativa per immobili o unita' immobiliari in Torino da adibire a residenzialità universitaria CIG [0469163D8A].

pag. 41

Infermeria Santo Spirito - Crescentino (Vercelli)

Esito gara ad appalto concorso per servizio infermieristico, di assistenza, alberghiero e pulizia presso l'ente.

pag. 41

ANNUNCI LEGALI

ALTRI ANNUNCI

Agenzia territoriale per la casa della provincia di Torino

I Commissione Assegnazione Alloggi. Graduatorie provvisorie relative al bando di concorso emesso dal Comune di Venaria in data 27/05/2009.

pag. 42

Comune di Arona (Novara)

Bando per assegnazione posteggi su aree mercatali.

pag. 42

Comune di Macugnaga (Verbanio Ossola)

Approvazione del "Documento di analisi di rischio" ex D.lgs 152/2006 dell'intervento di caratterizzazione progettazione e bonifica del sito individuato in Comune di Macugnaga museo miniere d'oro di Macugnaga cod. reg. 1661 cod. prov. 52, particelle n. 281 e 340 del fg. 28, e di cui alla D.D. n. 639 del 18/11/2008 della Regione Piemonte, Direzione Ambiente. Provvedimento finale ai sensi dei commi 6-bis e 9 dell' art. 14-ter della Legge 241/1990 e s.m.i.

pag. 42

Comune di Mongardino (Asti)

Deliberazione Consiglio Comunale n. 23 del 24/09/2009: "Modifiche al regolamento edilizio comunale".

pag. 43

Comune di Nichelino (Torino)

Avviso di asta pubblica per l'alienazione di veicoli comunali.

pag. 43

Comune di Torino

Decreto di esproprio n. 2/2010. Esproprio immobili necessari ai lavori di sistemazione del Parco del Meisino "Sponda" - lotto B.

pag. 43

Comune di Venaria Reale (Torino)

Bando di concorso generale emesso ai sensi della legge regionale 28.03.1995, n. 46 e s.m.i., per l'assegnazione in locazione di alloggi di E.R.P. disponibili per risulta nel comune di Venaria Reale appartenente all'ambito territoriale n. 4.

pag. 43

Ente di Gestione del Parco Naturale della Valle del Ticino - Cameri (Novara)

Adozione della Revisione Generale del Piano d'Area del Parco Naturale della Valle del Ticino ai sensi dell'Art. 7 della L.R. 21.07.1992, n. 36.

pag. 43

Provincia del Verbano Cusio Ossola

D.D. n. 88 del 16/03/2010 - Concessione di piccola derivazione d'acqua dal rio Graglia, in Comune di Trontano, ad uso agricolo e domestico - Consorzio Frazionisti Verigo-Briasca.

pag. 43

Provincia del Verbano Cusio Ossola

D.D. n. 89 del 16/03/2010 - Concessione di piccola derivazione d'acqua dal rio Margologio, in Comune di Trontano, ad uso agricolo e domestico - Consorzio Frazionisti Verigo-Briasca.

pag. 44

Provincia del Verbano Cusio Ossola

Ordinanza n. 15 del 19/04/2010 - Domanda in data 22/02/2010 di autorizzazione unica ai sensi del DLgs 387/2003 e s.m.i. nonché per concessione di piccola derivazione d'acqua dal bacino di carico dell'acquedotto, in Comune di Vanzone con San Carlo – Richiedente: Comune Vanzone con San Carlo.

pag. 44

Provincia del Verbano Cusio Ossola

Determinazione n. 64 del 01/03/2010 - Concessione di piccola derivazione di acque sotterranee, estratte mediante pozzo, in Comune di Omegna, ad uso produzione di beni e servizi - Associazione Sportiva U.S. Virtus Bagnella.

pag. 45

Provincia di Alessandria

Derivazione n. 3545 - Domanda (Prot. n. 156247 del 02/12/2009) della Ditta Trombin Maria per l'autorizzazione alla ricerca e la concessione di derivazione di acque sotterranee ad uso agricolo (irriguo) in Comune di Cerrina.

pag. 45

Provincia di Cuneo

Determinazione n. 1706 del 17/03/2010

pag. 46

Provincia di Cuneo

Decreto n. 5 del 12 aprile 2010 - Sezione Provinciale dell'Albo Regionale delle Cooperative Sociali - Sezione A Sospensione iscrizione "Gianburrasca Società Cooperativa Sociale A R.L." .

pag. 46

Provincia di Cuneo

Estratto determinazione dirigenziale di concessione per acque minerali "Coriolo" in comune di Paesana.

pag. 46

Provincia di Cuneo

Estratto determinazione dirigenziale di concessione per acque minerali "Rocce Azzurre" in comune di Paesana.

pag. 46

Provincia di Cuneo

Estratto determinazione dirigenziale di permesso di ricerca per acque minerali "Fonti Alta Valle Po 3" in Comune di Paesana.

pag. 46

Provincia di Cuneo

D.P.G.R. 29/07/2003 n. 10/r art. 11 - Ordinanza n. 62 del 14 aprile 2010 - Istanza in data 18 novembre 2008 della società Albertengo Panettoni S.p.A. (pratica n. cn6087p).

pag. 47

Provincia di Cuneo

Istanza in data 27 febbraio 2009 della signora Girardi Vittoria (pratica n. 6105p). D.P.G.R. 29/07/2003 n. 10/r art. 11 - Ordinanza n. 65 del 14 aprile 2010.

pag. 47

Provincia di Cuneo

Istanza in data 24 luglio 2009 dell'azienda agricola Cavallone Michele (pratica n. 6125p). D.P.G.R. 29/07/2003 n. 10/r art. 11 - Ordinanza n. 63 del 14 aprile 2010.

pag. 48

Provincia di Cuneo**Servizio Valutazione Impatto Ambientale**

Pronuncia di giudizio compatibilità ambientale - Progetto di coltivazione mineraria e recupero ambientale di una cava di sabbia e ghiaia situata in loc. Oltre Tanaro comune di Govone. Proponente Valter Gabbio I.r. Cave Gabbio F.lli s.n.c. di Gabbio Valter & C. Govone

pag. 49

Provincia di Torino

Servizio Gestione risorse idriche

Ordinanza n. P12780/2010: domanda datata 7-8-2009 della Cervo Srl di concessione di derivazione d'acqua sotterranea tramite n. 2 pozzi (1 pozzo di prelievo e 1 pozzo di scarico), in Comune di Beinasco, in misura di l/sec massimi 40 e medi 4,25 ad uso climatizzazione.

pag. 49

Provincia di Torino

Servizio Gestione risorse idriche

Ordinanza n. P12747/2010: domanda datata 18-2-2009 della JU.TO. s.a.s. di concessione di derivazione d'acqua sotterranea tramite pozzo, in Comune di Cafasse, in misura di litri/sec massimi 6 e medi 0,0007 ad uso antincendio.

pag. 50

Provincia di Torino

Servizio Gestione risorse idriche

Concessione di derivazione dal Rio Vallero, in Comune di Pino Torinese, ad uso agricolo. D.P.G.R. 29.7.2003 n. 10/R - D.D. n. 233-13614/2010 del 31/03/2010.

pag. 50

Provincia di Torino

Determinazione del Dirigente del Servizio Solidarietà Sociale n. 83-14687/2010 del 14/04/2010: L. 266/91 e l.r. n. 38/94 e s.m.i.: Iscrizione alla Sezione Provincia di Torino del Registro Regionale delle Organizzazioni di Volontariato - Sezione Sanitaria - dell'Associazione "VivaMente" con sede legale in Moncalieri.

pag. 51

Provincia di Torino

Determinazione del Dirigente del Servizio Solidarietà Sociale n. 84-14754/2010 del 14/04/2010: Cancellazione dalla sezione Provincia di Torino del Registro Regionale delle Organizzazioni di Volontariato - Sezione Organismi di collegamento e coordinamento, dell'Associazione "Federazione Europea delle Associazioni di Volontariato" con sede legale in Torino.

pag. 51

Provincia di Vercelli

Rinnovo concessione derivazione acqua dal fiume Sesia in Comune di Varallo per uso energetico della ditta Baskdue S.p.A. Prat. n. 353. Determinazione del Dirigente n. 886 del 22/03/2010.

pag. 52

Provincia di Vercelli

Rinnovo concessione derivazione acqua dal fiume Sesia in Comune di Borgosesia per uso energetico della ditta C.B. srl. Prat. n. 347. Determinazione del Dirigente n. 885 del 22/03/2010.

pag. 53

Provincia di Vercelli

Rinnovo concessione derivazione acqua dal fiume Sesia in Comune di Varallo per uso energetico della ditta Bask-

due S.p.A. Prat. n. 416. Determinazione del Dirigente n. 887 del 22/03/2010.

pag. 53

Provincia di Vercelli

Derivazione acqua sotterranea mediante pozzo già esistente in Comune di Trino per uso produzione beni e servizi e civile della ditta Flenco S.p.A.. Prat. n. 1801. Determinazione del Dirigente n. 771 del 15/03/2010.

pag. 54

Regione Piemonte

Settore Decentrato OO.PP. e Difesa Assetto Idrogeologico - Torino

R.D. n. 523/1904. D.Lgs. 275/1993, D.Lgs. 112/1998, L.R. 44/2000 e s.m.i. D.G.R. n. 44-5084 del 14/01/2002 e D.G.R. n. 1-7321 del 08/10/2002 - Domanda di estrazione e movimentazione di materiali litoidi d'alveo del Torrente Dora Riparia, in territorio del Comune di Susa (TO) a valle del ponte Briançon, per mc. 9.147,72, da parte della Ditta Faure Scavi srl.

55

Regione Piemonte

Settore Decentrato OO.PP. e Difesa Assetto Idrogeologico - Torino

R.D. n. 523/1904, D.Lgs. n. 275/1993, D.Lgs. n. 112/1998, L.R. n. 44/2000, D.G.R. n. 44-5084/2002, D.G.R. n. 1-7321 del 08/10/2002, Direttiva Tecnica dell'Autorità di Bacino del Fiume Po, adottata con deliberazione n. 9/2006 del 05/04/2006. Domanda in data 25.03.2010, pervenuta in data 30/03/2010 della Ditta S.I.O.C.S. srl. per ottenere la concessione relativa all'estrazione di materiale litoide dall'alveo del torrente Orco, nel Comune di Locana (TO).

pag. 55

Regione Piemonte

Settore Decentrato OO.PP. e Difesa Assetto Idrogeologico - Cuneo

Domanda della ditta Futur Garden s.r.l. per l'acquisizione di materiale d'alveo del torrente Grana a monte del ponte sulla strada provinciale Barge-Cavour in comune di Barge.

pag. 55

Società per la Cremazione - Torino

Convocazione Assemblea dei Soci.

pag. 56

COMUNICAZIONI DI AVVIO DEL PROCEDIMENTO

Provincia di Asti

Progetto per la realizzazione di impianto idroelettrico denominato "Alfieri" sul fiume Tanaro - Comune di Asti (AT) - Comunicazione di avvenuto deposito degli elaborati e avvio del procedimento inerente la Fase di Valuta-

zione della procedura di VIA ai sensi dell'articolo 13, comma 1, della legge regionale 14 dicembre 1998, n. 40 e s.m.i.

pag. 56

Provincia di Novara

L.R. 40/1998. Progetto “Recupero di materiali inerti provenienti da attività de demolizione di infrastrutture in c.a”.

pag. 56

Provincia di Novara

L.R. 40/1998 Progetto di “Installazione di impianto fotovoltaico fino a 1.000,00 Kwp” localizzato in Comune di Pombia Località Regione Camporello.

pag. 57

Regione Piemonte

Settore Decentrato OO.PP. e Difesa Assetto Idrogeologico - Cuneo

Comune di Ostana - lavori realizzazione condotte fognarie con annesso depuratore nelle frazioni Miridò e Ciampetti in comune di Ostana. Comunicazione di avvio del procedimento (L.R. 7/2005 art. 13 e 14 c.2).

pag. 57

Regione Piemonte

Settore Decentrato OO.PP. e Difesa Assetto Idrogeologico - Cuneo

Comune di Cardè - lavori di manutenzione rio Riondino e Poisino in comune di Cardè. Comunicazione di avvio del procedimento (L.R. 7/2005 art. 13 e 14 c.2).

pag. 57

Regione Piemonte

Settore Servizio Idrico Integrato

Definizione delle aree di salvaguardia di n. 3 pozzi dell'acquedotto denominati, rispettivamente, “Aravecchia”, “Cappuccini” e “Galilei”, ubicati nel Comune di Vercelli. Regolamento regionale 11 dicembre 2006, n. 15/R.

pag. 58

Regione Piemonte

Settore Decentrato OO.PP. e Difesa Assetto Idrogeologico - Cuneo

Comune di Roccaforte Mondovì - completamento difese spondali a protezione del capoluogo a valle del ponte di San Maurizio sul torrente Ellero in comune di Roccaforte Mondovì. Comunicazione di avvio del procedimento (L.R. 7/2005 art. 13 e 14 c. 2).

pag. 58

Regione Piemonte

Settore Decentrato OO.PP. e Difesa Assetto Idrogeologico - Cuneo

Comunità Montana delle Alpi del Mare - Robilante - interventi di sistemazione idraulica di un tratto del rio Bedale in comune di Peveragno. Comunicazione di avvio del procedimento (L.R. 7/2005 art. 13 e 14 c. 2).

pag. 58

Regione Piemonte

Settore Decentrato OO.PP. e Difesa Assetto Idrogeologico - Cuneo

Enel divisione infrastrutture e reti - Torino. Attraversamento fiume Tanaro con linea elettrica a 15 Kv in cavo posato sull'impalcato del ponte di accesso ex cartiera nel comune di Ormea.

pag. 59

Regione Piemonte

Settore Tutela e gestione della fauna selvatica e acquatica

Comunicazione dell'avvio del procedimento ex artt. 13 e 14 della legge regionale n. 7/2005 per l'istituzione delle istanze per il rilascio delle concessioni di nuove Aziende faunistico-venatorie (A.F.V.) e Agri-turistico-venatorie (A.A.T.V.) e di modifica territoriale delle aziende esistenti, nei modi e nei termini previsti dalla D.G.R. n. 15-11925 del 08.03.2004 e successive modificazioni.

pag. 59

CONCORSI

Azienda ospedaliera C.T.O. Maria Adelaide di Torino
Concorso per n. 1 posto Dirigente Medico Cardiologia.

Art. 1 Posti e trattamento economico

In esecuzione della determinazione n. 175/2009/SAP del 24.03.2009 è stato indetto pubblico concorso, per titoli ed esami, per la copertura di:

N. 1 posto di Dirigente Medico – Cardiologia

Alla predetta posizione funzionale è attribuito il trattamento economico previsto dal vigente Contratto Collettivo Nazionale di Lavoro per l'Area della Dirigenza Medica e Veterinaria.

Art. 2 Requisiti generali di ammissione

Per l'ammissione al concorso è richiesto il possesso dei seguenti requisiti generali:

1. cittadinanza italiana, salve le equiparazioni stabilite dalle leggi vigenti, o cittadinanza di uno dei Paesi dell'Unione Europea;

2. idoneità fisica all'impiego. L'accertamento della idoneità fisica all'impiego – con l'osservanza delle norme in materia di categorie protette – è effettuato, a cura dell'Azienda, prima dell'immissione in servizio. Il personale dipendente delle pubbliche amministrazioni e il personale dipendente degli istituti, ospedali ed enti di cui agli artt. 25 e 26, comma 1, del D.P.R. 20 dicembre 1979, n. 761, è dispensato dalla visita medica.

Non possono accedere all'impiego coloro che siano stati esclusi dall'elettorato attivo, nonché coloro che siano stati dispensati dall'impiego presso una pubblica Amministrazione per aver conseguito l'impiego mediante la produzione di documenti falsi o viziati da invalidità insanabile.

Art. 3 Requisiti specifici di ammissione

- diploma di laurea in medicina e chirurgia;
 - specializzazione nella disciplina oggetto del concorso. Il personale del ruolo sanitario, in servizio di ruolo alla data di entrata in vigore del D.P.R. 10 dicembre 1997, n. 483, è esentato dal requisito della specializzazione nella disciplina relativa al posto di ruolo già ricoperto alla predetta data. Alla specializzazione e al servizio nella disciplina sono equivalenti la specializzazione e il servizio in una delle discipline riconosciute equipollenti ai sensi della normativa regolamentare, concernente i requisiti di accesso all'incarico di direzione di struttura complessa per il personale del Servizio Sanitario Nazionale. Ai sensi e per gli effetti di cui all'art. 74 del D.P.R. n. 483/97, così come integrato dall'art. 8 del Decreto Legislativo 28 luglio 2000, n. 254, la specializzazione nella disciplina del concorso può essere sostituita dalla specializzazione in disciplina affine;

- iscrizione all'albo dell'ordine professionale, attestata da certificato in data non anteriore a sei mesi rispetto a quella di scadenza del bando. L'iscrizione al corrispondente albo professionale di uno dei Paesi dell'Unione Europea consente la partecipazione al concorso, fermo restando l'obbligo dell'iscrizione all'albo in Italia prima dell'assunzione in servizio.

I requisiti prescritti dovranno essere posseduti alla data di

scadenza del termine stabilito dal bando per la presentazione della domanda di ammissione.

Art. 4 Presentazione delle domande:

termine e modalità

La domanda di ammissione al concorso, da redigersi in carta semplice dovrà essere presentata alla S.C. «Amministrazione del Personale» (Ufficio Concorsi – 2° piano) dell'Azienda Ospedaliera C.T.O./Maria Adelaide (Via Zuretti, 29 – Torino) mediante:

- consegna diretta;
- raccomandata A.R.;
- agenzia di spedizione.

Il termine di presentazione delle domande di ammissione al concorso decorre dalla pubblicazione del presente bando nella «Gazzetta Ufficiale della Repubblica Italiana», e scade alle ore 12.00 del trentesimo giorno successivo alla data della suddetta pubblicazione. Qualora detto giorno sia festivo, il termine è prorogato alla stessa ora del primo giorno successivo non festivo. Per le domande inoltrate a mezzo del servizio postale, la data di spedizione è comprovata dal timbro a data dell'ufficio postale accettante.

Nella domanda di ammissione i candidati devono dichiarare, sotto la propria responsabilità:

- a) cognome nome;
- b) la data, il luogo di nascita, e la residenza;
- c) il possesso della cittadinanza italiana o equivalente;
- d) il Comune di iscrizione nelle liste elettorali, ovvero i motivi della loro non iscrizione, o della cancellazione dalle liste medesime;
- e) le eventuali condanne penali riportate;
- f) i titoli di studio posseduti;
- g) la posizione nei riguardi degli obblighi militari, nonché la qualifica ed il periodo nei quali hanno prestato il servizio militare;

h) i servizi prestati come impiegati presso pubbliche amministrazioni, e le cause di cessazione di eventuali precedenti rapporti di pubblico impiego;

i) il possesso dei requisiti generali e specifici prescritti per l'ammissione. Tali requisiti devono essere posseduti alla data di scadenza del termine stabilito dal presente bando di concorso per la presentazione della domanda di ammissione;

l) l'eventuale possesso di titoli che diano diritto ad usufruire di riserva, precedenza, o preferenza a parità di valutazione, secondo quanto indicato al successivo art. 9;

m) il domicilio presso il quale deve essere fatta, ad ogni effetto, ogni necessaria comunicazione, con esatta indicazione del codice di avviamento postale. In caso di mancata indicazione, varrà, ad ogni effetto, la residenza di cui alla precedenza lettera b);

n) l'autorizzazione all'Azienda al trattamento dei propri dati personali, ai sensi del Decreto Legislativo 30 giugno 2003, n. 196, finalizzato agli adempimenti per l'espletamento della procedura concorsuale.

L'Azienda Ospedaliera C.T.O./Maria Adelaide non assume alcuna responsabilità né per eventuali ritardi o dissugli di postali o telegrafici delle proprie comunicazioni ai candidati, né per il caso di mancato o ritardato recapito di comunicazioni dirette ai candidati che sia da imputare a

omessa o tardiva segnalazione di cambiamento dell'indirizzo indicato sulla domanda.

Ai sensi dell'art. 20 della Legge 5 febbraio 1992, n. 104, i candidati portatori di handicap hanno facoltà di indicare nella domanda di partecipazione al concorso l'ausilio necessario in relazione al proprio stato, nonché l'eventuale necessità di tempi aggiuntivi per l'espletamento delle prove.

Art. 5 Documenti relativi ai titoli

Alla domanda di ammissione devono essere allegati i seguenti documenti:

1. un curriculum formativo e professionale redatto in carta semplice, datato e firmato, che non può avere valore di autocertificazione;

2. un elenco, in carta semplice, dei documenti e dei titoli presentati, datato e firmato.

3. documenti, titoli scientifici e di carriera che il candidato ritiene opportuno presentare, nel proprio interesse, agli effetti della valutazione di merito e della formazione della graduatoria (es. stati di servizio, attestati di partecipazione a corsi di formazione, pubblicazioni). Nella certificazione relativa ai servizi deve essere attestato se ricorrono le condizioni di cui all'ultimo comma dell'art. 46 del D.P.R. n. 761/79, in presenza delle quali il punteggio di anzianità deve essere ridotto. In caso positivo, l'attestazione deve precisare la misura della riduzione di punteggio. Ogni documento può essere presentato secondo una delle seguenti modalità:

- in originale oppure
- in copia autenticata oppure
- mediante dichiarazione sostitutiva di conformità all'originale del documento presentato in copia semplice.

In caso di dichiarazione di conformità all'originale di più documenti, dovrà essere utilizzata un'unica dichiarazione sostitutiva. Alla dichiarazione sostitutiva, resa e sottoscritta dall'interessato, deve essere allegata copia fotostatica (non autenticata) di un documento di identità del sottoscrittore. Il documento di identità non deve essere allegato qualora la dichiarazione sostitutiva sia resa e sottoscritta dall'interessato dinanzi al funzionario competente a ricevere la documentazione; oppure

- mediante autocertificazione riguardante il fatto che il candidato è in possesso dei titoli indicati in un documento che non viene presentato.

Le dichiarazioni sostitutive e le autocertificazioni possono essere redatte secondo l'allegato modello a disposizione anche presso l'Ufficio Concorsi dell'Azienda C.T.O./Maria Adelaide, o scaricabile dal sito internet www.cto.to.it. In ogni caso per poter essere tenute in considerazione devono contenere tutti gli elementi compresi nel modello succitato e predisposto secondo le indicazioni di legge.

Le pubblicazioni, affinché siano oggetto di valutazione, devono essere prodotte in originale, in copia autenticata o in copia semplice corredata di dichiarazione sostitutiva di conformità all'originale.

Non saranno valutati i titoli presentati oltre i termini di scadenza, quelli non autenticati o non autocertificati ai sensi di legge.

Art. 6 Prove di esame

Le prove del concorso consisteranno in:

Prova scritta: relazione su di un caso clinico simulato, o su argomenti inerenti alla disciplina messa a concorso o soluzione di una serie di quesiti a risposta sintetica inerenti alla disciplina stessa;

Prova pratica: su tecniche e manualità peculiari della disciplina messa a concorso. Per le discipline dell'area chirurgica, la prova, in relazione anche al numero dei candidati, si svolge su cadavere o materiale anatomico in sala autoptica, ovvero con altre modalità a giudizio insindacabile della commissione. La prova pratica deve comunque essere anche illustrata schematicamente per iscritto.

Prova orale: sulle materie inerenti alla disciplina messa a concorso, nonché sui compiti connessi alla funzione da conferire.

La data e la sede delle prove di esame saranno comunicate al recapito indicato nella domanda non meno di quindici giorni prima dell'inizio delle prove con raccomandata con avviso di ricevimento. Qualora il numero dei candidati fosse particolarmente elevato, il diario delle prove scritte sarà pubblicato nella Gazzetta Ufficiale della Repubblica Italiana, 4ª serie speciale («Concorsi ed Esami»), non meno di quindici giorni prima dell'inizio delle prove medesime.

Art. 7 Valutazione dei titoli

La Commissione dispone, complessivamente, di 100 punti così ripartiti:

- a) 20 punti per i titoli;
- b) 80 punti per le prove di esame.

I punti per le prove di esame sono così ripartiti:

- a) 30 punti per la prova scritta;
- b) 30 punti per la prova pratica;
- c) 20 punti per la prova orale.

I punti per la valutazione dei titoli sono così ripartiti:

- a) titoli di carriera: 10 punti;
- b) titoli accademici e di studio: 3 punti;
- c) pubblicazioni e titoli scientifici: 3 punti;
- d) curriculum formativo e professionale: 4 punti.

I punteggi per titoli sono distribuiti secondo i criteri di cui agli artt. 11 e 27 del D.P.R. 10 dicembre 1997, n. 483.

Art. 8 Valutazione delle prove d'esame

Il superamento di ciascuna delle previste prove scritte e pratiche è subordinato al raggiungimento di una valutazione di sufficienza, espressa in termini numerici, di almeno 21/30.

Il superamento della prova orale è subordinato al raggiungimento di una valutazione di sufficienza, espressa in termini numerici, di almeno 14/20.

Art. 9 Conferimento del posto

La graduatoria di merito dei candidati è formata secondo l'ordine dei punti della votazione complessiva riportata da ciascun candidato, con l'osservanza – a parità di punti – delle preferenze previste dall'art. 5 del D.P.R. 9 maggio 1994, n. 487, e successive modificazioni e integrazioni.

Il possesso di detti titoli di preferenza deve essere dichiarato nella domanda di partecipazione al concorso.

Art. 10 Adempimenti del vincitore

Il candidato dichiarato vincitore sarà invitato dall'Azienda Ospedaliera C.T.O./Maria Adelaide, ai fini

della stipula del contratto individuale di lavoro, a presentare, entro 30 giorni dal ricevimento della relativa comunicazione (pena la decadenza dai diritti conseguenti alla partecipazione al concorso), le dichiarazioni sostitutive inerenti al possesso dei requisiti già indicati nella domanda di partecipazione.

L'Azienda Ospedaliera procede alla stipula del contratto, nel quale sarà indicata la data di presa di servizio. Gli effetti economici decorrono dalla data di effettiva presa di servizio.

Decorso inutilmente il termine assegnato per la presentazione della documentazione, l'Azienda Ospedaliera comunica di non dar luogo alla stipula del contratto.

Nello stesso termine, il destinatario deve dichiarare, sotto la propria responsabilità, di non avere altri rapporti di impiego pubblico o privato, e di non trovarsi in nessuna delle situazioni di incompatibilità richiamate dall'art. 53 del Decreto Legislativo 30 marzo 2001, n. 165.

In caso contrario, unitamente ai documenti deve essere espressamente presentata la dichiarazione di opzione per la nuova Azienda.

Art. 11 Assunzione

L'assunzione del vincitore sarà effettuata secondo le modalità consentite dalla legislazione vigente in tema di razionalizzazione delle assunzioni presso le pubbliche amministrazioni, fatte salve in ogni caso le autorizzazioni regionali in materia. Comunque, all'atto dell'eventuale immissione in servizio a tempo indeterminato, l'assunzione del vincitore sarà effettuata per un periodo di prova di mesi sei.

Decorso il periodo di prova senza che il rapporto di lavoro sia stato risolto da una delle due parti, il dipendente si intende confermato in servizio, e gli viene riconosciuta l'anzianità dal giorno dell'assunzione a tutti gli effetti. Decade dai diritti conseguenti alla partecipazione al concorso chi abbia conseguito l'assunzione mediante presentazione di documenti falsi o viziati da invalidità non sanabile.

Art. 12 Utilizzo della graduatoria

La graduatoria dei vincitori sarà pubblicata nel «Bollettino Ufficiale della Regione Piemonte», e sarà valida per trentasei mesi dalla data della pubblicazione stessa, salvo diverso termine eventualmente stabilito da successive disposizioni di legge.

Art. 13 Ritiro dei documenti

Entro nove mesi dall'approvazione della graduatoria, i candidati potranno richiedere, con spese a loro carico, la restituzione dei documenti presentati per la partecipazione al concorso.

Decorso tale termine, l'Azienda potrà procedere al macero del materiale, senza alcuna responsabilità, salvo le necessità connesse ad eventuali procedure giurisdizionali.

Art. 14 Norme finali

Per quanto non espressamente previsto nel presente bando, valgono le norme di cui al D.P.R. n. 761/79, al D.P.R. n. 487/94, al C.C.N.L. nel tempo vigente, ed al D.P.R. n. 483/97 e successive modificazioni.

L'Azienda Ospedaliera C.T.O./Maria Adelaide si riserva la facoltà di prorogare, sospendere o revocare il presente bando (o parte di esso) qualora ne rilevasse la necessità e

l'opportunità per ragioni di pubblico interesse.

Le operazioni di sorteggio dei componenti della commissione esaminatrice del concorso, si terranno in seduta pubblica presso il Presidio Ospedaliero C.T.O., S.C. «Amministrazione del Personale» (via Zuretti, 29 – Torino), e saranno effettuate alle ore 10.00 del primo giorno successivo alla scadenza del termine per la presentazione delle domande di ammissione al concorso.

Il presente bando è stato emanato nell'osservanza della legge 10 aprile 1991, n. 125, in materia di pari opportunità per l'accesso al lavoro; della legge 12 marzo 1999, n. 68 in materia di assunzioni riservate ai disabili e agli altri aventi diritto all'assunzione obbligatoria; della legge 23 novembre 1998, n. 407, riguardo ai benefici in materia di assunzioni riservate ai familiari delle vittime del terrorismo e della criminalità organizzata.

In applicazione del D.lgs. 215/01, art. 18, comma 6 e 7, con il presente concorso essendosi determinata una somma di frazioni pari all'unità, il posto è riservato prioritariamente a volontario delle FF.AA.

Nel caso non ci sia candidato idoneo appartenente ad anzidetta categoria il posto sarà assegnato al primo candidato utilmente collocato in graduatoria.

Per informazioni, rivolgersi alla S.C. «Amministrazione del Personale» dell'Azienda Ospedaliera C.T.O./Maria Adelaide (via Zuretti, 29 – Torino – tel. 011/6933204/670).

Il Direttore della Struttura Complessa
Amministrazione del Personale
Renata Molinar Roet

Azienda ospedaliera C.T.O. Maria Adelaide di Torino
Avviso pubblico di incarico, per soli titoli, per la copertura di n. 1 posto di Dirigente Medico - Ortopedia e Traumatologia.

Il termine utile per la presentazione delle domande è fissato improrogabilmente alle ore 12.00 del quindicesimo giorno successivo alla data di pubblicazione del presente Avviso nel Bollettino Ufficiale della Regione Piemonte. Il bando è disponibile, in versione integrale, nel sito internet dell'Azienda (www.cto.to.it).

Per ulteriori informazioni rivolgersi alla S.C. Amministrazione del Personale dell'Azienda Ospedaliera C.T.O./Maria Adelaide (Via Zuretti, 29 – 10126 Torino – tel. 011.6933204/670).

Il Direttore della Struttura Complessa
Amministrazione del Personale
Renata Molinar Roet

Azienda ospedaliera Santa Croce e Carle di Cuneo
Avviso per l'assegnazione di n. 1 Borsa di Studio per un laureato in Medicina e Chirurgia in possesso della specializzazione in Neuropsichiatria Infantile o in Pediatria.

n. 1 Borsa di Studio della durata di anni due, ad un Laureato in Medicina e Chirurgia in possesso della specializzazione in Neuropsichiatria Infantile o in Pediatria, da assegnare alla S.C. Neuropsichiatria Infantile per l'effettuazione di un progetto dal titolo "Studio del trat-

tamento ipotermico in neonati con encefalopatia ipossico-ischemica” e per le attività ad esso correlate (valutazione clinica dei neonati in Terapia Intensiva Neonatale, effettuazione del loro follow-up nell’ambulatorio dedicato, effettuazione della refertazione di esami neurofisiologici, raccolta dei dati clinici e di laboratorio per l’elaborazione statistica finale, partecipazione alle attività concernenti la presa in carico, anche a lungo termine, del neonato a rischio neurologico).

L’importo complessivo della borsa di studio e di € 29.000,00, per la durata di due anni per un impegno orario pari a n. 25 ore settimanali ed implica incompatibilità con qualsiasi altra attività ospedaliera retribuita svolta presso Enti pubblici e privati, quale dipendente o convenzionato.

Sono ammessi al presente avviso gli aspiranti in possesso dei requisiti generali e specifici richiesti dal bando.

Termine per la presentazione delle domande: entro il quindicesimo giorno successivo alla data di pubblicazione del presente avviso nel Bollettino Ufficiale della Regione Piemonte.

Le domande si considerano prodotte in tempo utile anche se spedite a mezzo di raccomandata con avviso di ricevimento entro il termine di scadenza suindicato; a tale fine fa fede il timbro a data dell’ufficio postale accettante. Per il bando integrale e per informazioni rivolgersi al Servizio Personale presso la sede in Cuneo, Corso Carlo Brunet n. 19/A - Tel. 0171 643348/643347.

Sito Internet: www.ospedale.cuneo.it.

Il Direttore Generale
Giorgio Gatti

Azienda ospedaliera Santa Croce e Carle di Cuneo

Avviso pubblico per titoli e prova teorico-pratica comprensiva di colloquio a n. 1 posto di Dirigente Esperto in Comunicazione e a n. 1 posto di Dirigente Amministrativo.

Sono ammessi al presente avviso gli aspiranti in possesso dei requisiti generali e specifici di cui al D.P.R. 10.12.1997 n. 483 e successive modificazioni e integrazioni.

La graduatoria sarà formulata sulla base dei titoli prodotti, che saranno valutati secondo i criteri fissati nel D.P.R. 10.12.1997 n. 483 e nell’avviso stesso, e della valutazione conseguita nella prova teorico – pratica comprensiva di colloquio alla quale saranno sottoposti gli aspiranti.

Termine per la presentazione delle domande: entro il quindicesimo giorno successivo alla data di pubblicazione del presente avviso nel Bollettino Ufficiale della Regione Piemonte.

Le domande si considerano prodotte in tempo utile anche se spedite a mezzo di raccomandata con avviso di ricevimento entro il termine di scadenza suindicato; a tale fine fa fede il timbro a data dell’Ufficio Postale accettante.

Per il bando e per informazioni rivolgersi al Servizio Personale presso la sede in Cuneo (C.A.P. 12100), Corso Carlo Brunet, 19/A - Tel. 0171 643348/643347.

Sito Internet: www.ospedale.cuneo.it.

Il Direttore Generale
Giorgio Gatti

Azienda ospedaliera Santa Croce e Carle di Cuneo

Concorsi pubblici per titoli ed esami riservati ai soggetti appartenenti alle categorie protette di cui all’art. 1, comma 1, della legge 12.03.1999 n. 68 per: Infermiere - Infermiere Pediatrico - T.S.R.M. - Fisioterapista - Assistente Sanitario - T.S.L.B. - Ostetrica / Collaboratori Prof. Sanitari.

In esecuzione della deliberazione del Direttore Generale 09.04.2010 n. 320, sono indetti pubblici concorsi per titoli ed esami, *riservati esclusivamente ai soggetti appartenenti alle categorie protette di cui all’art. 1, comma 1, della legge 12.03.1999 n. 68*, per la copertura fino a concorrenza dei posti spettanti quale quota d’obbligo ai sensi della legge stessa, nei profili professionali di:

- Infermiere – Collaboratore Professionale Sanitario
- Infermiere Pediatrico – Collaboratore Professionale Sanitario
- Tecnico Sanitario di Laboratorio Biomedico – Collaboratore Professionale Sanitario
- Fisioterapista – Collaboratore Professionale Sanitario
- Assistente Sanitario – Collaboratore Professionale Sanitario

In esecuzione del medesimo provvedimento, sono inoltre *riaperti i termini* per la presentazione delle domande di partecipazione ai concorsi pubblici per titoli ed esami, *riservati esclusivamente ai soggetti appartenenti alle categorie protette di cui all’art. 1, comma 1, della legge 12.03.1999 n. 68*, per la copertura fino a concorrenza dei posti spettanti quale quota d’obbligo ai sensi della legge stessa, nei profili professionali di:

- Tecnico Sanitario di Radiologia Medica – Collaboratore Professionale Sanitario
- Ostetrica – Collaboratore Professionale Sanitario

indetti con precedente determinazione 07.12.2007 n. 981.

Le disposizioni per l’ammissione ai concorsi e le modalità di espletamento degli stessi sono stabilite dal D.P.R. 27.03.2001, n. 220, oltretutto dalla legge 12.03.1999 n. 68 per quanto attiene alla riserva e alle relative modalità di applicazione.

Il trattamento economico dei posti a concorso è quello previsto dal vigente contratto collettivo nazionale di lavoro del personale del comparto Sanità.

1. Requisiti generali e specifici per l’ammissione:

A) cittadinanza italiana, salve le equiparazioni stabilite dalle leggi vigenti, o cittadinanza di uno dei Paesi dell’Unione europea;

B) l’idoneità fisica all’impiego. L’accertamento dell’idoneità fisica all’impiego, con l’osservanza delle norme in tema di categorie protette, è effettuato a cura dell’Azienda Ospedaliera, prima dell’immissione in servizio;

C) *Per il profilo di Infermiere – Collaboratore Professionale Sanitario:*

laurea (L) nella classe 1 delle professioni sanitarie, profilo professionale Infermiere;

Per il profilo di Infermiere Pediatrico – Collaboratore Professionale Sanitario:

laurea (L) nella classe 1 delle professioni sanitarie, profi-

lo professionale Infermiere Pediatrico;

Per il profilo di Tecnico Sanitario di Laboratorio Biomedico - Collaboratore Professionale Sanitario:

laurea (L) nella classe 3 delle professioni sanitarie tecniche, area tecnico-diagnostica – profilo Tecnico Sanitario di Laboratorio Biomedico;

Per il profilo di Fisioterapista – Collaboratore Professionale Sanitario:

laurea (L) nella classe 2 delle professioni sanitarie, profilo professionale Fisioterapista;

Per il profilo di Assistente Sanitario – Collaboratore Professionale Sanitario:

laurea (L) nella classe 4 delle professioni sanitarie, profilo professionale Assistente Sanitario;

Per il profilo di Tecnico Sanitario di Radiologia Medica – Collaboratore Professionale Sanitario:

laurea (L) nella classe 3 delle professioni sanitarie tecniche, area tecnico-diagnostica – profilo Tecnico Sanitario di Radiologia Medica;

Per il profilo di Ostetrica – Collaboratore Professionale Sanitario:

laurea (L) nella classe 1 delle professioni sanitarie, profilo professionale Ostetrica;

Costituiscono valido titolo di ammissione, in alternativa ai diplomi di Laurea suddetti, i diplomi universitari conseguiti nel corrispondente profilo ai sensi dell'art. 6, comma 3, del D.Lgs. 30.12.1992, n. 502, e successive modificazioni, ovvero i diplomi e attestati conseguiti in base al precedente ordinamento, riconosciuti equipollenti, ai sensi delle vigenti disposizioni, al diploma universitario ai fini dell'esercizio dell'attività professionale e dell'accesso ai pubblici concorsi;

D) iscrizione al relativo albo professionale, ove esistente;

E) *Iscrizione negli elenchi di cui all'art. 8 della Legge 12.03.1999 n. 68.*

Non possono accedere all'impiego coloro che siano esclusi dall'elettorato attivo nonché coloro che siano stati dispensati dall'impiego presso una pubblica amministrazione per aver conseguito l'impiego stesso mediante la produzione di documenti falsi o viziati da invalidità non sanabile.

Tutti i suddetti requisiti devono essere posseduti alla data di scadenza del termine stabilito per la presentazione delle domande di ammissione.

2. Presentazione delle domande – termini e modalità:

Il termine per la presentazione delle domande scade il trentesimo giorno dalla data di pubblicazione dell'estratto del presente bando nella Gazzetta Ufficiale della Repubblica.

Qualora detto giorno sia festivo il termine è prorogato al primo giorno successivo non festivo.

Le domande di ammissione al concorso possono essere consegnate all'Ufficio Concorsi presso la sede in Cuneo – Corso Carlo Brunet, 19/A (nel seguente orario: dal lunedì al venerdì dalle ore 10,00 alle ore 12,00; il giovedì anche dalle ore 14,00 alle ore 16,00).

Le domande si considerano prodotte in tempo utile anche se spedite a mezzo di raccomandata con avviso di ricevimento entro il termine di scadenza suindicato; a tale fine fa fede il timbro a data dell'Ufficio Postale accettante.

Sono escluse altre modalità di presentazione.

Non si terrà conto comunque delle domande che, per qualsiasi causa, perverranno dal giorno di emissione della lettera di convocazione dei candidati per l'espletamento della prima prova, anche se inoltrate in tempo utile.

Il termine fissato per la presentazione delle domande e dei documenti è perentorio; la eventuale riserva di invio successivo di documenti è priva di effetto.

Nella domanda redatta in carta semplice, secondo lo schema allegato, gli aspiranti dovranno dichiarare, sotto la propria responsabilità:

a) cognome e nome, la data ed il luogo di nascita e la residenza;

b) il possesso della cittadinanza italiana o equivalente;

c) il comune nelle cui liste elettorali sono iscritti, ovvero i motivi della non iscrizione o della cancellazione dalle liste medesime;

d) le eventuali condanne penali riportate, ancorché non trascritte nel certificato del casellario giudiziale ai sensi dell'art. 25 del D.P.R. 14.11.2002 n. 313;

e) i titoli di studio posseduti con particolare riferimento a quello costituente requisito specifico di ammissione, così come indicato al precedente punto C);

f) l'iscrizione al corrispondente albo professionale, ove esistente;

g) la loro posizione nei riguardi degli obblighi militari (dichiarazione che deve essere rilasciata soltanto dai candidati di sesso maschile nati entro il 31.12.1985, ai sensi dell'art. 1, L. n. 226/04);

h) i servizi prestati come impiegati presso pubbliche amministrazioni e le cause di risoluzione di precedenti rapporti di pubblico impiego;

i) l'iscrizione negli elenchi di cui all'art. 8 della legge 12.03.1999 n. 68;

j) i titoli che hanno diritto ad usufruire di preferenza;

k) la scelta di una lingua straniera, tra inglese e francese, ai fini dell'accertamento della conoscenza della stessa che dovrà essere effettuato nell'ambito della prova orale;

l) l'autorizzazione al trattamento dei dati conferiti che è obbligatoria;

m) il domicilio presso il quale deve essere fatta all'aspirante ad ogni effetto, ogni necessaria comunicazione.

La domanda presentata va firmata in calce, senza necessità di alcuna autentica (art. 39, D.P.R. n. 445/2000).

3. Documentazione da allegare alla domanda:

I candidati potranno specificare nella domanda l'eventuale necessità di ausili nonché di tempi aggiuntivi per l'effettuazione delle prove, in relazione al proprio handicap.

Alla domanda di partecipazione al concorso i concorrenti devono allegare tutte le certificazioni relative ai titoli che ritengano opportuno presentare agli effetti della valutazione di merito, nonché i titoli di preferenza e precedenza e un curriculum formativo e professionale, datato e firmato.

Le certificazioni devono essere prodotte in originale o in copia legale o autenticata ai sensi di legge, ovvero utilizzando gli istituti dell'autocertificazione o della dichiarazione sostitutiva dell'atto di notorietà nei casi, nei limiti e con le modalità previsti dalla normativa vigente.

In particolare possono essere oggetto di autocertificazione, tra gli altri titoli tassativamente elencati nell'art. 45

del D.P.R. 28.12.2000 n. 445, cui si rinvia per quanto non espressamente:

- 1) titoli di studio e specializzazione posseduti;
- 2) qualifiche professionali acquisite;
- 3) esami sostenuti;
- 4) titoli di formazione, di aggiornamento o di qualificazione tecnica, con indicazione dell'autorità che li ha rilasciati, del punteggio finale e della data di conseguimento;
- 5) iscrizione in albi o elenchi tenuti dalle pubbliche amministrazioni;
- 6) attestazioni relative a corsi di aggiornamento, perfezionamento con indicazione dell'oggetto, della sede e data di effettuazione, del ruolo (uditore, discente, docente, relatore, organizzatore, ecc.) e dell'eventuale superamento di esami finali.

E' altresì possibile comprovare mediante dichiarazioni sostitutive dell'atto di notorietà, tutti gli stati, fatti e qualità personali non compresi negli elenchi di cui alle norme succitate e, in particolare:

- 1) i servizi prestati presso istituzioni pubbliche o private in qualità di dipendente o con diverso rapporto;
- 2) la vincita e la fruizione di borse di studio, ecc;
- 3) la conformità all'originale della fotocopia di una pubblicazione o di altro documento presentata.

A detto fine le attestazioni relative ai servizi prestati dovranno indicare:

ente di appartenenza, qualifica (mansione), periodo di servizio tenendo conto delle sospensioni del rapporto, titolo e tipologia del rapporto (dipendente o ad altro titolo, tempo indeterminato, pieno, parziale o definito), cause della cessazione, la ricorrenza o meno delle condizioni di cui all'art. 46 del DPR 20.12.1979, n. 761, concernente la riduzione del punteggio di anzianità e la relativa misura;

Per la validità della dichiarazione sostitutiva di atto di notorietà è necessario:

- allegare alla domanda di partecipazione una fotocopia non autenticata di un documento di identità del sottoscrittore, ovvero:

- sottoscriverla in presenza del dipendente addetto.

Le autocertificazioni e le dichiarazioni sostitutive dell'atto di notorietà sono rese in carta libera, anche utilizzando i moduli appositamente predisposti e disponibili presso la S.C. Personale.

Attenzione: Le autocertificazioni e le dichiarazioni dovranno essere rese su foglio o su modulo distinto da quelli della domanda e del curriculum formativo e professionale; quelle rese nel contesto della domanda e del curriculum formativo e professionale NON saranno considerate valide ai fini della valutazione dei singoli titoli ad esse interessati.

Le dichiarazioni rese dai candidati dovranno essere esaustive e comunque tali da fornire tutti gli elementi necessari per la valutazione; dichiarazioni carenti in tutto o in parte di tali elementi potranno determinare l'esclusione dalla valutazione o una valutazione ridotta, in conformità ai dati forniti.

Le pubblicazioni devono essere edite a stampa.

I titoli e/o le autocertificazioni devono essere materialmente allegati; il candidato non può fare riferimento, a questi fini, a documenti e titoli allegati ad altre pratiche,

di concorso e non, giacenti presso gli uffici di questa Azienda Ospedaliera.

Alla domanda deve essere unito, in duplice copia e in carta semplice, un elenco dei documenti e dei titoli presentati.

Nel predetto elenco ogni documento presentato deve essere registrato con l'indicazione degli elementi atti ad identificarlo: in particolare, per ogni pubblicazione devono essere indicati il titolo, gli autori e l'anno di pubblicazione.

Con le modalità di cui sopra dovranno essere altresì certificati o autocertificati i titoli di preferenza dei quali viene richiesta l'applicazione.

Il mancato possesso anche di un solo requisito per la ammissione determina l'esclusione dal concorso.

4. Modalità di selezione:

La Commissione esaminatrice dispone, complessivamente, di 100 punti così ripartiti:

30 punti per i titoli;

70 punti per le prove d'esame.

I punti per le prove d'esame sono così ripartiti:

30 punti per la prova scritta,

20 punti per la prova pratica,

20 punti per la prova orale.

I punti per la valutazione dei titoli vengono così ripartiti:

1) titoli di carriera: punti 17,5;

2) titoli accademici e di studio e pubblicazioni: punti 5;

3) pubblicazioni e titoli scientifici: punti 5;

4) curriculum formativo e professionale: punti 2,5.

La valutazione dei titoli è effettuata con le modalità stabilite all'art. 11 al titolo II del DPR 27.03.2001, n. 220.

Le prove d'esame sono le seguenti:

Per il profilo di Infermiere –

Collaboratore Professionale Sanitario:

- *prova scritta:* vertente sulla verifica delle conoscenze degli argomenti inerenti la formazione specifica in legislazione e organizzazione della professione infermieristica; infermieristica clinica generale e specialistica, elementi di anatomia e fisiologia, patologia medica e chirurgica, farmacologia, igiene, epidemiologia e statistica medica; a giudizio della commissione esaminatrice la prova scritta potrà consistere in una serie di quesiti a risposta sintetica;

- *prova pratica:* consiste nell'esecuzione di tecniche specifiche e nella verifica della conoscenza e della capacità di corretto utilizzo di strumenti e attrezzature di uso infermieristico;

Per il profilo di Infermiere Pediatrico –

Collaboratore Professionale Sanitario:

- *prova scritta:* vertente sulla verifica delle conoscenze degli argomenti inerenti la formazione specifica in legislazione e organizzazione della professione infermieristica pediatrica; infermieristica pediatrica clinica generale e specialistica, elementi di anatomia e fisiologia, patologia medica e chirurgica, farmacologia, igiene, epidemiologia e statistica medica; a giudizio della commissione esaminatrice la prova scritta potrà consistere in una serie di quesiti a risposta sintetica;

- *prova pratica:* consiste nell'esecuzione di tecniche spe-

cifiche e nella verifica della conoscenza e della capacità di corretto utilizzo di strumenti e attrezzature di uso infermieristico pediatrico;

*Per il profilo di Tecnico Sanitario
di Laboratorio Biomedico –*

Collaboratore Professionale Sanitario:

- *prova scritta*: vertente sulla verifica delle conoscenze degli argomenti inerenti la formazione specifica in legislazione e organizzazione della professione a concorso; a giudizio della commissione esaminatrice la prova scritta potrà consistere in una serie di quesiti a risposta sintetica;
- *prova pratica*: consistente nell'esecuzione di tecniche specifiche e nella verifica della conoscenza e della capacità di corretto utilizzo di strumenti e attrezzature di laboratorio;

Per il profilo di Fisioterapista –

Collaboratore Professionale Sanitario:

- *prova scritta*: vertente sulla verifica delle conoscenze degli argomenti inerenti la formazione specifica in riabilitazione neurologica, ortopedica e respiratoria; a giudizio della commissione esaminatrice la prova scritta potrà consistere in una serie di quesiti a risposta sintetica;
- *prova pratica*: consiste nell'esecuzione di tecniche riabilitative specifiche e nella verifica della conoscenza e capacità d'uso di ausili, ortesi e protesi;

Per il profilo di Assistente Sanitario –

Collaboratore Professionale Sanitario:

- *prova scritta*: vertente sulla verifica delle conoscenze degli argomenti inerenti la formazione specifica in legislazione e organizzazione della professione a concorso; a giudizio della commissione esaminatrice la prova scritta potrà consistere in una serie di quesiti a risposta sintetica;
- *prova pratica*: consiste nell'esecuzione di tecniche specifiche e nella verifica della conoscenza e della capacità di corretto utilizzo di strumenti e attrezzature di competenza del profilo professionale;

Per il profilo di Tecnico Sanitario di Radiologia Medica

Collaboratore Professionale Sanitario:

- *prova scritta*: vertente sulla verifica delle conoscenze degli argomenti inerenti la formazione specifica in legislazione e organizzazione della professione a concorso; a giudizio della commissione esaminatrice la prova scritta potrà consistere in una serie di quesiti a risposta sintetica;
- *prova pratica*: consiste nell'esecuzione di tecniche specifiche e nella verifica della conoscenza e della capacità di corretto utilizzo di strumenti e attrezzature di radiodiagnostica, radioterapia e medicina nucleare;

Per il profilo di Ostetrica –

Collaboratore Professionale Sanitario:

- *prova scritta*: vertente sulla verifica delle conoscenze degli argomenti inerenti la formazione specifica in legislazione e organizzazione della professione a concorso; a giudizio della commissione esaminatrice la prova scritta potrà consistere in una serie di quesiti a risposta sintetica;
- *prova pratica*: consiste nell'esecuzione di tecniche spe-

cifiche e nella verifica della conoscenza e della capacità di corretto utilizzo di strumenti e attrezzature di competenza del profilo professionale;

Per tutti i profili:

- *prova orale*: vertente sulle materie delle prove precedenti; nella prova orale si procederà altresì all'accertamento della conoscenza dell'uso delle apparecchiature e delle applicazioni informatiche più diffuse (uso del *personal computer*, delle periferiche e dei programmi più diffusi) e di una lingua straniera scelta dal candidato tra inglese e francese.

Il superamento della prova scritta e il superamento della prova pratica, con conseguente ammissione alla prova ed esse successiva, sono subordinati al raggiungimento di una valutazione di sufficienza espressa in termini numerici di almeno, rispettivamente, 21/30 e 14/20.

Il superamento della prova orale, con conseguente acquisizione dell'idoneità, è subordinato al raggiungimento di una valutazione di sufficienza espressa in termini numerici di almeno 14/20.

I candidati ammessi saranno avvisati con lettera raccomandata con avviso di ricevimento, del luogo e della data della prima prova, almeno quindici giorni prima della prova stessa.

5. Graduatoria - assunzione del vincitore:

La graduatoria di merito è formata dalla Commissione esaminatrice sulla base del punteggio complessivo riportato dai candidati per titoli e prove; a parità di punti si applicano i titoli di preferenza di cui all'art. 5, comma 4, del D.P.R. 09.05.1994 n. 487 e successive modificazioni ed integrazioni.

L'Azienda effettuerà i controlli sulla veridicità delle dichiarazioni sostitutive determinanti ai fini della collocazione nella graduatoria del vincitore e dei candidati eventualmente assunti in servizio per scorrimento della graduatoria, richiedendo innanzitutto la collaborazione degli interessati. La verifica riguardante documenti rilasciati da soggetti privati sarà effettuata esclusivamente per il tramite dell'interessato.

L'inserimento nella graduatoria ha pertanto carattere provvisorio fino all'esito dei controlli.

Nel caso dovesse emergere la non veridicità del contenuto delle dichiarazioni rese, ferma restando la responsabilità penale, il dichiarante decade dai benefici eventualmente conseguiti sulla base della dichiarazione non veritiera (esclusione dalla graduatoria in caso di accertata carenza di requisito ovvero riduzione del punteggio conseguito per titoli).

Se dal controllo dovessero risultare maggiori titoli rispetto a quelli autocertificati e valutati, non si procederà in alcun caso alla attribuzione di un punteggio maggiore rispetto a quello già assegnato.

Il vincitore del concorso sarà invitato a presentare, anche sotto forma di autocertificazione, nel termine di 30 giorni dalla data di ricevimento della relativa comunicazione e sotto pena di decadenza:

- 1) certificato di cittadinanza italiana;
- 2) estratto per riassunto dell'atto di nascita;

3) titolo di studio in originale o in copia autenticata, ovvero il documento rilasciato dalla competente autorità scolastica in sostituzione del diploma;

4) certificato di godimento dei diritti politici;

5) certificato generale del casellario giudiziale;

6) i titoli e i documenti necessari per dimostrare il possesso degli altri requisiti prescritti.

Il candidato dichiarato vincitore ha facoltà di richiedere, entro dieci giorni dalla comunicazione dell'esito del concorso, l'applicazione dell'articolo 18, comma 3, della legge 7 agosto 1990, n. 241, concernente l'accertamento d'ufficio, a cura del responsabile del procedimento, di fatti, stati e qualità che questa o altra pubblica amministrazione sia tenuta a certificare.

Nel termine di trenta giorni di cui sopra i vincitori dovranno dichiarare, sotto la propria responsabilità, di non avere altri rapporti di impiego pubblico o privato e di non trovarsi in alcuna delle situazioni di incompatibilità richiamate dall'art. 53 del D.Lgs. 30.03.2001, n. 165.

La costituzione del rapporto di lavoro, avverrà mediante stipulazione di contratto individuale, previa presentazione della documentazione di cui sopra e accertamento della idoneità fisica all'impiego.

In caso di mancata presentazione della documentazione di cui sopra entro il termine prefissato, non si darà luogo alla stipulazione del contratto individuale di lavoro.

Il rapporto di lavoro decorre, agli effetti giuridici ed economici, dalla data di effettiva presa di servizio.

La graduatoria dei vincitori rimane efficace per un termine di tre anni dalla data della pubblicazione nel Bollettino Ufficiale della Regione Piemonte, fatte salve proroghe di validità disposte dalla legge; essa potrà essere utilizzata, salvo diversa determinazione dell'Amministrazione, per eventuali coperture di posti per i quali il concorso è stato bandito e che successivamente ed entro il termine di validità dovessero rendersi disponibili.

6. Norme finali:

I documenti allegati alla domanda potranno essere richiesti in restituzione, anche a mezzo posta, contrassegno, decorsi i termini per la presentazione del ricorso giurisdizionale o amministrativo.

Salvo il caso di contenzioso in atto, decorsi otto mesi dalla data di comunicazione dell'esito della selezione, l'Azienda disporrà secondo le proprie esigenze della documentazione suddetta ancora giacente in atti.

Ai sensi del D.Lgs. 30.06.2003 n. 196 e successive modificazioni si rende noto che il trattamento dei dati personali comunicati all'Azienda è finalizzato esclusivamente all'espletamento della procedura connessa al presente concorso.

L'Azienda garantisce parità e pari opportunità tra uomini e donne per l'accesso al lavoro e per il trattamento sul lavoro.

L'Azienda non assume alcuna responsabilità per il caso di dispersione di comunicazioni dipendente da inesatte indicazioni del recapito da parte del candidato o da mancata oppure tardiva comunicazione del cambiamento di recapito indicato nella domanda, né per eventuali disguidi di postali o telegrafici.

La partecipazione al concorso comporta l'accettazione

senza riserve, da parte dei candidati, di tutte le condizioni e norme del presente bando nonché di tutte le disposizioni che disciplinano lo stato giuridico ed economico dei dipendenti del Servizio Sanitario Nazionale.

L'Amministrazione si riserva la facoltà, per legittimi motivi, di prorogare, sospendere, revocare in tutto o in parte o modificare il presente bando a suo insindacabile giudizio senza obbligo di notifica e senza che i concorrenti possano accampare pretese o diritti di sorta.

Per tutto quanto non previsto nel presente bando si fa espresso rinvio alle disposizioni di legge in vigore, sopra richiamate.

Per informazioni rivolgersi al Servizio Personale presso la sede in Cuneo, Corso Carlo Brunet, 19/A - Tel. 0171/643348 - 643347.

Sito internet: www.ospedale.cuneo.it.

Cuneo, 9 aprile 2010

Il Direttore Generale
Giorgio Gatti

Schema esemplificativo della domanda di ammissione al concorso (da non utilizzare quale "modulo" per la compilazione della domanda).

Al Direttore Generale

dell'Azienda Ospedaliera S.Croce e Carle
Cuneo

Il sottoscritto nato a il residente in Via chiede di essere ammesso a partecipare al concorso pubblico per il profilo di – Collaboratore Professionale Sanitario, riservato alle categorie protette.

A tal fine dichiara:

1) di essere in possesso della cittadinanza italiana (ovvero: di essere in possesso del seguente requisito sostitutivo della cittadinanza italiana.....);

2) di essere iscritto nelle liste elettorali del Comune di (ovvero: di non essere iscritto nelle liste elettorali per il seguente motivo);

3) di non aver mai riportato condanne penali (ovvero: di aver riportato le seguenti condanne penali - da indicare anche se non ne è prevista la certificazione ai sensi dell'art. 25 del D.P.R. 14.11.2002 n. 313);

4) di essere in possesso di(titolo di studio - vedi punto C) del bando) conseguito presso.....nell'anno.....con votazione.....;

5) di essere iscritto all'albo professionale .. (se esistente);

6) di essere, nei confronti degli obblighi militari, nella seguente posizione.....(dichiarazione che deve essere rilasciata soltanto dai candidati di sesso maschile nati entro il 31.12.1985, ai sensi dell'art. 1, L. n. 226/04);

7) di aver prestato o di prestare servizio con rapporto di impiego presso le seguenti pubbliche amministrazioni dal al nella qualifica di (ovvero di non aver mai prestato servizio presso pubbliche amministrazioni - indicare anche le cause di risoluzione dei rapporti di pubblico impiego);

8) di essere iscritto nell'elenco dei disabili disoccupati di cui all'art. 8 della legge 12.03.1999 n. 68 tenuto dal Centro per l'Impiego della Provincia di;

9) di allegare i titoli relativi alla preferenza (specificare), chiedendone l'applicazione;

10) di scegliere, quale lingua straniera la cui conoscenza dovrà essere verificata nell'ambito della prova orale,(l'inglese ovvero il francese);

11) di autorizzare il trattamento dei dati conferiti ai soli fini dell'espletamento della presente procedura;

12) che l'indirizzo al quale deve essergli fatta ogni necessaria comunicazione relativa al presente concorso è il seguente tel.....

data Firma

Azienda ospedaliera Santa Croce e Carle di Cuneo

Incarico di natura dirigenziale ad Esperto Laureato in possesso di provata competenza tecnico-giuridica per assolvimento di funzioni di particolare rilevanza nell'ambito del Servizio Prevenzione e Protezione.

L'incarico è regolato dall'art. 15-septies, comma 2, del D.Lgs. 30.12.1992 n. 502 s.m.i. e dal Regolamento approvato in materia da questa Azienda con deliberazione n. 1473 del 29.08.2000.

La graduatoria sarà formulata sulla base dei titoli prodotti, che saranno valutati secondo i criteri fissati nel D.P.R. 10.12.1997 n. 483 e nell'avviso stesso, e della valutazione conseguita nel colloquio al quale saranno sottoposti gli aspiranti.

Termine per la presentazione delle domande: entro il quindicesimo giorno successivo alla data di pubblicazione del presente avviso nel Bollettino Ufficiale della Regione Piemonte.

Le domande si considerano prodotte in tempo utile anche se spedite a mezzo di raccomandata con avviso di ricevimento entro il termine di scadenza suindicato; a tale fine fa fede il timbro a data dell'Ufficio Postale accettante.

Per il bando e per informazioni rivolgersi al Servizio Personale presso la sede in Cuneo (c.a.p. 12100), Corso Carlo Brunet, 19/A - Tel. 0171 643348/643347.

Sito Internet: www.ospedale.cuneo.it.

Il Direttore Generale
Giorgio Gatti

Azienda ospedaliera Santi Antonio e Biagio e Cesare Arrigo di Alessandria

Concorso pubblico, per titoli ed esami, a n. 1 posto di Dirigente Medico di Medicina Fisica e Riabilitazione.

In esecuzione della deliberazione del Direttore Generale n. 141 del 07.04.2010, è indetto pubblico concorso, per titoli ed esami, per la copertura a tempo indeterminato del seguente posto:

Ruolo sanitario

Profilo professionale: Dirigente Medico

N. 1 Dirigente Medico di Medicina Fisica e Riabilitazione. Al predetto profilo professionale è attribuito il trattamento giuridico ed economico previsto dalle disposizioni di legge nonché dagli accordi nazionali sindacali in vigore per il personale del Servizio Sanitario Nazionale.

La procedura per l'espletamento del concorso in argomento è disciplinata dalle disposizioni di cui al D.Lgs. 30 dicembre 1992, n. 502 e successive modificazioni ed integrazioni, al D.Lgs. 3 febbraio 1993, n. 29 e successive

modificazioni ed integrazioni, al D.P.R. 9 maggio 1994, n. 487 e successive modificazioni, al D.P.R. 10 dicembre 1997, n. 483, ed ai D.Lgs. 229/99 e 254/2000 e tenuto conto di quanto previsto in materia di assunzioni riservate dal D.Lgs. 8.5.2001, n. 215.

Requisiti generali di ammissione (Art. 1 D.P.R. 483/97)

a) cittadinanza italiana, salve le equiparazioni stabilite dalle leggi vigenti, o cittadinanza di uno dei Paesi dell'Unione Europea;

b) idoneità fisica all'impiego. L'accertamento della idoneità fisica all'impiego è effettuato, a cura dell'Azienda Ospedaliera prima dell'immissione in servizio.

Non possono accedere agli impieghi coloro che siano stati esclusi dall'elettorato attivo, nonché coloro che siano stati dispensati dall'impiego presso pubblica amministrazione per aver conseguito l'impiego stesso mediante la produzione di documenti falsi o viziati da invalidità non sanabile.

Requisiti specifici di ammissione (Art. 24 D.P.R. 483/97)

a) laurea in medicina e chirurgia;

b) specializzazione nella disciplina oggetto del concorso o equipollente; ai sensi dell'art. 8 del D.Lgs. 28.7.2000 n. 254 possono accedere al concorso coloro che siano in possesso di specializzazione in disciplina affine.

Il personale del ruolo sanitario in servizio di ruolo alla data di entrata in vigore del D.P.R. 483/97 è esentato dalla specializzazione nella disciplina relativa al posto di ruolo già ricoperto alla predetta data per la partecipazione ai concorsi presso le A.S.L. e le Aziende Ospedaliere diverse da quella di appartenenza.

c) iscrizione all'albo dell'ordine professionale, attestata da certificato in data non anteriore a sei mesi rispetto a quella di scadenza del bando.

L'iscrizione al corrispondente albo professionale di uno dei Paesi dell'Unione Europea consente la partecipazione ai concorsi fermo restando l'obbligo dell'iscrizione all'albo in Italia prima dell'assunzione in servizio.

I requisiti prescritti devono essere posseduti alla data di scadenza del termine stabilito dal presente bando per la presentazione della domanda di ammissione.

Il difetto anche di uno solo dei requisiti prescritti comporta la non ammissione al concorso.

Presentazione delle domande (Artt. 2 - 3 D.P.R. 483/97)

Le domande di ammissione al concorso, redatte in carta semplice, secondo lo schema allegato al bando comprensivo di facsimile di dichiarazione sostitutiva di certificazioni e di atto di notorietà, dovranno essere inviate, entro il perentorio termine del 30° giorno successivo alla data di pubblicazione del presente bando, per estratto, sulla Gazzetta Ufficiale della Repubblica, 4^a serie speciale Concorsi, esclusivamente a mezzo posta per raccomandata con avviso di ricevimento a: Direttore Generale Azienda Ospedaliera "SS. Antonio e Biagio e Cesare Arrigo" - Via Venezia n. 16 - 15121 Alessandria.

La firma in calce alla domanda non è più soggetta ad autenticazione.

Qualora la scadenza coincida con giorno festivo, il termine per l'invio della domanda si intende prorogato al primo giorno successivo non festivo.

Ai fini dell'ammissione al concorso farà fede il timbro a

data dell'ufficio postale accettante.

Gli interessati sotto la propria responsabilità devono espressamente indicare:

1. il cognome e il nome;
2. la data, il luogo di nascita e la residenza;
3. il possesso della cittadinanza italiana o equivalente;
4. il comune nelle cui liste elettorali sono iscritti ovvero i motivi della loro non iscrizione o della cancellazione dalle liste medesime;
5. le eventuali condanne penali riportate; in caso negativo dichiarare espressamente di non averne riportate;
6. i titoli di studio posseduti, con l'indicazione della data, sede e denominazione completa dell'Istituto o degli Istituti in cui i titoli sono stati conseguiti;
7. la posizione nei riguardi degli obblighi militari;
8. i servizi prestati come impiegati presso pubbliche amministrazioni e le eventuali cause di cessazione di precedenti rapporti di pubblico impiego. In caso negativo dichiarare espressamente di non avere prestato servizio presso pubbliche amministrazioni;
9. il possesso dei requisiti specifici per l'ammissione al concorso;
10. l'autorizzazione al trattamento dei dati personali;
11. il domicilio presso il quale deve, a tutti gli effetti, essere fatta ogni necessaria comunicazione. In caso di mancata indicazione vale, ad ogni effetto, la residenza indicata nella domanda di ammissione al concorso.

L'amministrazione declina, sin d'ora, ogni responsabilità per dispersione di comunicazioni dipendenti da inesatte indicazioni del recapito da parte dell'aspirante o da mancata oppure tardiva comunicazione del cambio di indirizzo indicato nella domanda, o per eventuali disguidi postali o telegrafici non imputabili a colpa dell'amministrazione stessa.

Documentazione da allegare alla domanda

Alla domanda di ammissione al concorso, redatta secondo lo schema esemplificativo allegato al presente bando, i candidati devono allegare:

1. un curriculum formativo e professionale, in carta semplice, datato e firmato;
2. iscrizione all'Albo Professionale, attestata da certificato datato non anteriormente a sei mesi rispetto alla data di scadenza del bando;
3. documentazione attestante il possesso dei requisiti specifici richiesti dal bando;
4. tutte le certificazioni relative ai titoli che ritengano opportuno presentare agli effetti della valutazione di merito;
5. elenco in carta semplice ed in triplice copia dei documenti e dei titoli presentati, datato e firmato;
6. gli eventuali documenti comprovanti il diritto a precedenza o preferenza nella nomina. Ove non allegati o non regolari, detti documenti non verranno considerati per i rispettivi effetti.

I titoli devono essere prodotti in originale o in copia legale o autenticata ai sensi di legge, ovvero autocertificati nei casi e nei limiti previsti dalla normativa vigente.

Con dichiarazione sostitutiva di atto di notorietà è peraltro possibile comprovare la conformità all'originale della copia di pubblicazione, ovvero di titoli di studio o di servizio o di altro documento (artt. 19 e 47 D.P.R.

28.12.2000, n. 445).

Le dichiarazioni sostitutive rese dai candidati ai sensi degli artt. 46 e 47 del D.P.R. 445/2000 dovranno contenere tutti gli elementi utili e necessari ai fini della valutazione; dichiarazioni carenti in tutto o in parte di tali elementi potranno determinare l'esclusione dalla valutazione. La dichiarazione sostitutiva dell'atto di notorietà è presentata unitamente ad una copia fotostatica ancorché non autenticata di un documento di identità del sottoscrittore.

E' riservata a questa Amministrazione la facoltà di richiedere quelle integrazioni, rettifiche e regolarizzazioni di documenti che saranno legittimamente attuabili e necessarie. Le pubblicazioni devono essere edite a stampa e materialmente presentate.

I candidati che non si presenteranno a sostenere le prove di concorso nei giorni, nell'ora e nella sede stabiliti, saranno dichiarati decaduti dal concorso, qualunque sia la causa dell'assenza, anche se non dipendente dalla volontà dei singoli concorrenti.

Commissione esaminatrice (Art. 25 D.P.R. 483/97)

La Commissione esaminatrice è nominata dal Direttore Generale dell'Azienda Ospedaliera nella composizione prevista dall'art. 25 del D.P.R. 483/97.

Dispone complessivamente di 100 punti così ripartiti:

- a) 20 punti per i titoli;
- b) 80 punti per le prove d'esame.

I punti per le prove d'esame sono così ripartiti:

- a) 30 punti per la prova scritta;
- b) 30 punti per la prova pratica;
- c) 20 punti per la prova orale;

I punti per la valutazione dei titoli sono così ripartiti:

- a) titoli di carriera: 10 pt;
- b) titoli accademici e di studio: 3 pt;
- c) pubblicazioni e titoli scientifici: 3 pt;
- d) curriculum formativo e professionale: 4 pt.

I punteggi per i titoli sono attribuiti secondo i criteri previsti dagli artt. 11, 20, 21, 22, 23 e 27 del D.P.R. 483/97.

Prove di esame (Art. 26 D.P.R. 483/97)

Le prove di esame sono le seguenti:

a) prova scritta:

relazione su caso clinico simulato o su argomenti inerenti alla disciplina messa a concorso o soluzione di una serie di quesiti a risposta sintetica inerenti alla disciplina stessa;

b) prova pratica:

1. su tecniche e manualità peculiari della disciplina messa a concorso;
2. per le discipline dell'area chirurgica, la prova, in relazione al numero dei candidati, si svolge su cadavere o materiale anatomico in sala autoptica, ovvero con altre modalità a giudizio insindacabile della Commissione;
3. la prova pratica deve comunque essere anche illustrata schematicamente per iscritto;

c) prova orale:

sulle materie inerenti alla disciplina a concorso nonché sui compiti connessi alla funzione da conferire.

Alle prove d'esame i candidati dovranno presentarsi muniti di documento d'identità valido a norma di legge.

Il diario della prova scritta con l'indicazione della sede d'esame sarà pubblicato nella Gazzetta Ufficiale - IV Serie Speciale "Concorsi" non meno di quindici giorni pri-

ma dell'inizio della prova stessa, ovvero, in caso di numero esiguo di candidati, sarà comunicato agli stessi, con raccomandata con avviso di ricevimento, nello stesso termine.

Ai candidati ammessi a sostenere le prove pratica e orale verrà data comunicazione almeno 20 giorni prima delle prove stesse.

Il superamento della prova scritta e pratica è subordinato al raggiungimento di una valutazione di sufficienza espressa in termini numerici di almeno 21/30. Il superamento della prova orale è subordinato al raggiungimento di una valutazione di sufficienza espressa in termini numerici di almeno

14/20. E' escluso dalla graduatoria di merito il candidato che non abbia conseguito in ciascuna delle prove di esame la prevista valutazione di sufficienza.

Conferimento dei posti

Il vincitore del concorso e, comunque, coloro che saranno chiamati in servizio a qualsiasi titolo, saranno invitati a presentare o autocertificare, entro 30 giorni, sotto pena di decadenza nei diritti conseguenti alla

partecipazione al concorso stesso, i seguenti documenti:

1. certificato generale del casellario giudiziale;
2. estratto dell'atto di nascita;
3. certificato di cittadinanza italiana;
4. per i candidati di sesso maschile: documento concernente la posizione nei riguardi degli obblighi militari;
5. certificato di iscrizione nelle liste elettorali;
6. certificato di residenza;
7. gli altri documenti che si ritengono necessari per la documentazione del possesso dei requisiti prescritti per la partecipazione al concorso.

Scaduto inutilmente il termine per la presentazione della documentazione non si darà più luogo alla stipulazione del contratto individuale di lavoro a tempo indeterminato.

Il dipendente assunto a tempo indeterminato è soggetto ad un periodo di prova di mesi sei secondo le modalità previste dall'art. 14 del C.C.N.L. 8.6.2000.

Decade dall'impiego colui che abbia conseguito la nomina mediante presentazione di documenti falsi o viziati da invalidità non sanabili. E' condizione risolutiva del contratto di lavoro la presentazione di documenti falsi o viziati da invalidità non sanabili.

Utilizzazione della graduatoria

La graduatoria relativa al presente concorso avrà valore per trentasei mesi dalla data di pubblicazione nel Bollettino Ufficiale della Regione, salvo eventuali successive diverse disposizioni in merito.

Norme finali

Con la partecipazione al concorso, è implicita, da parte dei concorrenti, l'accettazione, senza riserve, di tutte le prescrizioni e precisazioni del presente bando, nonché di quelle che disciplinano o disciplineranno lo stato giuridico ed economico del personale del Servizio Sanitario Nazionale.

Per quanto non previsto dal presente bando, si fa riferimento alla legislazione statale in materia, nonché alle disposizioni contenute nel D.Lgs. n. 165/2001, art. 7 su "parità e pari opportunità tra uomini e donne per l'accesso al lavoro e trattamento sul lavoro". A decorrere

dal 1° gennaio 1989 non sono soggetti all'imposta di bollo le domande, compresa l'autentica della sottoscrizione, ed i relativi documenti per la partecipazione ai concorsi. L'Azienda Ospedaliera si riserva la facoltà di prorogare, sospendere o revocare il presente concorso qualora ne rilevasse la necessità e l'opportunità per ragioni di pubblico interesse.

Inoltre richiederà all'assumendo l'impegno a non inoltrare domanda di trasferimento presso altro Ente per un periodo di due anni dalla data di assunzione. Per informazioni, rivolgersi alla S.C. Amministrazione del Personale - Settore assunzioni - concorsi - Via S. Caterina, 30 - Alessandria - Tel.: 0131/206728 - 206764.

Le operazioni di sorteggio dei componenti della Commissione Esaminatrice del suddetto concorso, si terranno, in seduta pubblica, presso la S.C. Amministrazione del Personale dell'Azienda Ospedaliera - Via S. Caterina, 30 - Alessandria, e saranno effettuate alle ore 9,00 del decimo giorno non festivo successivo alla data di scadenza per la presentazione delle domande di ammissione al concorso.

Il Direttore

S.C. Amministrazione del Personale

Enrica Devecchi

Il Direttore Generale

Nicola Giorgione

Schema esemplificativo della domanda

Al Direttore Generale

Azienda Ospedaliera

"SS. Antonio e Biagio e Cesare Arrigo"

Via Venezia, 16 - 15121 Alessandria

Il/La sottoscritt _____ rivolge istanza di partecipazione al pubblico concorso per titoli ed esami a n. 1 posto di Dirigente Medico di Medicina Fisica e Riabilitazione.

Ai sensi degli artt. 46 e 47 del D.P.R. 445/2000, consapevole delle sanzioni penali previste dall'art. 76 del D.P.R. 445/2000 in caso di dichiarazioni non veritiere o falsità in atti, dichiara sotto la propria responsabilità:

1. di essere nato/a a _____ prov. _____ il _____;
2. di risiedere a _____ prov. _____ via _____;
3. di essere cittadino/a italiano/a (ovvero di essere in possesso del seguente requisito sostitutivo della cittadinanza italiana _____);
4. di essere iscritto/a nelle liste elettorali del Comune di _____ (ovvero i motivi della non iscrizione o della cancellazione dalle liste medesime);
5. di/non/aver riportato/le seguenti/condanne penali _____ (da indicarsi anche se sia stato concesso indulto, amnistia, condono - ovvero gli eventuali carichi pendenti);
6. di essere in possesso del diploma di laurea in _____;
7. di essere in possesso della specializzazione in _____;
8. di essere iscritto all'Albo dell'Ordine dei Medici Chirurghi della provincia di _____;
9. di trovarsi nella seguente posizione nei confronti degli obblighi militari;
10. di non/aver prestato i seguenti servizi presso le Pubbliche Amministrazioni _____ (e le eventuali cause di cessazione);
11. di avere diritto alla precedenza o alla preferenza, a parità di merito, ai sensi dell'art. 5 del D.P.R. 487/1994

in quanto appartenente alla seguente categoria _____ (omettere tale dichiarazione in caso di non appartenenza ad alcuna categoria di cui all'art. 5 del D.P.R. 487/1994);
12. che il domicilio presso il quale dovranno essere inviate le comunicazioni relative al concorso è: (cognome, nome, indirizzo, città, telefono).

Si allega copia non autenticata del proprio documento di identità in corso di validità.

Inoltre: Il/la sottoscritto/a rilascia il consenso affinché l'Azienda Ospedaliera "SS. Antonio e Biagio e Cesare Arrigo" di Alessandria tratti i propri dati personali nei limiti strettamente necessari all'espletamento della presente procedura concorsuale e nel rispetto della vigente normativa in tema di privacy.

Data _____ Firma _____ (per esteso)

Facsimile dichiarazione sostitutiva di certificazioni e di atto di notorietà (Artt. 46 e 47 D.P.R. 28.12.2000 n. 445)

Il/la sottoscritto/a _____ nato/a il _____ a _____ e residente a _____, consapevole delle sanzioni penali che, a norma dell'art. 76 del D.P.R. 28 dicembre 2000, n. 445, l'art. 483 del Codice Penale prevede in caso di dichiarazioni non veritiere o falsità in atti, dichiara sotto la sua personale responsabilità:

- di avere conseguito i seguenti titoli di studio (1): _____
- di essere iscritto/a nei seguenti elenchi/albi: _____
- che le copie delle seguenti pubblicazioni e/o altri titoli, allegati, nell'ordine alla presente dichiarazione, sono conformi agli originali:
- di aver partecipato ai seguenti corsi (2): _____
- di avere prestato servizio presso le seguenti Pubbliche Amministrazioni (3): _____

Il/La sottoscritto/a è consapevole delle sanzioni penali che, a norma dell'art. 76 del D.P.R. n. 445/2000, l'art. 483 del Codice Penale prevede in caso di dichiarazioni non veritiere o falsità in atti.

Luogo e data _____ Il dichiarante _____
(Al fine di accelerare il procedimento, gli interessati sono invitati ad allegare alla presente dichiarazione una fotocopia semplice di certificati e dei titoli oggetto della stessa nonché una copia non autenticata del proprio documento di riconoscimento in corso di validità).

Note per la compilazione:

- 1) Qualora l'interessato dichiari di avere conseguito titolo di studio, qualifiche, specializzazioni, abilitazioni, dovrà dichiarare anche data, luogo, istituto di conseguimento.
- 2) Qualora l'interessato dichiari la partecipazione a corsi, convegni, congressi o seminari, dovrà indicare l'oggetto degli stessi, la Società o Ente organizzatore, le date in cui si sono svolti, la durata, se il dichiarante vi ha partecipato in qualità di uditor o relatore e se era previsto un esame finale.
- 3) Qualora l'interessato dichiari di aver prestato servizio presso pubbliche amministrazioni, presso case di cura convenzionate o accreditate o presso privati, dovrà indicare: la qualifica rivestita, il periodo in cui ha prestato servizio (indicare la data di inizio e fine servizio), le eventuali interruzioni (aspettative, congedi, ecc.) con indicazione dei periodi, la tipologia di rapporto di lavoro (libero-professionale, convenzionato o dipendente; in quest'ultimo caso indicare se si tratta di rapporto di lavoro

ro a tempo determinato o indeterminato, a tempo pieno o a part-time).

Qualora il servizio sia prestato presso aziende o enti del servizio sanitario nazionale, indicare se ricorrono le condizioni di cui all'ultimo comma dell'art. 46 del D.P.R. 761/1979, in presenza delle quali il punteggio di anzianità deve essere ridotto. In caso positivo, deve essere precisata la misura della riduzione del punteggio).

Azienda ospedaliero-universitaria Maggiore della Carità di Novara

Borsa di studio per il progetto "Ricerca marcatori nutrizionali nel decorso e nella prognosi della Sclerosi Laterale Amiotrofica".

Viene indetta selezione per il conferimento di una borsa di studio, della durata di dodici mesi per il progetto "Ricerca marcatori nutrizionali nel decorso e nella prognosi della Sclerosi Laterale Amiotrofica" in favore di personale in possesso di Laurea di primo livello in Dietistica o titoli equipollenti.

L'importo lordo complessivo della borsa di studio è di € 1.250,00 mensili.

L'impegno settimanale sarà di 25 ore settimanali.

Le domande di ammissione alla selezione, da redigersi in carta libera, dovranno essere presentate entro le ore 12 del quindicesimo giorno successivo alla data di pubblicazione del presente bando sul Bollettino Ufficiale della Regione Piemonte all'Azienda Ospedaliera "Maggiore della Carità" di Novara – S.C. Affari Generali e Legale - Corso Mazzini n. 18 – Novara e potranno essere presentate a mano o a mezzo posta.

In quest'ultimo caso, ai fini della decorrenza dei termini di scadenza, farà fede la data di protocollazione apposta dall'ufficio ricevente; non farà fede invece la data del timbro dell'Ufficio Postale.

Non saranno pertanto prese in considerazione le domande pervenute oltre il termine di scadenza.

Nella domanda gli aspiranti dovranno indicare, sotto la propria responsabilità:

- data, luogo di nascita e residenza
- il possesso della cittadinanza italiana ovvero i requisiti sostitutivi di cui all'art. 11 del DPR 20 dicembre 1979 n. 761
- il Comune di iscrizione nelle liste elettorali ovvero i motivi della non iscrizione o della cancellazione dalle liste medesime
- le eventuali condanne penali riportate
- i titoli di studio posseduti
- la posizione nei confronti degli obblighi militari
- il domicilio presso il quale deve, ad ogni effetto, essere fatta ogni eventuale comunicazione

I candidati dovranno inoltre dichiarare:

- di non aver rapporti di lavoro dipendente con altri enti pubblici o privati a tempo indeterminato
- di essere consapevoli che il conferimento della borsa di studio non instaura alcun rapporto di lavoro
- di autorizzare l'Azienda al trattamento dei propri dati personali, ai sensi del D.Lgs 196/2003, finalizzato agli adempimenti per l'espletamento della procedura concorsuale. Si precisa al riguardo che in ogni momento sarà

possibile avere accesso ai propri dati, chiedendone l'aggiornamento o la cancellazione.

Alla domanda di partecipazione alla selezione gli aspiranti devono allegare tutte le certificazioni relative ai titoli che ritengano opportuno presentare agli effetti della valutazione di merito e della formazione della graduatoria, ivi compreso un curriculum formativo e professionale, datato e firmato.

Alla domanda dovrà essere accluso, in triplice copia, un elenco dei documenti e dei titoli presentati.

La sottoscrizione dell'istanza non è soggetta ad autenticazione.

I titoli devono essere prodotti in originale o in copia legale o autenticati ai sensi di legge. Le pubblicazioni devono essere edite a stampa.

I contenuti del curriculum e le pubblicazioni, nonché tutte le documentazioni relative ai titoli, possono essere autocertificati dal candidato ai sensi del DPR 445/2000

L'ufficio ricevente potrà procedere alla autenticazione delle copie e/o documenti, previa esibizione dell'originale.

La selezione degli aspiranti avrà luogo sulla scorta del punteggio riportato dai candidati nella valutazione dei titoli di merito e in un colloquio, vertente su argomenti connessi alla materia oggetto della borsa di studio, con valutazione insindacabile di apposita Commissione.

La data del colloquio sarà comunicata ai candidati con congruo preavviso.

Gli assegni saranno pagati in rate mensili posticipate e l'erogazione delle rate è subordinata a relazione da parte del Responsabile del progetto di ricerca attestante lo svolgimento dell'attività borsistica.

In caso di rinuncia del selezionato al proseguimento dell'attività borsistica l'incarico medesimo verrà conferito al candidato che si è collocato nel successivo posto della relativa graduatoria.

Il conferimento della borsa di studio non instaura alcun rapporto di lavoro. Ogni assegnatario dovrà stipulare un contratto di assicurazione per la copertura del rischio professionale. Al termine dell'attività borsistica dovrà essere presentata relazione a firma congiunta del borsista e del responsabile del programma attestante l'attività e gli esiti della ricerca.

Il Direttore Generale
Claudio Macchi

Azienda sanitaria locale "AL"

Concorso pubblico, per titoli ed esami, per la copertura a tempo indeterminato di n. 1 posto di Dirigente Veterinario Area B - Area dell'Igiene della Produzione, Trasformazione, Commercializzazione, Conservazione e Trasporto degli alimenti di origine animale e loro derivati.

In attuazione della determinazione n. 2010/269 adottata dal Direttore SOC Area Personale in data 26.03.2010, è indetto concorso pubblico, per titoli ed esami, per la copertura a tempo indeterminato del seguente posto:

n. 1 posto di Dirigente Veterinario Area B - Area dell'Igiene della Produzione, Trasformazione, Commer-

cializzazione, Conservazione e Trasporto degli alimenti di origine animale e loro derivati

Alla predetta posizione funzionale è attribuito il trattamento giuridico ed economico previsto dalle disposizioni legislative nonché dai CC.CC.NN.LL. in vigore per il personale delle Aziende Sanitarie Locali.

Il presente concorso è disciplinato dalle norme di cui al D. Lgs. 30/12/92 n. 502, come modificato dal D. Lgs. 229/99, al D. Lgs. 30/03/01 n. 165, al D.P.R. 20/12/79 n. 761, al D.P.R. 9/5/94 n. 487, al D.P.R. 10/12/97 n. 483, alla Legge 15/5/97 n. 127 e dai CCCNNLL 5/12/96 e 08/06/2000. E' altresì tenuta presente la legge 10/4/91 n. 125.

Requisiti richiesti per accedere al concorso:

Possesso alla data di scadenza del termine per la presentazione delle domande di ammissione:

a) requisiti specifici:

- laurea in Medicina Veterinaria;

- specializzazione nella disciplina oggetto del concorso o equipollente o affine, nei limiti della normativa vigente. In base all'art. 56, comma 2 D.P.R. 483/97, il personale del ruolo sanitario in servizio di ruolo alla data di entrata in vigore del D.P.R. citato è esentato dal requisito della specializzazione nella disciplina relativa al posto di ruolo già ricoperto alla predetta data per la partecipazione ai concorsi presso le U.S.L. e le aziende ospedaliere diverse da quella di appartenenza;

- iscrizione all'Albo dell'Ordine dei Veterinari attestata da certificato in data non anteriore a sei mesi rispetto a quella di scadenza del bando. L'iscrizione al corrispondente albo professionale di uno dei paesi dell'Unione Europea consente la partecipazione ai concorsi, fermo restando l'obbligo dell'iscrizione all'albo in Italia prima dell'assunzione in servizio;

b) requisiti generali:

- cittadinanza italiana, salve le equiparazioni stabilite dalle leggi vigenti, o cittadinanza di uno dei Paesi dell'Unione Europea; per i cittadini degli Stati membri dell'Unione Europea sono richiamate le disposizioni di cui all'art. 38 del D. Lgs. 165/01;

- idoneità fisica all'impiego.

L'accertamento dell'idoneità fisica all'impiego, con l'osservanza delle norme in tema di categorie protette, è effettuato a cura dell'A.S.L. attraverso la visita medica preventiva in fase preassuntiva.

La domanda di ammissione al concorso dovrà':

- essere redatta su carta libera;

- contenere, oltre alla precisa indicazione del concorso e la richiesta di ammissione allo stesso, l'esatta dichiarazione, sotto la propria responsabilità, di quanto segue:

1) cognome e nome in stampatello se la domanda non sia dattiloscritta;

2) la data, il luogo di nascita e la residenza;

3) il possesso della cittadinanza italiana o equivalente;

4) il Comune nelle cui liste elettorali il concorrente è iscritto, ovvero i motivi della non iscrizione o cancellazione dalle liste medesime;

5) le eventuali condanne penali riportate (ovvero di non avere riportato condanne penali);

6) i titoli di studio posseduti con indicazione di denominazione del titolo, istituto sede e data di conseguimento;

- 7) la posizione nei riguardi degli obblighi militari;
- 8) gli eventuali servizi prestati presso pubbliche Amministrazioni e le cause di cessazione di precedenti rapporti di pubblico impiego;
- 9) l'indirizzo al quale dovranno essere trasmesse le comunicazioni relative al concorso; in caso di mancata indicazione vale, ad ogni effetto, la residenza dichiarata ai sensi del precedente punto 2);

10) il consenso al trattamento dei dati personali

Ai sensi dell'art. 13 del D.Lgs. n. 196 del 30.06.2003, i dati personali forniti dai candidati saranno raccolti presso le strutture organizzative dell'Area Personale per le finalità di gestione del concorso e saranno trattati presso una banca dati eventualmente automatizzata anche successivamente all'eventuale instaurazione del rapporto di lavoro, per finalità inerenti alla gestione del rapporto medesimo.

Il conferimento di tali dati è obbligatorio ai fini della valutazione dei requisiti di partecipazione, pena l'esclusione dal concorso.

Le medesime informazioni potranno essere comunicate alle amministrazioni pubbliche eventualmente interessate allo svolgimento del concorso o alla posizione giuridico-economica del candidato.

L'interessato gode dei diritti di cui all'art. 7 della citata legge tra i quali il diritto di accesso ai dati che lo riguardano, nonché di alcuni diritti complementari tra cui quello di fare rettificare i dati erronei, incompleti o raccolti in termini non conformi alla legge, nonché, ancora quello di opporsi al loro trattamento per motivi legittimi. Tali diritti potranno essere fatti valere nei confronti dell'Azienda Sanitaria Locale AL.

- essere sottoscritta in originale dal candidato, pena l'inammissibilità dell'aspirante (alla luce della giurisprudenza in materia), ai sensi dell'art. 3 comma 5 della legge 15/5/97 n. 127, la firma in calce alla domanda non è più soggetta ad autenticazione;

- essere indirizzata all'Azienda Sanitaria Locale AL - Area Personale - Ufficio Procedure Assuntive, Via E. Raggio 12 – 15067 Novi Ligure, e pervenirvi entro il termine perentorio di trenta giorni dalla data di pubblicazione del presente bando – per estratto – nella Gazzetta Ufficiale della Repubblica Italiana.

Qualora detto termine cada in un giorno festivo, il termine medesimo si intende prorogato al primo giorno non festivo successivo.

Le domande si considerano prodotte in tempo utile anche se spedite a mezzo di raccomandata con avviso di ricevimento entro il termine sopra indicato. A tal fine fa fede il timbro e la data dell'Ufficio Postale accettante.

Si precisa che i termini per la presentazione della domanda di partecipazione al concorso decorrono dalla data di pubblicazione del presente bando di concorso sulla G.U. della Repubblica Italiana.

- essere corredata dai seguenti allegati, in esenzione dall'imposta di bollo:

a) titoli specifici:

- laurea in medicina veterinaria;
- specializzazione nella disciplina oggetto del concorso o equipollente o affine.
- iscrizione all'Albo dell'Ordine dei Veterinari attesta-

ta da certificato rilasciato in data non anteriore a sei mesi rispetto a quella di scadenza del bando.

b) curriculum formativo e professionale, redatto su carta libera, datato e firmato dal concorrente;

c) tutte le certificazioni relative ai titoli che i candidati ritengano opportuno presentare agli effetti della valutazione di merito;

d) titoli che danno diritto a riserva, precedenza o preferenza nell'assunzione (D.Lgs. 215/01, D.Lgs. 236/03, D.P.R. 487/94 - L. 127/97 art. 3 c.7);

e) elenco in triplice copia, in carta semplice, degli allegati alla domanda di ammissione al concorso;

f) ricevuta versamento su conto corrente postale n. 10286151 intestato a Azienda Sanitaria Locale AL comprovante il pagamento della tassa di concorso di €. 3,88 (tre/88), precisando la causale.

g) fotocopia non autenticata della carta di identità o altro documento di riconoscimento in corso di validità, nei casi e per gli effetti di seguito specificati.

I titoli devono essere prodotti in originale o in copia autenticata ai sensi di legge ovvero autocertificati nei casi e nei limiti previsti dalla normativa vigente, mediante dichiarazioni sostitutive di certificazioni (art. 46 D.P.R. 28.12.2000 n. 445) ovvero mediante dichiarazioni sostitutive dell'atto di notorietà (art. 47 D.P.R. 28.12.2000 n. 445), secondo il modello allegato.

La dichiarazione sostitutiva dell'atto di notorietà può riguardare anche il fatto che la copia di un atto o di un documento conservato o rilasciato da una pubblica amministrazione, la copia di una pubblicazione ovvero la copia di titoli di studio o di servizio sono conformi all'originale.

La dichiarazione sostitutiva dell'atto di notorietà, qualora non sia stata sottoscritta dall'interessato in presenza del dipendente addetto, dovrà essere inviata unitamente a fotocopia di documento di riconoscimento in corso di validità (v. precedente punto g).

Le pubblicazioni devono essere edite a stampa.

La certificazione relativa ai servizi prestati deve essere sottoscritta dal rappresentante legale dell'Ente o da funzionario a ciò delegato. Nella certificazione relativa ai servizi prestati ovvero nella dichiarazione sostitutiva dell'atto di notorietà deve essere attestato se ricorrono o meno le condizioni di cui all'ultimo comma dell'art. 46 del D.P.R. 761/79. In caso positivo, l'attestazione deve precisare la misura della riduzione del punteggio di anzianità.

Si precisa, inoltre, che ai fini della valutazione del servizio militare, l'unico documento valido è il foglio matricolare/stato di servizio militare, ai sensi della legge 958/86 ovvero idonea dichiarazione sostitutiva contenente tutti gli estremi per una corretta valutazione.

Le omesse o incomplete presentazioni o dichiarazioni non permetteranno l'assegnazione di alcun punteggio.

I requisiti per l'ammissione al concorso o che diano il diritto a precedenza o preferenza nella nomina devono essere posseduti prima della scadenza del termine utile per la presentazione delle domande.

I candidati aventi titolo a partecipare al concorso fruendo della riserva di legge dovranno autocertificare o documentare gli elementi costitutivi della riserva.

Modalità di espletamento del concorso

Il concorso di cui al presente bando verrà espletato per titoli ed esami.

Ai sensi dell'art. 39 del D.P.R. 483/97 i punti per i titoli e le prove d'esame sono complessivamente 100 così ripartiti:

- 20 punti per i titoli
- 80 punti per le prove d'esame.

I punti per i titoli sono così ripartiti:

- 10 punti titoli di carriera
- 3 punti titoli accademici e di studio
- 3 punti pubblicazioni e titoli scientifici
- 4 punti curriculum formativo e professionale.

Non saranno valutati titoli presentati oltre il termine di scadenza del presente bando né saranno prese in considerazione copie di documenti non autenticati ai sensi di legge.

I punti per le prove d'esame sono così ripartiti:

- 30 punti per la prova scritta
- 30 punti per la prova pratica
- 20 punti per la prova orale

Le prove d'esame consisteranno, ai sensi dell'art. 38 del DPR 483/97 in:

a) *prova scritta*: relazione su argomenti inerenti alla materia oggetto di concorso o soluzione di una serie di quesiti a risposta sintetica inerenti alla materia stessa.

b) *prova pratica*: su tecniche e manualità peculiari della materia oggetto del concorso. La prova pratica deve comunque essere anche illustrata schematicamente per iscritto.

c) *prova orale*: sulle materie inerenti alla disciplina a concorso nonché sui compiti connessi alla funzione da conferire.

Il diario delle prove d'esame, con l'indicazione del luogo, del giorno, del mese e dell'ora in cui le medesime si svolgeranno, sarà notificato agli interessati, tramite raccomandata a.r., non meno di 20 giorni prima dello svolgimento delle prove stesse.

Il superamento di ciascuna delle previste prove scritte e pratiche è subordinato al raggiungimento di una valutazione di sufficienza espressa in termini numerici di almeno 21/30.

Il superamento della prova orale è subordinato al raggiungimento di una valutazione di sufficienza, espressa in termini numerici, di almeno 14/20.

I candidati che non si presenteranno a sostenere le prove di concorso nei giorni, nell'ora e nella sede stabilita, saranno dichiarati decaduti dal concorso, quale sia la causa dell'assenza anche se non dipendente dalla volontà dei singoli concorrenti.

Fermi restando i titoli preferenziali di cui al D.P.R. 487/94 art. 5 c. 4 e 5, se due o più candidati ottengono, a conclusione delle operazioni di valutazione dei titoli e delle prove d'esame, pari punteggio, è preferito il candidato più giovane di età, ai sensi dell'art. 2 c. 9 della L. 191/98.

La graduatoria concorsuale è approvata con provvedimento dell'Azienda Sanitaria Locale "AL" ed è immediatamente efficace.

La graduatoria dei vincitori del concorso è pubblicata nel Bollettino Ufficiale della Regione Piemonte.

La graduatoria dei vincitori rimane efficace per un termine di tre anni dalla data di pubblicazione (art. 35 Decreto Legislativo 30.3.2001, n. 165 così come modificato

dall'art. 3 comma 87 della Legge 24.12.2007, n. 244). Essa potrà essere utilizzata per la copertura dei posti vacanti nell'intero ambito territoriale dell'ASL AL che l'Amministrazione riterrà di coprire entro i limiti temporali di validità della graduatoria medesima.

Costituzione del rapporto di lavoro

Il rapporto di lavoro è costituito e regolato da contratti individuali, secondo le disposizioni di legge, della normativa comunitaria e del Contratto Collettivo Nazionale di Lavoro per l'area della Dirigenza Medica e Veterinaria del personale del Servizio Sanitario Nazionale.

L'Azienda, prima di procedere alla stipulazione del contratto di lavoro individuale ai fini dell'assunzione, invita il destinatario a presentare, entro il termine di trenta giorni, i seguenti documenti: estratto dell'atto di nascita, stato di famiglia, certificato di residenza, di cittadinanza italiana, di iscrizione nelle liste elettorali, foglio matricolare o certificato di riforma; certificato generale del casellario giudiziale; altri titoli che danno diritto ad usufruire della riserva, precedenza e preferenza a parità di valutazione.

In luogo della documentazione sopra indicata l'interessato potrà presentare una dichiarazione sostitutiva di certificazione, la quale potrà essere redatta utilizzando apposito modulo disponibile presso gli uffici dell'Ufficio Procedure Assuntive.

Nello stesso termine di trenta giorni, il destinatario, sotto la sua responsabilità, deve dichiarare di non avere altri rapporti d'impiego pubblico o privato e di non trovarsi in nessuna delle situazioni di incompatibilità richiamate dall'art. 53 del D.Lgs. n. 165/2001. In caso contrario, unitamente ai documenti, deve essere espressamente presentata la dichiarazione di opzione per la nuova Azienda o Ente. Scaduto inutilmente il termine di cui sopra, l'Azienda comunica di non dare luogo alla stipulazione del contratto.

L'Amministrazione accerta, prima dell'immissione in servizio, con visita medica di controllo, l'idoneità fisica all'impiego dei vincitori del concorso.

Periodo di prova

Il dipendente assunto in servizio è soggetto ad un periodo di prova della durata di sei mesi. Decorso il periodo di prova senza che il rapporto di lavoro sia stato risolto da una delle due parti, il dipendente si intende confermato in servizio e gli viene riconosciuta l'anzianità dal giorno dell'assunzione a tutti gli effetti.

Per quanto non esplicitamente previsto dal bando, si fa espresso riferimento alle disposizioni di legge in vigore che regolano la materia.

Con la partecipazione al concorso è implicita da parte dei concorrenti l'accettazione senza riserve di tutte le prescrizioni e precisazioni del presente bando, nonché di quelle che disciplinano e disciplineranno lo stato giuridico ed economico del personale delle AASSLL.

L'ASL si riserva la facoltà di prorogare, sospendere o revocare il presente concorso o parte di esso, qualora ne rilevasse la necessità e l'opportunità per ragioni di pubblico interesse.

Le operazioni di sorteggio dei componenti della commissione del suddetto concorso, si terranno in seduta pubblica presso la sede dell'A.S.L. AL - sede di Novi Ligure - Via E. Raggio 12 - e saranno effettuate alle ore 10 del

decimo giorno non festivo successivo alla data di scadenza per la presentazione delle domande di ammissione al concorso.

Per informazioni rivolgersi a: Area Personale - Ufficio Procedure Assuntive dell'Azienda Sanitaria Locale AL, Sede di Novi Ligure - Via Edilio Raggio 12 - Tel. 0143/332293; Sede di Acqui Terme - Via Alessandria, 1 - Tel. 0144/777644, oppure consultare il sito internet www.asl.al.it.

Il Direttore Generale
Gian Paolo Zanetta

Fac-simile domanda di ammissione al concorso

All'Azienda Sanitaria Locale AL

Area Personale - Ufficio Procedure Assuntive

Via E. Raggio, 12 - 15067 Novi Ligure (AL)

Il/la sottoscritto/a (nome e cognome) _____,
nato/a a _____ il _____, residente a _____
in via _____ n. _____, porge domanda per essere
ammesso/a al concorso pubblico per titoli ed esami per
la copertura di n. 1 posto di Dirigente Veterinario Area B
- Area dell'Igiene della Produzione, Trasformazione,
Commercializzazione, Conservazione e Trasporto degli
Alimenti di origine animale e loro derivati, indetto da
Codesta Amministrazione con determinazione n.
2010/269 del 26.03.2010.

A tale scopo, sotto la propria responsabilità e consapevole
delle sanzioni penali previste dall'art. 76 del D.P.R.
28.12.2000, n. 445, per le ipotesi di falsità in atti e di-
chiarazioni mendaci, dichiara:- di essere in possesso del-
la cittadinanza italiana o _____ (se del caso,
dichiarare il possesso di altra cittadinanza equivalente);

- di essere iscritto/a nelle liste elettorali del Comune di
_____ (in caso di mancata iscrizione indicarne i motivi);
- di essere nella seguente posizione riguardo agli obblighi
militari _____;

- di avere/non avere riportato condanne penali (in caso
affermativo specificare quali);

- di essere in possesso della laurea in _____
conseguita in data _____ presso _____;

- di essere in possesso della specializzazione nella disci-
plina di _____ conseguita in data _____ presso _____;

- di essere iscritto all'Albo dell'Ordine dei Medici di _____;

- di avere/non avere prestato servizio presso Pubbliche
Amministrazioni (in caso affermativo specificare la qua-
lifica, i periodi e gli eventuali motivi di cessazione);

- di avere/non avere diritto alla riserva ai sensi del D.Lgs.
215/01 art. 18 c. 6 e 7 e dell'art. 26, quale integrato
dall'art. 11 del D.Lgs. 236/03

- di avere/non avere diritto a precedenza o preferenza
all'assunzione (D.P.R. 487/94, L. 127/97 art. 3 c. 7);

- di autorizzare l'ASL AL al trattamento dei dati persona-
li, ai sensi del D.Lgs. 196/03;

- di indicare come segue il domicilio presso il quale deve es-
sere fatta ogni comunicazione relativa al presente concorso:

Sig. _____ Via/P.za/C.so _____ (c.a.p.) _____

Città _____ (Prov. _____) Tel. _____

Data _____

(firma per esteso) _____

Facsimile dichiarazione sostitutiva di certificazioni e di

*atto di notorietà (Art. 46 e 47 D.P.R. 445 del 28 dicem-
bre 2000)*

Il/la sottoscritto/a _____ nato a _____
(_____) il _____ residente a _____ (_____) in Via

_____ n. _____, consapevole delle sanzioni penali che,
a norma dell'art. 76 del D.P.R. 28 dicembre 2000, n. 445,
l'art. 483 del Codice Penale prevede in caso di dichiara-
zioni non veritiere o falsità in atti, dichiara sotto la sua
personale responsabilità:

• di avere conseguito i seguenti titoli di studio (1): _____

• di essere iscritto/a nei seguenti elenchi/albi: _____

• che le copie delle seguenti pubblicazioni e/o altri titoli,
allegati, nell'ordine alla presente dichiarazione, sono
conformi agli originali: _____

• di aver partecipato ai seguenti corsi (2): _____

• di aver prestato servizio presso le seguenti Pubbliche
Amministrazioni (3): _____

• Il/la sottoscritto/a è consapevole delle sanzioni penali
che, a norma dell'art. 76 del D.P.R. n. 445/2000, l'art.
483 del Codice Penale prevede in caso di dichiarazioni
non veritiere o falsità di atti.

Luogo e data _____ il dichiarante _____

(Al fine di accelerare il procedimento, gli interessati sono
invitati ad allegare alla presente dichiarazione una foto-
copia semplice di certificati e dei titoli oggetto della stes-
sa nonché una copia non autenticata del proprio docu-
mento di riconoscimento in corso di validità).

Note per la compilazione:

1) Qualora l'interessato dichiari di avere conseguito titolo
di studio, qualifiche, specializzazioni, abilitazioni, dovrà
dichiarare anche data, luogo, istituto di conseguimento.

2) Qualora l'interessato dichiari la partecipazione a corsi,
convegni, congressi o seminari, dovrà indicare l'oggetto de-
gli stessi, la Società o Ente organizzatore, le date in cui si
sono svolti, la durata, se il dichiarante vi ha partecipato in
qualità di uditore o relatore e se era previsto un esame finale.

3) Qualora l'interessato dichiari di aver prestato servizio
presso pubbliche amministrazioni, presso case di cura
convenzionate o accreditate o presso privati, dovrà indi-
care: la qualifica rivestita, il periodo in cui ha prestato
servizio (indicare la data di inizio e fine servizio), le e-
ventuali interruzioni (aspettative, congedi, ecc.) con indi-
cazione dei periodi, la tipologia di rapporto di lavoro (li-
bero-professionale, convenzionato o dipendente; in
quest'ultimo caso indicare se si tratta di rapporto di lavo-
ro a tempo determinato o indeterminato, a tempo pieno a
part-time).

Qualora il servizio sia prestato presso aziende o enti del
servizio sanitario nazionale, indicare se ricorrono le con-
dizioni di cui all'ultimo comma dell'art. 46 del D.P.R.
761/1979, in presenza delle quali il punteggio di anziani-
tà deve essere ridotto. In caso positivo, deve essere preci-
sata la misura della riduzione del punteggio).

Azienda sanitaria locale "AL"

**Concorso pubblico, per titoli ed esami, per la coper-
tura a tempo indeterminato di n. 2 posti di Dirigente
Medico Direzione Medica di Presidio Ospedaliero.**

In attuazione della determinazione n. 2010/266 adottata

dal Direttore SOC Area Personale in data 26.03.2010, è indetto concorso pubblico, per titoli ed esami, per la copertura a tempo indeterminato dei seguenti posti:

n. 2 posti Dirigente Medico Direzione Medica di Presidio Ospedaliero

Alla predetta posizione funzionale è attribuito il trattamento giuridico ed economico previsto dalle disposizioni legislative nonché dai CC.CC.NN.LL. in vigore per il personale delle Aziende Sanitarie Locali.

Il presente concorso è disciplinato dalle norme di cui al D. Lgs. 30/12/92 n. 502, come modificato dal D. Lgs. 229/99, al D. Lgs. 30/03/01 n. 165, al D.P.R. 20/12/79 n. 761, al D.P.R. 9/5/94 n. 487, al D.P.R. 10/12/97 n. 483, alla Legge 15/5/97 n. 127 e dai CCCCNLL 5/12/96 e 08/06/2000. E' altresì tenuta presente la legge 10/4/91 n. 125.

Ai sensi del D.Lgs. 215/01 art. 18 c. 6 e 7 e dell'art. 26 quale integrato dall'art. 11 del D.Lgs. 236/03, tenuto anche conto delle frazioni di riserva cumulate, è prevista la riserva di n. 1 posto per i volontari delle FF.AA. (V.F.B. di cui al D.Lgs. 196/95 e V.F.P. nonché gli Ufficiali in rafferma biennale o prefissata delle FF.AA.), che risulti idonei nella prova.

Si precisa che nel caso non ci siano candidati idonei appartenenti alle anzidette categorie, i posti saranno tutti assegnati ad altri candidati utilmente collocati in graduatoria.

Tale enunciazione di riserva effettiva soddisfa pienamente l'obbligo di riserva a carico della ASL, anche qualora non vi siano candidati volontari idonei a cui destinare i posti riservati.

Requisiti richiesti per accedere al concorso:

Possesso alla data di scadenza del termine per la presentazione delle domande di ammissione:

a) requisiti specifici:

- laurea in Medicina e Chirurgia;
- specializzazione nella disciplina oggetto del concorso o equipollente o affine, nei limiti della normativa vigente. In base all'art. 56, comma 2 D.P.R. 483/97, il personale del ruolo sanitario in servizio di ruolo alla data di entrata in vigore del D.P.R. citato è esentato dal requisito della specializzazione nella disciplina relativa al posto di ruolo già ricoperto alla predetta data per la partecipazione ai concorsi presso le U.S.L. e le aziende ospedaliere diverse da quella di appartenenza;

- iscrizione all'Albo dell'Ordine dei Medici – Chirurghi attestata da certificato in data non anteriore a sei mesi rispetto a quella di scadenza del bando. L'iscrizione al corrispondente albo professionale di uno dei paesi dell'Unione Europea consente la partecipazione ai concorsi, fermo restando l'obbligo dell'iscrizione all'albo in Italia prima dell'assunzione in servizio;

b) requisiti generali:

- cittadinanza italiana, salve le equiparazioni stabilite dalle leggi vigenti, o cittadinanza di uno dei Paesi dell'Unione Europea; per i cittadini degli Stati membri dell'Unione Europea sono richiamate le disposizioni di cui all'art. 38 del D. Lgs. 165/01;

- idoneità fisica all'impiego.

L'accertamento dell'idoneità fisica all'impiego, con l'osservanza delle norme in tema di categorie protette, è effettuato a cura dell'A.S.L. attraverso la visita medica

preventiva in fase preassuntiva.

La domanda di ammissione al concorso dovrà':

- essere redatta su carta libera;
- contenere, oltre alla precisa indicazione del concorso e la richiesta di ammissione allo stesso, l'esatta dichiarazione, sotto la propria responsabilità, di quanto segue:
 - 1) cognome e nome in stampatello se la domanda non sia dattiloscritta;
 - 2) la data, il luogo di nascita e la residenza;
 - 3) il possesso della cittadinanza italiana o equivalente;
 - 4) il Comune nelle cui liste elettorali il concorrente è iscritto, ovvero i motivi della non iscrizione o cancellazione dalle liste medesime;
 - 5) le eventuali condanne penali riportate (ovvero di non avere riportato condanne penali);
 - 6) i titoli di studio posseduti con indicazione di denominazione del titolo, istituto sede e data di conseguimento;
 - 7) la posizione nei riguardi degli obblighi militari;
 - 8) gli eventuali servizi prestati presso pubbliche Amministrazioni e le cause di cessazione di precedenti rapporti di pubblico impiego;
 - 9) l'indirizzo al quale dovranno essere trasmesse le comunicazioni relative al concorso; in caso di mancata indicazione vale, ad ogni effetto, la residenza dichiarata ai sensi del precedente punto 2);
 - 10) il consenso al trattamento dei dati personali

Ai sensi dell'art. 13 del D.Lgs. n. 196 del 30.06.2003, i dati personali forniti dai candidati saranno raccolti presso le strutture organizzative dell'Area Personale per le finalità di gestione del concorso e saranno trattati presso una banca dati eventualmente automatizzata anche successivamente all'eventuale instaurazione del rapporto di lavoro, per finalità inerenti alla gestione del rapporto medesimo.

Il conferimento di tali dati è obbligatorio ai fini della valutazione dei requisiti di partecipazione, pena l'esclusione dal concorso.

Le medesime informazioni potranno essere comunicate alle amministrazioni pubbliche eventualmente interessate allo svolgimento del concorso o alla posizione giuridico-economica del candidato.

L'interessato gode dei diritti di cui all'art. 7 della citata legge tra i quali il diritto di accesso ai dati che lo riguardano, nonché di alcuni diritti complementari tra cui quello di fare rettificare i dati erronei, incompleti o raccolti in termini non conformi alla legge, nonché, ancora quello di opporsi al loro trattamento per motivi legittimi. Tali diritti potranno essere fatti valere nei confronti dell'Azienda Sanitaria Locale AL.

- essere sottoscritta in originale dal candidato, pena l'inammissibilità dell'aspirante (alla luce della giurisprudenza in materia), ai sensi dell'art. 3 comma 5 della legge 15/5/97 n. 127, la firma in calce alla domanda non è più soggetta ad autenticazione;

- essere indirizzata all'Azienda Sanitaria Locale AL - Area Personale - Ufficio Procedure Assuntive, Via E. Raggio 12 – 15067 Novi Ligure, e pervenirvi entro il termine perentorio di trenta giorni dalla data di pubblicazione del presente bando – per estratto – nella Gazzetta Ufficiale della Repubblica Italiana. Qualora detto termine cada in un giorno festivo, il termine medesimo si intende prorogato.

gato al primo giorno non festivo successivo.

Le domande si considerano prodotte in tempo utile anche se spedite a mezzo di raccomandata con avviso di ricevimento entro il termine sopra indicato. A tal fine fa fede il timbro e la data dell'Ufficio Postale accettante.

Si precisa che i termini per la presentazione della domanda di partecipazione al concorso decorrono dalla data di pubblicazione del presente bando di concorso sulla G.U. della Repubblica Italiana.

- essere corredata dai seguenti allegati, in esenzione dall'imposta di bollo:

a) titoli specifici:

- laurea in medicina e chirurgia;
- specializzazione nella disciplina oggetto del concorso o equipollente o affine.

- iscrizione all'Albo dell'Ordine dei Medici – Chirurghi attestata da certificato rilasciato in data non anteriore a sei mesi rispetto a quella di scadenza del bando.

b) curriculum formativo e professionale, redatto su carta libera, datato e firmato dal concorrente;

c) tutte le certificazioni relative ai titoli che i candidati ritengano opportuno presentare agli effetti della valutazione di merito;

d) titoli che danno diritto a riserva, precedenza o preferenza nell'assunzione (D.Lgs. 215/01, D.Lgs. 236/03, D.P.R. 487/94 - L.127/97 art. 3 c.7);

e) elenco in triplice copia, in carta semplice, degli allegati alla domanda di ammissione al concorso;

f) ricevuta versamento su conto corrente postale n. 10286151 intestato a Azienda Sanitaria Locale AL comprovante il pagamento della tassa di concorso di €. 3,88 (tre/88), precisando la causale.

g) fotocopia non autenticata della carta di identità o altro documento di riconoscimento in corso di validità, nei casi e per gli effetti di seguito specificati.

I titoli devono essere prodotti in originale o in copia autenticata ai sensi di legge ovvero autocertificati nei casi e nei limiti previsti dalla normativa vigente, mediante dichiarazioni sostitutive di certificazioni (art. 46 D.P.R. 28.12.2000 n. 445) ovvero mediante dichiarazioni sostitutive dell'atto di notorietà (art. 47 D.P.R. 28.12.2000 n. 445), *secondo il modello allegato*.

La dichiarazione sostitutiva dell'atto di notorietà può riguardare anche il fatto che la copia di un atto o di un documento conservato o rilasciato da una pubblica amministrazione, la copia di una pubblicazione ovvero la copia di titoli di studio o di servizio sono conformi all'originale.

La dichiarazione sostitutiva dell'atto di notorietà, qualora non sia stata sottoscritta dall'interessato in presenza del dipendente addetto, dovrà essere inviata unitamente a fotocopia di documento di riconoscimento in corso di validità (v. precedente punto g).

Le pubblicazioni devono essere edite a stampa.

Si precisa che, ai fini della valutazione della specializzazione, è richiesta l'indicazione della normativa in base alla quale è stata conseguita la stessa (D. Lgs. 8.8.1991, n. 257), la relativa durata nonché l'indicazione completa dell'istituto che ha rilasciato il titolo medesimo.

La certificazione relativa ai servizi prestati deve essere sot-

toscritta dal rappresentante legale dell'Ente o da funzionario a ciò delegato. Nella certificazione relativa ai servizi prestati ovvero nella dichiarazione sostitutiva dell'atto di notorietà deve essere attestato se ricorrono o meno le condizioni di cui all'ultimo comma dell'art. 46 del D.P.R. 761/79. In caso positivo, l'attestazione deve precisare la misura della riduzione del punteggio di anzianità.

Si precisa, inoltre, che ai fini della valutazione del servizio militare, l'unico documento valido è il foglio matricolare/stato di servizio militare, ai sensi della legge 958/86 ovvero idonea dichiarazione sostitutiva contenente tutti gli estremi per una corretta valutazione.

Le omesse o incomplete presentazioni o dichiarazioni non permetteranno l'assegnazione di alcun punteggio.

I requisiti per l'ammissione al concorso o che diano il diritto a precedenza o preferenza nella nomina devono essere posseduti prima della scadenza del termine utile per la presentazione delle domande.

I candidati aventi titolo a partecipare al concorso fruendo della riserva di legge dovranno autocertificare o documentare gli elementi costitutivi della riserva.

Modalità di espletamento del concorso

Il concorso di cui al presente bando verrà espletato per titoli ed esami.

Ai sensi dell'art. 27 del D.P.R. 483/97 i punti per i titoli e le prove d'esame sono complessivamente 100 così ripartiti:

- 20 punti per i titoli
- 80 punti per le prove d'esame.

I punti per i titoli sono così ripartiti:

- 10 punti titoli di carriera
- 3 punti titoli accademici e di studio
- 3 punti pubblicazioni e titoli scientifici
- 4 punti curriculum formativo e professionale.

Non saranno valutati titoli presentati oltre il termine di scadenza del presente bando né saranno prese in considerazione copie di documenti non autenticate ai sensi di legge.

I punti per le prove d'esame sono così ripartiti:

- 30 punti per la prova scritta
- 30 punti per la prova pratica
- 20 punti per la prova orale

Le prove d'esame consisteranno, ai sensi dell'art. 26 del DPR 483/97 in:

a) *prova scritta*: relazione su caso clinico simulato o su argomenti inerenti alla disciplina messa a concorso o soluzione di una serie di quesiti a risposta sintetica inerenti alla disciplina stessa.

b) *prova pratica*: su tecniche e manualità peculiari della disciplina messa a concorso.

Per le discipline dell'area chirurgica la prova, in relazione anche al numero dei candidati, si svolge su cadavere o materiale anatomico in sala autoptica, ovvero con altra modalità a giudizio insindacabile della commissione.

La prova pratica deve comunque essere anche illustrata schematicamente per iscritto.

c) *prova orale*: sulle materie inerenti alla disciplina a concorso nonché sui compiti connessi alla funzione da conferire.

Il diario delle prove d'esame, con l'indicazione del luogo, del giorno, del mese e dell'ora in cui le medesime si svolgeranno, sarà notificato agli interessati, tramite rac-

comandata a.r., non meno di 20 giorni prima dello svolgimento delle prove stesse.

Il superamento di ciascuna delle previste prove scritte e pratiche è subordinato al raggiungimento di una valutazione di sufficienza espressa in termini numerici di almeno 21/30.

Il superamento della prova orale è subordinato al raggiungimento di una valutazione di sufficienza, espressa in termini numerici, di almeno 14/20.

I candidati che non si presenteranno a sostenere le prove di concorso nei giorni, nell'ora e nella sede stabilita, saranno dichiarati decaduti dal concorso, quale sia la causa dell'assenza anche se non dipendente dalla volontà dei singoli concorrenti.

Fermi restando i titoli preferenziali di cui al D.P.R. 487/94 art. 5 c. 4 e 5, se due o più candidati ottengono, a conclusione delle operazioni di valutazione dei titoli e delle prove d'esame, pari punteggio, è preferito il candidato più giovane di età, ai sensi dell'art. 2 c. 9 della L. 191/98.

La graduatoria concorsuale è approvata con provvedimento dell'Azienda Sanitaria Locale "AL" ed è immediatamente efficace. La graduatoria terrà conto della riserva di cui al D.Lgs. 215/01 e D.Lgs. 236/03.

La graduatoria dei vincitori del concorso è pubblicata nel Bollettino Ufficiale della Regione Piemonte.

La graduatoria dei vincitori rimane efficace per un termine di tre anni dalla data di pubblicazione (art. 35 Decreto Legislativo 30.3.2001, n. 165 così come modificato dall'art. 3 comma 87 della Legge 24.12.2007, n. 244). Essa potrà essere utilizzata per la copertura dei posti vacanti nell'intero ambito territoriale dell'ASL AL che l'Amministrazione riterrà di coprire entro i limiti temporali di validità della graduatoria medesima.

Costituzione del rapporto di lavoro

Il rapporto di lavoro è costituito e regolato da contratti individuali, secondo le disposizioni di legge, della normativa comunitaria e del Contratto Collettivo Nazionale di Lavoro per l'area della Dirigenza Medica e Veterinaria del personale del Servizio Sanitario Nazionale.

L'Azienda, prima di procedere alla stipulazione del contratto di lavoro individuale ai fini dell'assunzione, invita il destinatario a presentare, entro il termine di trenta giorni, i seguenti documenti: estratto dell'atto di nascita, stato di famiglia, certificato di residenza, di cittadinanza italiana, di iscrizione nelle liste elettorali, foglio matricolare o certificato di riforma; certificato generale del casellario giudiziale; altri titoli che danno diritto ad usufruire della riserva, precedenza e preferenza a parità di valutazione.

In luogo della documentazione sopra indicata l'interessato potrà presentare una dichiarazione sostitutiva di certificazione, la quale potrà essere redatta utilizzando apposito modulo disponibile presso gli uffici dell'Ufficio Procedure Assuntive.

Nello stesso termine di trenta giorni, il destinatario, sotto la sua responsabilità, deve dichiarare di non avere altri rapporti d'impiego pubblico o privato e di non trovarsi in nessuna delle situazioni di incompatibilità richiamate dall'art. 53 del D.Lgs. n. 165/2001. In caso contrario, unitamente ai documenti, deve essere espressamente presentata la dichiarazione di opzione per la nuova Azienda o Ente.

Scaduto inutilmente il termine di cui sopra, l'Azienda comunica di non dare luogo alla stipulazione del contratto.

L'Amministrazione accerta, prima dell'immissione in servizio, con visita medica di controllo, l'idoneità fisica all'impiego dei vincitori del concorso.

Periodo di prova

Il dipendente assunto in servizio è soggetto ad un periodo di prova della durata di sei mesi. Decorso il periodo di prova senza che il rapporto di lavoro sia stato risolto da una delle due parti, il dipendente si intende confermato in servizio e gli viene riconosciuta l'anzianità dal giorno dell'assunzione a tutti gli effetti.

Per quanto non esplicitamente previsto dal bando, si fa espresso riferimento alle disposizioni di legge in vigore che regolano la materia.

Con la partecipazione al concorso è implicita da parte dei concorrenti l'accettazione senza riserve di tutte le prescrizioni e precisazioni del presente bando, nonché di quelle che disciplinano e disciplineranno lo stato giuridico ed economico del personale delle AASSLL.

L'ASL si riserva la facoltà di prorogare, sospendere o revocare il presente concorso o parte di esso, qualora ne rilevasse la necessità e l'opportunità per ragioni di pubblico interesse.

Le operazioni di sorteggio dei componenti della commissione del suddetto concorso, si terranno in seduta pubblica presso la sede dell'A.S.L. AL - sede di Novi Ligure - Via E. Raggio 12 - e saranno effettuate alle ore 10 del decimo giorno non festivo successivo alla data di scadenza per la presentazione delle domande di ammissione al concorso.

Per informazioni rivolgersi a: Area Personale - Ufficio Procedure Assuntive dell'Azienda Sanitaria Locale AL, Sede di Novi Ligure - Via Edilio Raggio 12 - Tel. 0143/332293; Sede di Acqui Terme - Via Alessandria, 1 - Tel. 0144/777644, oppure consultare il sito internet www.asl.al.it.

Il Direttore Generale
Gian Paolo Zanetta

Fac-simile domanda di ammissione al concorso

All'Azienda Sanitaria Locale AL
Area Personale - Ufficio Procedure Assuntive
Via E. Raggio, 12
15067 Novi Ligure (AL)

Il/la sottoscritto/a (nome e cognome) _____,
nato/a a _____ il _____, residente a _____ in
via _____ n. _____, porge domanda per essere ammesso/a al concorso pubblico per titoli ed esami per la copertura di n. 2 posti di Dirigente Medico Direzione Medica di Presidio Ospedaliero, indetto da Codesta Amministrazione con determinazione n. 2010/266 del 26.03.2010.

A tale scopo, sotto la propria responsabilità e consapevole delle sanzioni penali previste dall'art. 76 del D.P.R. 28.12.2000, n. 445, per le ipotesi di falsità in atti e dichiarazioni mendaci, dichiara:- di essere in possesso della cittadinanza italiana o _____ (se del caso, dichiarare il possesso di altra cittadinanza equivalente);
- di essere iscritto/a nelle liste elettorali del Comune di

_____ (in caso di mancata iscrizione indicarne i motivi);
 - di essere nella seguente posizione riguardo agli obblighi militari _____;
 - di avere/non avere riportato condanne penali (in caso affermativo specificare quali);
 - di essere in possesso della laurea in _____ conseguita in data _____ presso _____;
 - di essere in possesso della specializzazione nella disciplina di _____ conseguita in data _____ presso _____;
 - di essere iscritto all'Albo dell'Ordine dei Medici di _____;
 - di avere/non avere prestato servizio presso Pubbliche Amministrazioni (in caso affermativo specificare la qualifica, i periodi e gli eventuali motivi di cessazione);
 - di avere/non avere diritto alla riserva ai sensi del D.Lgs. 215/01 art. 18 c. 6 e 7 e dell'art. 26, quale integrato dall'art. 11 del D.Lgs. 236/03
 - di avere/non avere diritto a precedenza o preferenza all'assunzione (D.P.R. 487/94, L. 127/97 art. 3 c. 7);
 - di autorizzare l'ASL AL al trattamento dei dati personali, ai sensi del D.Lgs. 196/03;
 - di indicare come segue il domicilio presso il quale deve essere fatta ogni comunicazione relativa al presente concorso:

Sig. _____ Via/P.za/C.so _____
 (c.a.p.) _____ Città _____ (Prov. _____) Tel. _____
 Data _____ (firma per esteso) _____

Facsimile dichiarazione sostitutiva di certificazioni e di atto di notorietà (Art. 46 e 47 D.P.R. 445 del 28 dicembre 2000)

Il/la sottoscritto/a _____ nato a _____
 (_____) il _____ residente a _____ (_____) in Via _____ n. _____, consapevole delle sanzioni penali che, a norma dell'art. 76 del D.P.R. 28 dicembre 2000, n. 445, l'art. 483 del Codice Penale prevede in caso di dichiarazioni non veritiere o falsità in atti, dichiara sotto la sua personale responsabilità:

- di avere conseguito i seguenti titoli di studio (1): _____
- di essere iscritto/a nei seguenti elenchi/albi: _____
- che le copie delle seguenti pubblicazioni e/o altri titoli, allegati, nell'ordine alla presente dichiarazione, sono conformi agli originali: _____
- di aver partecipato ai seguenti corsi (2): _____
- di aver prestato servizio presso le seguenti Pubbliche Amministrazioni (3): _____
- Il/la sottoscritto/a è consapevole delle sanzioni penali che, a norma dell'art. 76 del D.P.R. n. 445/2000, l'art. 483 del Codice Penale prevede in caso di dichiarazioni non veritiere o falsità di atti.

Luoogo e data _____ il dichiarante _____
 (Al fine di accelerare il procedimento, gli interessati sono invitati ad allegare alla presente dichiarazione una fotocopia semplice di certificati e dei titoli oggetto della stessa nonché una copia non autenticata del proprio documento di riconoscimento in corso di validità).

Note per la compilazione:

- 1) Qualora l'interessato dichiari di avere conseguito titolo di studio, qualifiche, specializzazioni, abilitazioni, dovrà dichiarare anche data, luogo, istituto di conseguimento.
- 2) Qualora l'interessato dichiari la partecipazione a corsi, convegni, congressi o seminari, dovrà indicare l'oggetto

degli stessi, la Società o Ente organizzatore, le date in cui si sono svolti, la durata, se il dichiarante vi ha partecipato in qualità di uditor o relatore e se era previsto un esame finale.

3) Qualora l'interessato dichiari di aver prestato servizio presso pubbliche amministrazioni, presso case di cura convenzionate o accreditate o presso privati, dovrà indicare: la qualifica rivestita, il periodo in cui ha prestato servizio (indicare la data di inizio e fine servizio), le eventuali interruzioni (aspettative, congedi, ecc.) con indicazione dei periodi, la tipologia di rapporto di lavoro (libero-professionale, convenzionato o dipendente; in quest'ultimo caso indicare se si tratta di rapporto di lavoro a tempo determinato o indeterminato, a tempo pieno o part-time).

Qualora il servizio sia prestato presso aziende o enti del servizio sanitario nazionale, indicare se ricorrono le condizioni di cui all'ultimo comma dell'art. 46 del D.P.R. 761/1979, in presenza delle quali il punteggio di anzianità deve essere ridotto. In caso positivo, deve essere precisata la misura della riduzione del punteggio).

Azienda sanitaria locale "AT"

Avviso di pubblica selezione, per soli titoli, a n. 1 posto di Dirigente Medico di Chirurgia Maxillo-Facciale.

In esecuzione della determinazione dirigenziale n. 289/GRU.LEG del 13/04/2010 è indetta pubblica selezione, per soli titoli, per l'assunzione a tempo determinato di n. 1 Dirigente Medico di Chirurgia maxillo-facciale. Sono richiesti i requisiti generali e specifici cui al D.P.R. n. 483/97.

Il termine per presentare la domanda scade il 15° giorno successivo alla data di pubblicazione dell'avviso sul Bollettino Ufficiale della Regione Piemonte (fa fede il timbro postale).

Alla domanda, da inviare all'A.S.L. AT, Via Conte Verde, 125, 14100 Asti (Fac simile domanda su sito: www.asl.at.asti.it), si devono allegare:

- 1) curriculum formativo professionale;
- 2) copia documento di riconoscimento;
- 3) i titoli ed i documenti che, nel proprio interesse, i candidati ritengono opportuno presentare agli effetti della formazione della graduatoria;
- 4) elenco dettagliato dei documenti.

I titoli possono essere prodotti in originale o copia legale o autentica ai sensi di legge, ovvero certificati con dichiarazione sostitutiva di certificazione, ai sensi della vigente legislazione in materia di autocertificazione.

Le pubblicazioni devono essere allegate in copia con dichiarazione di rito.

L'assunzione a tempo determinato viene effettuata applicando la graduatoria formata sulla base dei titoli presentati, valutati secondo i criteri previsti per il corrispondente pubblico concorso.

Il candidato, collocato in graduatoria, che rinunci ad un conferimento, s'intende rinunciatario anche nei confronti di conferimenti futuri.

L'Azienda si riserva la facoltà di utilizzare la relativa graduatoria per conferire ulteriori incarichi, per motivi

vari, nella posizione funzionale.

L'Azienda ha facoltà di modificare, prorogare o revocare l'avviso.

Per informazioni: S.O.C. Gestione Risorse Umane e Legale tel. 0141/484306-44.

Il Direttore della S.O.C.
Gestione Risorse Umane e Legale
Claudia Cazzola

Azienda sanitaria locale "BI"

Concorso pubblico per titoli ed esami per la copertura di n. 1 posto di Dirigente Medico disciplina di Chirurgia Vascolare dell'ASL BI di Biella.

In esecuzione della deliberazione n. 205 del 23/03/2010 del Direttore Generale è indetto pubblico concorso per titoli ed esami per la copertura di n. 1 posto di Dirigente Medico Disciplina di Chirurgia Vascolare, dell'Azienda sanitaria Locale BI di Biella.

Alla suddetta posizione funzionale è attribuito il trattamento giuridico ed economico previsto dalle disposizioni legislative, dal C.C.N.L. vigente per il personale del S.S.N., oltre le quote di aggiunta di famiglia, se ed in quanto dovute.

La procedura per l'espletamento del concorso in argomento è disciplinata dalle norme di cui al D.P.R. n. 483 del 10.12.1997 e s.m.i., al D.lgs. 502/92, al D.P.R. 445/2000, del D.P.R. 487/1994.

Requisiti generali e specifici per l'ammissione:

Per l'ammissione al presente concorso gli interessati dovranno possedere i seguenti requisiti generali e specifici:

Requisiti Generali:

a) Cittadinanza italiana, salve le equiparazioni stabilite dalle leggi vigenti, o cittadinanza di uno dei Paesi dell'Unione Europea;

b) Idoneità fisica alla mansione. (L'accertamento, con osservanza delle norme in tema di categorie protette, è effettuato a cura dell'Azienda sanitaria Locale prima dell'immissione in servizio).

Requisiti Specifici:

– Diploma di Laurea in Medicina e Chirurgia;
– Specializzazione nella Disciplina di Chirurgia Vascolare, ovvero equipollenti (D.M. 30.1.1998 e s.m.i.) od affini (D.M. 31.1.1998 e s.m.i.).

Il personale del ruolo sanitario in servizio di ruolo alla data di entrata in vigore del D.P.R. 483/1997 e s.m.i., è esentato dal requisito della specializzazione nella disciplina relativa al posto di ruolo già ricoperto alla predetta data per la partecipazione ai concorsi presso le A.S.L. e le Aziende Ospedaliere diverse da quella di appartenenza.

Per i cittadini degli altri Paesi dell'Unione Europea è necessario il possesso del corrispondente Diploma di Specializzazione nella Disciplina oggetto del concorso e/o equipollenti ovvero affini, previsto nel rispettivo Stato di appartenenza, riconosciuto dal Ministero della Sanità della Repubblica Italiana, secondo l'art. 33 del Decreto Legislativo 17.08.1999, n. 368.

Per i cittadini degli altri Paesi dell'Unione Europea è richiesta la conoscenza della Lingua Italiana

- Iscrizione all'Albo dei Medici, attestata da certificato in

data non anteriore a sei mesi rispetto a quella di scadenza del bando, fatta eccezione per i candidati in servizio presso questa Azienda.

L'iscrizione al corrispondente albo professionale di uno dei Paesi dell'Unione Europea consente la partecipazione ai concorsi, fermo restando l'obbligo dell'iscrizione all'albo in Italia, prima dell'assunzione in servizio.

L'eventuale esclusione dal concorso sarà disposta da questa Amministrazione con provvedimento motivato da notificarsi, ai candidati interessati, entro 30 gg. dall'esecutività. I requisiti prescritti dovranno essere posseduti alla data di scadenza del termine stabilito dal presente bando di concorso per la presentazione della domanda di ammissione. Non possono accedere agli impieghi coloro che siano esclusi dall'elettorato attivo, nonché coloro che siano stati dispensati dall'impiego presso pubblica amministrazione, per aver conseguito l'impiego stesso mediante la produzione di documenti falsi o viziati da invalidità non sanabile.

Presentazione delle domande:

Gli interessati sono invitati a presentare apposita domanda di partecipazione, sottoscritta, redatta in carta semplice (nei termini e nei modi previsti dalla Legge 370/88) indirizzata all'Azienda Sanitaria Locale BI di Biella - Ufficio Protocollo - Via Marconi, 23 - 13900 Biella, in busta chiusa, sulla quale deve essere indicato il concorso al quale si intende partecipare, entro il 30° giorno successivo alla data di pubblicazione del presente bando sulla Gazzetta Ufficiale della Repubblica Italiana.

La domanda potrà essere prodotta entro il termine di scadenza con le seguenti modalità :

1. A mezzo lettera Raccomandata con avviso di ricevuta di ritorno.

In tal caso la sottoscrizione dell'istanza non è soggetta ad autenticazione, dovrà essere prodotta allegando la fotocopia di un documento di riconoscimento. Saranno ritenute utilmente prodotte le domande pervenute dopo il termine indicato, purché spedite a mezzo lettera Raccomandata A.R. entro il termine di scadenza. A tal fine fa fede il timbro postale dell'ufficio accettante.

2. Direttamente presso l'Ufficio Concorsi in orario d'ufficio (dal Lunedì al Venerdì dalle ore 9.00 alle ore 15.00).

In tal caso la sottoscrizione dell'istanza deve essere apposta in presenza del dipendente addetto. L'istanza dovrà essere presentata entro le ore 12,00 del suddetto termine di scadenza.

3. A mezzo fax al seguente numero 015/3503545

Nei casi di cui ai punti 1 e 3 la sottoscrizione dell'istanza non è soggetta ad autenticazione, ma alla stessa dovrà essere allegata la fotocopia di un documento di riconoscimento in corso di validità.

Qualora la scadenza coincida con giorno festivo, il termine di presentazione delle domande si intende prorogato alle ore 12.00 del 1° giorno successivo non festivo.

Per l'ammissione al concorso gli interessati, sotto la propria responsabilità, devono espressamente indicare nella domanda:

- la data, il luogo di nascita e la residenza;
- il possesso della cittadinanza italiana, o equivalente;
- il Comune nelle cui liste elettorali sono iscritti, ovvero

i motivi della non iscrizione o cancellazione;

- di non aver riportato condanne penali (in caso affermativo dichiarare espressamente le condanne);
- i titoli di studio posseduti, con l'indicazione della data, sede e denominazione completa dell'Istituto o degli Istituti in cui i titoli sono stati conseguiti;
- la posizione nei riguardi degli obblighi militari;
- i servizi prestati come dipendenti presso pubbliche Amministrazioni e le eventuali cause di cessazione di precedenti rapporti di pubblico impiego; in caso negativo dichiarare espressamente di non avere prestato servizio presso pubbliche Amministrazioni;
- l'iscrizione all'Albo dell'Ordine dei Medici completa degli estremi;
- il domicilio presso il quale deve, ad ogni effetto, essere fatta ogni necessaria comunicazione. In caso di mancata indicazione vale, ad ogni effetto, la residenza indicata nella domanda di ammissione al concorso.

Con la partecipazione al concorso è implicita da parte degli aspiranti, l'accettazione, senza riserve, di tutte le prescrizioni e precisazioni del presente bando, nonché di quelle che disciplinano o disciplineranno lo stato giuridico ed economico del personale del Servizio Sanitario Nazionale.

Alla domanda di partecipazione al concorso i candidati, cittadini degli altri Paesi dell'Unione Europea, dovranno allegare:

- Certificato che attesti il possesso del corrispondente Diploma di Specializzazione richiesto per la partecipazione al presente bando e/o equipollenti ovvero affini, previsto nello Stato di appartenenza, tradotto in lingua italiana, ovvero dichiarazione sostitutiva in lingua italiana sottoscritta dall'interessato;
- Iscrizione all'Ordine dei Medici del Paese di appartenenza, tradotto in lingua italiana con data di rilascio non superiore a 6 mesi dalla data di scadenza del bando, il quale dovrà essere tradotto in lingua italiana, ovvero dichiarazione sostitutiva in lingua italiana sottoscritta dall'interessato.

La domanda deve essere redatta in lingua italiana, come da schema allegato al presente bando.

L'Azienda declina sin d'ora ogni responsabilità per dispersione di comunicazioni, dipendente da inesatte indicazioni del recapito da parte dell'aspirante o da mancata oppure tardiva comunicazione del cambio di indirizzo indicato nella domanda, o per eventuali disguidi postali o telegrafici, non imputabili a colpa dell'Azienda stessa.

Nel caso di richiesta scritta di spedizione del bando o dei documenti prodotti, il candidato dovrà provvedere alla corresponsione delle spese postali.

Ai sensi degli artt. 46 e 47 del D.P.R. 445/2000, il candidato può presentare dichiarazioni sostitutive di certificazioni e dichiarazioni sostitutive dell'atto notorio.

L'Amministrazione è tenuta ad effettuare ex art. 1 D.P.R. 445/2000, idonei controlli, anche a campione, e in tutti i casi in cui sorgano fondati dubbi, sulla veridicità delle dichiarazioni sostitutive.

Resta comunque salva la possibilità, anziché presentare l'autocertificazione, di produrre i documenti relativi ai titoli posseduti.

In questa ipotesi:

- tutti i titoli, nonché le pubblicazioni che devono essere edite a stampa, possono essere prodotti nel seguente modo:
 - in originale
 - in copia autenticata a norma di legge
 - in copia semplice con autocertificazione della conformità all'originale
- deve essere allegato un elenco dei documenti e dei titoli presentati in triplice copia, in carta semplice, datato e firmato;
- nelle certificazioni relative ai servizi prestati presso il S.S.N., sottoscritte dal Legale Rappresentante dell'Amministrazione presso cui i servizi sono stati prestati, deve essere attestato se ricorrono o meno le condizioni di cui all'ultimo comma dell'art. 46 del D.P.R. 761/79, in presenza delle quali il punteggio di anzianità deve essere ridotto; in caso positivo l'attestazione deve precisare la misura della riduzione del punteggio;
- l'attività svolta durante il servizio militare dovrà essere certificata solo ed esclusivamente dal Foglio Matricolare (per i soli cittadini italiani),
- il punteggio di mezzo punto per ogni anno di corso, previsto nei concorsi a posti di Dirigente Medico per la Specializzazione conseguita ai sensi del D.Lgs. 257/1991, verrà attribuito soltanto nel caso in cui tale circostanza risulti espressamente indicata nella certificazione o nell'autocertificazione prodotta.

Il candidato deve produrre curriculum formativo e professionale, in carta semplice, che non può avere valore di autocertificazione.

Non saranno valutati i titoli, le dichiarazioni sostitutive e le dichiarazioni sostitutive di atto notorio presentate oltre il termine di scadenza del presente bando.

Commissione di sorteggio:

La Commissione Sorteggi si riunirà, per le operazioni competenza, alle ore 9.30 del 10° giorno lavorativo successivo alla data di scadenza del presente bando.

Qualora la scadenza coincida con giorno festivo, si sorteggerà il giorno successivo feriale; se invece cade di sabato o domenica l'estrazione sarà effettuata il lunedì immediatamente successivo.

In caso di impossibilità da parte dei componenti della commissione sorteggiati, un nuovo sorteggio sarà effettuato ogni 10° giorno non festivo.

Prove d'esame:

La Commissione Giudicatrice dispone complessivamente di 100 punti, così ripartiti:

20 punti per i Titoli

80 punti per le Prove d'esame

I punti per le prove d'esame sono così ripartiti:

30 punti per la Prova Scritta

30 punti per la Prova Pratica

20 punti per la Prova Orale

I punti per la valutazione dei titoli sono così ripartiti:

Titoli di carriera - punti 10

Titoli accademici e di studio - punti 3

Pubblicazioni e titoli scientifici - punti 3

Curriculum formativo e professionale - punti 4

Le prove d'esame, previste dall'art. 26 del D.P.R. 483/1997, saranno le seguenti:

Prova scritta: relazione su un caso clinico simulato o su argomenti inerenti alla disciplina messa a concorso o soluzione di una serie di quesiti a risposta sintetica inerenti alla disciplina stessa;

Prova pratica: su tecniche e manualità peculiari della disciplina messa a concorso.

Per le discipline dell'Area Chirurgica la prova, in relazione anche al numero dei candidati, si svolge su cadavere o materiale anatomico in sala autoptica, ovvero con altra modalità a giudizio insindacabile della Commissione.

La prova pratica deve comunque essere anche illustrata schematicamente per iscritto.

Prova orale: sulle materie inerenti alla disciplina a concorso, nonché sui compiti connessi alla funzione da conferire.

Il diario delle prove scritte, nonché la sede delle medesime, sarà pubblicato nella Gazzetta Ufficiale - IV serie speciale - Concorsi ed esami, ovvero, in caso di numero esiguo di candidati, sarà comunicato agli stessi con Raccomandata con avviso di ricevimento.

Ai candidati che conseguiranno l'ammissione alla prova pratica ed orale sarà data comunicazione con l'indicazione del voto riportato nelle prove scritte. L'avviso per la presentazione alla prova orale deve essere dato ai singoli candidati almeno venti giorni prima di quello in cui essi debbono sostenerla.

L'ammissione alla prova pratica è subordinata al raggiungimento nella prova scritta, di un valutazione di sufficienza espressa in termini numerici di almeno 21/30.

L'ammissione alla prova orale è subordinata al raggiungimento nella prova pratica, di un valutazione di sufficienza espressa in termini numerici di almeno 21/30.

Il superamento della prova orale è subordinato al raggiungimento di una valutazione di sufficienza, espressa in termini numerici di almeno 14/20.

La Commissione, al termine delle prove di esame, formula la graduatoria di merito dei candidati. E' escluso dalla graduatoria il candidato che non abbia conseguito in ciascuna delle prove d'esame la prevista valutazione di sufficienza.

Nel caso in cui 2 o più candidati ottengano, a conclusione delle operazioni di valutazione dei titoli e delle prove d'esame, pari punteggio, verrà data la precedenza al candidato più giovane (L. 127/1997 e succ. modif. con L. 191/1998)

La graduatoria dei vincitori del concorso verrà pubblicata sul Bollettino Ufficiale della Regione Piemonte.

Nel termine di 30 giorni, il vincitore del concorso dovrà dichiarare di non avere altri rapporti di impiego pubblico o privato e di non trovarsi in nessuna delle situazioni di incompatibilità richiamate dall'art. 53 del D.lgs. n. 165/2001 e successive modificazioni ed integrazioni. In caso contrario, dovrà essere presentata una dichiarazione di opzione per questa Azienda.

Ai sensi della normativa vigente si informa che il trattamento dei dati personali che verranno comunicati all'Azienda è unicamente finalizzato all'espletamento della presente procedura.

L'Azienda provvederà d'ufficio all'accertamento dell'idoneità alla mansione prima dell'immissione in servizio.

Decade dall'impiego chi abbia presentato documenti falsi o viziati da invalidità non sanabile.

E', in ogni modo, condizione risolutiva del contratto, senza obbligo di preavviso, l'intervenuto annullamento o revoca della procedura di assunzione che ne costituisce il presupposto.

Il vincitore del concorso, per conseguire la stabilità del ruolo, dovrà superare con esito soddisfacente, un periodo di prova di mesi sei, ai sensi del vigente C.C.N.L.

L'Azienda garantisce parità e pari opportunità tra uomini e donne per l'accesso al lavoro e per il trattamento sul lavoro, ai sensi dell'art. 7 del D.lgs. n. 165/2001 e successive modificazioni ed integrazioni.

Il presente bando viene emanato tenendo conto dei benefici in materia di assunzioni riservate, definiti dalla Legge n. 68 del 12.03.1999.

Ai sensi dell'art. 20 della Legge n. 104/1992, i candidati portatori di handicap hanno facoltà di indicare nella domanda di partecipazione al concorso l'ausilio necessario in relazione al proprio handicap, nonché l'eventuale necessità di tempi aggiuntivi per l'espletamento delle prove.

Per quanto riguarda le preferenze e le precedenza, si fa riferimento all'art. 5 del D.P.R. 487/1994 e successive modificazioni ed integrazioni.

L'Amministrazione di questa Azienda sanitaria Locale si riserva la facoltà di prorogare, sospendere, modificare o revocare il presente bando di concorso, ove ricorrano motivi di pubblico interesse, senza che i concorrenti possano avanzare pretese o diritti di sorta.

Per ulteriori informazioni gli interessati possono rivolgersi all'Ufficio Concorsi di questa Azienda - A.S.L. BI, tutti i giorni, escluso il sabato, dalle ore 9.00 alle 11.00 al n. telefonico 015/3503738 - 015/3503547 oppure tramite e-mail: pesonale.giuridico@aslbi.piemonte.it

Il Direttore della

S.C. Politiche ed Amministrazione del Personale
Anna Ceria

Fac simile domanda di partecipazione a concorsi (in carta semplice)

All'A.S.L. BI

Ufficio Protocollo

Via Marconi, n. 23 - 13900 Biella

Il sottoscritto con la presente rivolge rispettosa istanza di partecipazione al Pubblico Concorso per la copertura di n.1 posto di Dirigente Medico Disciplina di Chirurgia Vascolare.

A tal fine dichiara, sotto la propria responsabilità personale:

- a) di essere nato a il
- b) di risiedere a in Via, telefono.....
- c) di essere coniugato (o non) con n. figli
- d) di essere in possesso della cittadinanza italiana (o equivalente)
- e) di essere iscritto nelle liste elettorali del Comune di
- f) di non aver riportato condanne penali (in caso affermativo dichiarare espressamente le condanne);
- g) per quanto riguarda gli obblighi militari, di trovarsi nella seguente posizione.....
- h) di essere in possesso dei seguenti titoli di studio (indicare anche quelli richiesti come requisito specifico).

Dovrà essere inoltre indicata la data, la sede e denominazione completa dell'Istituto o degli Istituti in cui i titoli sono stati conseguiti);

i) di essere in possesso dei requisiti specifici di ammissione al presente concorso, previsti dal bando, e precisamente:

l) di avere (o non avere) prestato servizio presso pubbliche amministrazioni;

m) le cause di risoluzione di precedenti rapporti di pubblico impiego

n) di essere e/o non essere stato destituito e/o dispensato da precedenti impieghi presso Pubbliche Amministrazioni;

o) di essere invalido (solo per gli interessati)

p) di essere consapevole, ai sensi dell'art. 76 del D.P.R. 445/2000, che le dichiarazioni mendaci e false sono punite ai sensi del Codice Penale e delle leggi speciali in materia.

q) di voler ricevere ogni comunicazione relativa al concorso al seguente indirizzo

Esprime il consenso, ai sensi della Legge 675/1996, al trattamento dei dati personali contenuti nella presente dichiarazione per tutte le fasi del procedimento concorsuale. Allega alla presente, la propria copia fotostatica, non autenticata, di un documento d'identità (nel caso in cui la domanda venga inoltrata a mezzo Raccomandata A.R. oppure fax).

Data Firma

Documentazione da allegare alla domanda di partecipazione :

» curriculum formativo e professionale, datato e firmato
» fotocopia documenti di riconoscimento in corso di validità
» autocertificazione o quant'altro
» qualunque altro documento il candidato ritenga utile ai fini della valutazione.

» elenco dei documenti presentati

Rif. A.S.L. BI = tel. n. 015 3503545 - 015 3503738 fax n. 015 3503545 =

e-mail: personale.giuridico@aslbi.piemonte.it

Azienda sanitaria locale "BI"

Avviso pubblico per titoli e colloquio per il conferimento di incarico temporaneo per la copertura di n. 1 posto di Dirigente Medico disciplina di Chirurgia Vascolare dell'ASL BI di Biella.

In esecuzione della deliberazione n. 206 del 23/03/2010 del Direttore Generale è indetto pubblico avviso per titoli e colloquio per il conferimento di un incarico temporaneo della durata di anni uno, e comunque fino all'assunzione del vincitore del Pubblico Concorso indetto con deliberazione n. 205 del 23/03/2010 per la copertura n. 1 posto di Dirigente Medico - Disciplina di Chirurgia Vascolare, dell'Azienda Sanitaria Locale BI di Biella.

Alla suddetta posizione funzionale è attribuito il trattamento giuridico ed economico previsto dalle disposizioni legislative, dal C.C.N.L. vigente per il personale del S.S.N., oltre le quote di aggiunta di famiglia, se ed in quanto dovute.

Requisiti generali e specifici per l'ammissione:

Per l'ammissione al presente avviso gli interessati do-

vanno possedere i seguenti requisiti generali e specifici:

Requisiti generali:

– Cittadinanza italiana, salve le equiparazioni stabilite dalle leggi vigenti, o cittadinanza di uno dei Paesi dell'Unione Europea.

– Idoneità alla mansione. L'accertamento dell'idoneità, con osservanza delle norme in tema di categorie protette, è effettuato a cura dell'Azienda Sanitaria Locale prima dell'immissione in servizio.

Requisiti Specifici:

a) Laurea in Medicina e Chirurgia;

b) Specializzazione nella Disciplina di Chirurgia Vascolare ovvero equipollenti (D.M. 30.1.1998 e s.m.i.) od affini (D.M. 31.1.1998 e s.m.i.).

Il personale del ruolo sanitario in servizio di ruolo alla data di entrata in vigore del D.P.R. 483/1997 e s.m.i., è esentato dal requisito della specializzazione nella disciplina relativa al posto di ruolo già ricoperto alla predetta data per la partecipazione ai concorsi presso le U.S.L. e le Aziende Ospedaliere diverse da quella di appartenenza.

Per i cittadini degli altri Paesi dell'Unione Europea è necessario il possesso del corrispondente Diploma di Specializzazione richiesto dal presente bando, previsto nel rispettivo Stato di appartenenza, riconosciuto dal Ministero della Salute della Repubblica Italiana, secondo l'art. 33 del Decreto Legislativo 17.08.1999, n. 368 e s.m.i.

Per i cittadini degli altri Paesi dell'Unione Europea è richiesta la conoscenza della lingua italiana.

c) Iscrizione all'Albo dell'Ordine dei Medici, attestata da certificato in data non anteriore a sei mesi rispetto a quella di scadenza del bando, fatta eccezione per i candidati in servizio presso questa Azienda.

L'iscrizione al corrispondente Albo professionale di uno dei Paesi dell'Unione Europea consente la partecipazione ai concorsi, fermo restando l'obbligo dell'iscrizione all'Albo in Italia, prima dell'assunzione in servizio.

I requisiti prescritti dovranno essere posseduti alla data di scadenza del termine stabilito dal presente bando di avviso per la presentazione della domanda di ammissione.

Non possono accedere agli impieghi coloro che siano esclusi dall'elettorato attivo, nonché coloro che siano stati dispensati dall'impiego presso pubblica amministrazione per aver conseguito l'impiego stesso mediante la produzione di documenti falsi o viziati da invalidità non sanabile.

Presentazione delle domande:

Gli interessati sono invitati a presentare apposita domanda di partecipazione, sottoscritta, redatta in carta semplice indirizzata all'Azienda Sanitaria Locale BI di Biella - Ufficio Protocollo - Via Marconi, 23 - 13900 Biella, in busta chiusa, sulla quale deve essere indicato l'avviso al quale si intende partecipare, entro il 15° giorno successivo alla data di pubblicazione del presente bando sul Bollettino Ufficiale della Regione Piemonte.

La domanda potrà essere prodotta entro il termine di scadenza con le seguenti modalità :

1. A mezzo lettera Raccomandata con avviso di ricevuta di ritorno.

Saranno utilmente prodotte le domande pervenute dopo il termine indicato, purché spedite a mezzo lettera Raccomandata A.R. entro il termine di scadenza, a tal fine fa

fede il timbro postale dell'ufficio accettante.

2. Direttamente presso l'Ufficio Concorsi in orario d'ufficio (dal Lunedì al Venerdì - dalle ore 9.00 alle ore 15.00).

In tal caso la sottoscrizione dell'istanza dovrà essere apposta in presenza del dipendente addetto. L'istanza dovrà essere presentata entro le ore 12,00 del suddetto termine di scadenza.

3. A mezzo fax al seguente numero 015/3503545;

Nei casi in cui ai punti 1 e 3 la sottoscrizione dell'istanza non è soggetta ad autenticazione, ma alla stessa dovrà essere allegata la fotocopia di un documento di riconoscimento in corso di validità.

Qualora la scadenza coincida con giorno festivo, il termine di presentazione delle domande si intende prorogato al 1° giorno successivo non festivo, secondo le suddette modalità.

Per l'ammissione all'avviso gli interessati, sotto la propria responsabilità, devono espressamente indicare nella domanda:

- la data, il luogo di nascita e la residenza;
- il possesso della cittadinanza italiana, o equivalente;
- il Comune nelle cui liste elettorali sono iscritti, ovvero i motivi della loro non iscrizione o della cancellazione dalle liste medesime;
- di non aver riportato condanne penali (in caso affermativo dichiarare espressamente le condanne);
- i titoli di studio posseduti, con l'indicazione della data, sede e denominazione completa dell'Istituto o degli Istituti in cui i titoli sono stati conseguiti;
- la posizione nei riguardi degli obblighi militari;
- i servizi prestati come dipendenti presso pubbliche Amministrazioni e le eventuali cause di cessazione di precedenti rapporti di pubblico impiego; in caso negativo dichiarare espressamente di non avere prestato servizio presso pubbliche Amministrazioni.
- di essere e/o non essere stato destituito e/o dispensato da precedenti impieghi presso Pubbliche Amministrazioni;
- l'iscrizione all'Albo dell'Ordine dei Medici completa di tutti gli estremi;
- il domicilio presso il quale deve, ad ogni effetto, essere fatta ogni necessaria comunicazione. In caso di mancata indicazione vale, ad ogni effetto, la residenza indicata nella domanda di ammissione all'avviso.

Con la partecipazione all'avviso è implicita da parte degli aspiranti, l'accettazione, senza riserve, di tutte le prescrizioni e precisazioni del presente bando, nonché di quelle che disciplinano o disciplineranno lo stato giuridico ed economico del personale del Servizio Sanitario Nazionale.

L'assunzione a tempo determinato sarà disposta previa formazione di una graduatoria del candidato dichiarato idoneo ad insindacabile giudizio della Commissione nel rispetto dei seguenti criteri e delle seguenti modalità operative:

- per la valutazione dei titoli di merito sono a disposizione della Commissione 20 punti;
- per la valutazione del colloquio sono a disposizione della Commissione 80 punti.

Le valutazioni saranno effettuate operativamente da ap-

posita Commissione composta da 4 membri: un presidente, Direttore della Struttura Complessa alla quale è destinata l'attività o suo delegato; due dipendenti di pari qualifica a cui si riferisce l'Avviso; un Funzionario Amministrativo in funzione di Segretario.

I punti per la valutazione dei titoli sono così ripartiti:

- titoli di carriera punti 10
- titoli accademici e di studio punti 3
- pubblicazioni e titoli scientifici punti 3
- curriculum formativo e professionale punti 4

Il colloquio verterà sulle materie inerenti alla disciplina di cui al presente Avviso, nonché sui compiti connessi alla funzione da conferire.

Il superamento del colloquio è subordinato al raggiungimento di una valutazione di sufficienza espressa in termini numerici di almeno 56/80.

Alla domanda di partecipazione all'avviso i candidati, cittadini degli altri Paesi dell'Unione Europea, dovranno allegare:

- Certificato che attesti il possesso del corrispondente Diploma di Specializzazione richiesto dal presente bando e/o equipollenti previsto nello Stato di appartenenza, tradotto in lingua italiana, ovvero dichiarazione sostitutiva in lingua italiana sottoscritta dall'interessato;
- Iscrizione all'Ordine dei Medici del Paese di appartenenza, tradotto in lingua italiana con data di rilascio non superiore a 6 mesi dalla data di scadenza del bando, il quale dovrà essere tradotto in lingua italiana, ovvero dichiarazione sostitutiva in lingua italiana sottoscritta dall'interessato.

La domanda deve essere redatta in lingua italiana, come da schema allegato al presente bando.

L'Azienda declina sin d'ora ogni responsabilità per dispersione di comunicazioni dipendente da inesatte indicazioni del recapito da parte dell'aspirante o da mancata oppure tardiva comunicazione del cambio di indirizzo indicato nella domanda, o per eventuali disguidi postali o telegrafici, non imputabili a colpa dell'Azienda stessa.

Nel caso di richiesta del bando o di restituzione dei documenti prodotti ed uniti alla domanda, il candidato dovrà provvedere alla corresponsione delle spese postali.

Ai sensi degli artt. 46 e 47 del D.P.R. 445/2000, il candidato può presentare una dichiarazione sostitutiva di certificazioni e dichiarazioni sostitutive di atto notorio.

L'amministrazione è tenuta ad effettuare, ex art. 71 D.P.R. 445/2000, idonei controlli, anche a campione, e in tutti i casi in cui sorgano fondati dubbi, sulla veridicità delle dichiarazioni sostitutive.

Resta comunque salva la possibilità, anziché presentare l'autocertificazione, di produrre i documenti relativi ai titoli posseduti.

In questa ipotesi:

- tutti i titoli, nonché le pubblicazioni che devono essere edite a stampa, possono essere prodotti nel seguente modo: in originale;
- in copia autenticata a norma di legge;
- in copia semplice con autocertificazione della conformità all'originale;
- deve essere allegato un elenco presentato in triplice copia dei documenti e dei titoli, in carta semplice datato e firmato;

– nelle certificazioni relative ai servizi prestati presso il S.S.N., sottoscritte dal Legale Rappresentante dell'Amministrazione presso cui i servizi sono stati prestati, deve essere attestato se ricorrono o meno le condizioni di cui all'ultimo comma dell'art. 46 del D.P.R. 761/79, in presenza delle quali il punteggio di anzianità deve essere ridotto; in caso positivo l'attestazione deve precisare la misura della riduzione del punteggio;

– l'attività svolta durante il servizio militare dovrà essere certificata solo ed esclusivamente dal Foglio Matricolare (per i soli cittadini italiani);

– il punteggio di mezzo punto per ogni anno di corso, previsto nei concorsi e/o avvisi pubblici a posti di Dirigente Medico per la Specializzazione conseguita ai sensi del D.Lgs. 257/1991, verrà attribuito soltanto nel caso in cui tale circostanza risulti espressamente indicata nella certificazione o nell'autocertificazione prodotta.

Il candidato deve produrre curriculum formativo e professionale, in carta semplice, che non può avere valore di autocertificazione.

Non saranno valutati i titoli, le dichiarazioni sostitutive e le dichiarazioni sostitutive di atto notorio presentate oltre il termine di scadenza del presente bando.

Nel caso in cui 2 o più candidati ottengano, a conclusione delle operazioni di valutazione dei titoli, pari punteggio, verrà data la precedenza al candidato più giovane (L. 127/1997 e succ. modif. con L. 191/1998)

Nel termine di 30 giorni, il vincitore dell'avviso dovrà dichiarare di non avere altri rapporti di impiego pubblico o privato e di non trovarsi in nessuna delle situazioni di incompatibilità richiamate dall'art. 53 del D.lgs. n. 165/2001.

In caso contrario, unitamente ai documenti, dovrà essere presentata una dichiarazione di opzione per questa Azienda.

Ai sensi della vigente normativa si informa che il trattamento dei dati personali che verranno comunicati all'Azienda è unicamente finalizzato all'espletamento della presente procedura.

L'Azienda provvederà d'ufficio all'accertamento dell'idoneità alla mansione prima dell'immissione in servizio. Decade dall'impiego chi abbia presentato documenti falsi o viziati da invalidità non sanabile.

E', in ogni modo, condizione risolutiva del contratto, senza obbligo di preavviso, l'intervenuto annullamento o revoca della procedura di assunzione che ne costituisce il presupposto.

L'Azienda garantisce parità e pari opportunità tra uomini e donne per l'accesso al lavoro e per il trattamento sul lavoro, ai sensi dell'art. 7 del D.Lgs. n. 165/2001.

Per quanto riguarda le preferenze e le precedenza si fa riferimento all'art. 5 del D.P.R. 487/1994 e successive modificazioni ed integrazioni.

L'Amministrazione di questa Azienda Sanitaria Locale si riserva la facoltà di prorogare, sospendere, modificare o revocare il presente bando di avviso, ove ricorrano motivi di pubblico interesse, senza che i concorrenti possano avanzare pretese o diritti di sorta.

Per ulteriori informazioni gli interessati possono rivolgersi all'Ufficio Concorsi di questa Azienda - A.S.L. BI, tutti i giorni, escluso il sabato, dalle ore 9.00 alle 11.00 al

n. telefonico 015/3503738 - 015/3503547.

Il Direttore della

S.C. Politiche ed Amministrazione del Personale

Anna Ceria

Fac simile domanda di partecipazione ad avvisi (in carta semplice)

All'Ufficio Protocollo

Azienda Sanitaria Locale BI

Via Marconi, 23 - 13900 Biella

Il sottoscritto, avendo preso visione del bando per il conferimento di incarico temporaneo per la copertura di n. 1 posto di Dirigente Medico Disciplina di Chirurgia Vascolare con la presente rivolge rispettosa istanza al fine di poter ricoprire il suddetto posto.

A tal fine dichiara, sotto la propria responsabilità personale:

(a) di essere nato a il

(b) di risiedere a in Via, telefono

(c) di essere coniugato (o non) con n. figli

(d) di essere in possesso della cittadinanza italiana (o equivalente)

(e) di essere iscritto nelle liste elettorali del Comune di ...

(f) di non aver riportato condanne penali (in caso affermativo dichiarare espressamente le condanne);

(g) per quanto riguarda gli obblighi militari, di trovarsi nella seguente posizione.....

(h) di essere in possesso dei seguenti titoli di studio (indicare anche quelli richiesti come requisito specifico. Dovrà essere inoltre indicata la data, la sede e denominazione completa dell'Istituto o degli Istituti in cui i titoli sono stati conseguiti)

(i) di essere in possesso dei requisiti specifici di ammissione al presente concorso, previsti dal bando, ed in particolare :

(j) di avere (o non avere) prestato servizio presso pubbliche amministrazioni;

(k) di essere e/o non essere stato destituito e/o dispensato da precedenti impieghi presso Pubbliche Amministrazioni;

(l) e le cause di risoluzione di precedenti rapporti di pubblico impiego;

(m) di essere invalido (solo per gli interessati)

(n) di essere consapevole, ai sensi dell'art. 76 del D.P.R. 445/2000, che le dichiarazioni mendaci e false sono punite ai sensi del Codice Penale, e delle leggi speciali in materia.

(o) di voler ricevere ogni comunicazione relativa al concorso al seguente indirizzo

Esprimo il mio consenso, ai sensi della Legge 196/2003, al trattamento dei dati personali contenuti nella presente dichiarazione per tutte le fasi del procedimento per l'attribuzione del presente incarico.

Allego alla presente copia fotostatica non autenticata di un documento d'identità (nel caso in cui la domanda venga inoltrata a mezzo Raccomandata A.R. oppure fax).

Data Firma

Pro memoria:

Documentazione

- Domanda di partecipazione, datata e firmata

- Curriculum formativo e professionale datato e firmato

- Documenti presentati

- Fotocopia documento di riconoscimento in corso di validità

- Autocertificazioni e quant'altro
- Qualunque altro documento il candidato ritenga utile ai fini della valutazione
- Elenco dei documenti
Rif: A.S.L. BI = Fax 015 3503545 – Tel. 015 3503547 – 3738

Azienda sanitaria locale "CN1"

Avviso pubblico per l'assunzione a tempo determinato di n. 1 Dirigente Medico per la durata di un anno - disciplina di Psichiatria.

In attuazione alla determina n. 446 del 02/04/2010 è indetto avviso pubblico per titoli e prova pratica comprensiva di colloquio per l'assunzione a tempo determinato di 1 Dirigente Medico – Disciplina di Psichiatria per la durata di anni uno con idoneità piena allo svolgimento di tutte le mansioni proprie del profilo.

Le domande di ammissione all'avviso, indirizzate al Legale Rappresentante dell'Azienda Sanitaria Locale CN1, devono pervenire all'Ufficio Protocollo dell'Ente – Via Carlo Boggio n. 12 – Cuneo entro il quindicesimo giorno successivo alla data di pubblicazione del presente avviso sul Bollettino Ufficiale Regionale della Repubblica Italiana.

Per le domande inoltrate a mezzo del servizio postale, la data di spedizione è comprovata dal timbro a data dell'ufficio postale accettante.

Requisiti di ammissione

Possono partecipare all'avviso coloro che sono in possesso dei requisiti generali e specifici previsti dall'art. 3 del D.P.R. 10.12.1997, n. 483 e dall'art. 18 del Decreto Leg.vo 502/92 e precisamente:

a) cittadinanza italiana, salve le equiparazioni stabilite dalle leggi vigenti, o cittadinanza di uno dei Paesi dell'Unione Europea;
b) idoneità fisica all'impiego:

1) l'accertamento – con l'osservanza delle norme in tema di categorie protette – è effettuato, a cura dell'Azienda prima dell'immissione in servizio;

2) il personale dipendente da pubbliche amministrazioni e il personale dipendente dagli istituti, ospedali ed enti di cui agli artt. 25 e 26 comma 1, del Decreto del Presidente della Repubblica 20 dicembre 1979, n. 761, è dispensato dalla visita medica;

c) laurea in Medicina e Chirurgia;

d) Specializzazione nella disciplina oggetto dell'Avviso, oppure in disciplina riconosciuta affine o equipollente ai sensi del Decreto Ministeriale della sanità 30/01/98, pubblicato sul supplemento ordinario n. 25 della G.U. n. 37 del 14/02/98 e successive modificazioni e integrazioni.

Il personale in servizio di ruolo nella disciplina alla data di entrata in vigore del Decreto Presidente Repubblica 10.12.97 n. 483 è esentato, ai fini dell'ammissione, dal requisito della specializzazione nella disciplina o alternativi.

La specializzazione conseguita ai sensi del D. Lgs. n. 257/91 è valutata in base alla normativa vigente con un punteggio pari a mezzo punto per anno di corso. Pertanto i certificati o le autocertificazioni sostitutive devono contenere indicazioni circa il l'eventuale conseguimento ai sensi del decreto citato e la durata legale del corso;

e) iscrizione all'Ordine dei medici-chirurghi, attestata da certificato in data non anteriore a sei mesi rispetto a quella di scadenza del bando. L'iscrizione al corrispondente albo professionale di uno dei Paesi dell'Unione Europea consente la partecipazione ai concorsi, fermo restando l'obbligo dell'iscrizione all'albo in Italia prima dell'assunzione in servizio.

Non possono accedere agli impieghi coloro che siano stati esclusi dall'elettorato attivo nonché coloro, che siano stati dispensati dall'impiego presso una Pubblica Amministrazione per aver conseguito l'impiego stesso mediante la produzione di documenti falsi o viziati da invalidità non sanabile.

I requisiti specifici di ammissione devono essere posseduti alla data di scadenza del termine stabilito nel bando di avviso per la presentazione delle domande di ammissione. Quelli generali sono verificati anche al momento dell'assunzione.

Nella domanda, da redigere in carta semplice, gli aspiranti dovranno dichiarare sotto la propria responsabilità:

- a) la data, il luogo di nascita e la residenza;
 - b) il possesso della cittadinanza italiana o equivalente;
 - c) il Comune nelle cui liste elettorali sono iscritti ovvero i motivi della loro non iscrizione o della cancellazione dalle liste medesime;
 - d) le eventuali condanne penali riportate;
 - e) il possesso dei titoli di studio e degli altri eventuali requisiti per l'ammissione;
 - f) la posizione nei riguardi degli obblighi militari;
 - g) i servizi prestati come impiegati presso pubbliche Amministrazioni e le eventuali cause di cessazione di precedenti rapporti di pubblico impiego;
 - h) il domicilio o l'indirizzo presso il quale devono, ad ogni effetto, essere inviate le necessarie comunicazioni.
- In caso di mancata indicazione vale, ad ogni effetto, la residenza indicata alla lettera a).

L'Azienda non assume responsabilità per eventuali disguidi o ritardi postali o per il caso di dispersioni di comunicazioni in dipendenza di inesatta o di non chiara trascrizione dei dati anagrafici e dell'indirizzo da parte dei candidati, o di mancata o tardiva comunicazione del cambiamento dell'indirizzo medesimo dichiarato nella domanda di partecipazione all'avviso.

Ai sensi della legge n. 196 del 30.06.2003 (legge sulla privacy) i dati personali indicati sulla domanda di ammissione verranno utilizzati esclusivamente ai fini della procedura disciplinata dal presente avviso.

Documentazione da allegare alla domanda

Alla domanda di partecipazione, i concorrenti devono allegare:

- la documentazione relativa ai titoli che ritengano opportuno presentare agli effetti della valutazione di merito e della formazione della graduatoria;
- un "Curriculum formativo e professionale" redatto su carta libera, datato e firmato;
- un elenco, in triplice copia e in carta semplice, dei documenti e dei titoli presentati (solo l'elenco va presentato in triplice copia, i documenti e i titoli devono essere allegati in unico esemplare);
- eventuali pubblicazioni devono essere edite a stampa.

I titoli devono essere prodotti in originale o in copia autenticata; l'autenticazione può essere effettuata anche dal candidato mediante una dichiarazione sostitutiva di atto di notorietà, ai sensi della vigente normativa (D.P.R. n. 445/2000), attestante la conformità agli originali, allegando copia non autenticata di un documento di riconoscimento. Analoga dichiarazione può essere fatta davanti al funzionario competente a ricevere la documentazione relativa al presente avviso.

Le pubblicazioni devono essere prodotte in originale o in copia autenticata. Se l'autenticazione viene effettuata dal candidato mediante dichiarazione sostitutiva (come sopra), allegare copia del testo di ciascuna pubblicazione. Nella certificazione relativa ai servizi deve essere attestato se ricorrono o meno le condizioni di cui all'ultimo comma dell'art. 46 del D.P.R. 20.12.1979 n. 761, in presenza delle quali il punteggio di anzianità deve essere ridotto. In caso positivo l'attestazione deve precisare la misura della riduzione del punteggio.

La maggiorazione del venti per cento del punteggio previsto per i servizi prestati a tempo pieno sarà attribuita soltanto se tale circostanza risulterà espressamente indicata nel certificato di servizio; per i servizi iniziati dopo il 05.12.1996 la maggiorazione verrà comunque attribuita ai sensi del C.C.N.L. area medica quadriennio 1994/1997. La valutazione dei titoli sarà effettuata con le misure e le modalità stabilite dal D.P.R. 10.12.1997 n. 483.

Con la partecipazione all'avviso è implicita da parte dei candidati l'accettazione senza riserve di tutte le condizioni e norme del presente avviso, nonché di tutte le disposizioni che disciplinano lo stato giuridico ed economico dei dipendenti delle AA.SS.LL.

Esiti della procedura

Il candidato che, senza giustificato motivo, non dichiara la propria disponibilità all'assunzione nel termine stabilito nella relativa comunicazione, decade dal diritto all'assunzione.

L'Azienda, per comprovate ragioni, può prorogare il termine di assunzione a propria discrezione.

L'assunzione decorre, agli effetti giuridici ed economici, dalla data indicata nel contratto individuale di lavoro.

Il rapporto di lavoro è costituito e regolato dal predetto contratto individuale nel rispetto delle disposizioni contenute - anche per quanto attiene al trattamento economico - nei contratti collettivi di lavoro - nazionali e aziendali - vigenti nel tempo, ed è sottoscritto previa dichiarazione dell'interessato di non essere nelle condizioni di incompatibilità di cui all'art. 53 del d. lgs. n. 165/01 e successive modifiche e integrazioni.

Verrà applicato l'istituto del licenziamento per giusta causa nei confronti di chi abbia stipulato il contratto di lavoro in questione presentando documenti falsi o viziati da invalidità non sanabile.

Per quanto non espressamente indicato nel presente bando, valgono le disposizioni contenute nel D.P.R. n. 483 del 10.12.97 e nel d. lgs n. 502/92 e s.m.i.

Il presente bando è emanato tenendo conto dei benefici in materia di assunzioni riservate agli invalidi e categorie privilegiate ai sensi di legge.

Per quanto riguarda le preferenze e le precedenza si fa

riferimento alle norme previste dall'art. 5 D.P.R. n. 487 del 09.05.1994.

L'Azienda garantisce, inoltre "la parità e pari opportunità tra uomini e donne per l'accesso al lavoro ed il trattamento sul lavoro" come stabilito dall'art. 7 del predetto D. Lgs. n. 165/01 e s.m.i..

L'Azienda si riserva la facoltà, a suo insindacabile giudizio, per legittimi motivi, di modificare, sospendere, prorogare o revocare il presente bando, comunicandone notizia agli interessati, senza che i concorrenti possano accampare pretese o diritti di sorta.

Per ulteriori informazioni rivolgersi al Servizio del Personale dell'Azienda Sanitaria Locale CN1 in Cuneo - Via P.C. Boggio 12 - 12100 Cuneo - (0171) 450641-9 oppure consultare il sito www.aslcn1.it per i modelli di domanda e di dichiarazione sostitutiva.

Il Responsabile della S.C. Personale

Gian Paolo Tamagno

Azienda sanitaria locale "CN2"

Avviso pubblico di incarico a tempo determinato, per mesi otto, a n. 1 posto di Dirigente medico Ginecologia e Ostetricia.

E' indetto avviso pubblico di ricerca per titoli e prova teorico-pratica comprensiva di colloquio, per incarico a tempo determinato, per mesi otto, a n. 1 posto di Dirigente Medico di Ginecologia e Ostetricia, a rapporto esclusivo, da attribuirsi a favore dei candidati che risultino in possesso dei requisiti richiesti e che presentino maggiori titoli da valutarsi con i criteri di cui al D.P.R. 10.12.1997 n. 483 e successive modificazioni.

Requisiti specifici richiesti:

- Laurea in Medicina e Chirurgia
- Specializzazione nella disciplina oggetto dell'avviso o in disciplina riconosciuta equipollente o affine;
- Iscrizione all'Albo dell'Ordine dei Medici, attestata da certificato in data non anteriore a sei mesi rispetto a quella di scadenza del bando.

Il termine per la presentazione delle domande, redatte su carta semplice, corredate dei documenti prescritti, scade alle ore 12 del 15° giorno successivo alla data di pubblicazione del presente avviso sul Bollettino Ufficiale della Regione Piemonte.

Qualora detto termine coincida con un giorno festivo si intende prorogato al primo giorno successivo non festivo. Le domande devono pervenire all'A.S.L. CN2 Via Vida, 10 - 12051 Alba (CN), entro il termine di scadenza.

La prova teorico-pratica, comprensiva di colloquio, verterà sulle materie inerenti alla disciplina oggetto dell'avviso, nonché sui compiti connessi alla funzione da conferire.

Il Direttore Generale si riserva la facoltà di modificare, prorogare o revocare il presente avviso.

Per ulteriori informazioni, rivolgersi alla S.O.C. Amm.ne del Personale A.S.L. CN2 - Alba-Bra -

Tel. 0173/316205/521

Il Direttore

S.O.C. Amministrazione del Personale

Franco Cane

(Fac simile Domanda)

Al Direttore Generale

A.S.L. CN2

Via Vida, 10 – 12051 Alba (CN)

Il/la sottoscritt _____

(nome e cognome, le donne coniugate dovranno indicare il cognome da nubile)

nato/a a _____ (prov. _____) il _____ residente in _____ (prov. _____) Via _____

n. _____, chiede di essere ammesso all'avviso pubblico per la copertura di: n. _____ posto/i di _____

Dichiara sotto la propria responsabilità:

1) di essere in possesso della cittadinanza italiana o equivalente;

2) di essere iscritto nelle liste elettorali del comune di _____

3) di non aver riportato condanne penali e di non essere destinatario di provvedimenti che riguardano l'applicazione di misure di prevenzione, di decisioni civili e di provvedimenti amministrativi iscritti nel casellario giudiziale ai sensi della vigente normativa;

4) di non essere a conoscenza di essere sottoposto a procedimenti penali;

5) di essere in possesso dei seguenti titoli di studio:

Laurea in _____ conseguita in data _____ presso _____

Specializzazione in _____ conseguita in data _____ presso _____ (2)

6) di trovarsi nella seguente posizione nei riguardi gli obblighi militari: _____

7) di prestare servizio presso _____ in qualità di _____ ovvero: di aver prestato i seguenti servizi presso pubbliche amministrazioni: _____ (3)

ovvero: di non avere mai prestato servizio presso pubbliche amministrazioni;

8) di non essere stato destituito o dispensato dall'impiego presso una Pubblica Amministrazione;

9) di essere in possesso dei requisiti generali e specifici di ammissione al concorso previsti dal presente bando;

10) di essere iscritto all'Albo _____ di _____ dal _____

11) di essere in possesso dei seguenti titoli che danno diritto ad usufruire di riserve, precedenza o preferenze _____

12) di autorizzare l'A.S.L. al trattamento dei dati personali ai sensi del D.Lgs. 196/03 per gli adempimenti connessi alla procedura concorsuale;

13) di voler ricevere ogni comunicazione relativa al concorso al seguente indirizzo: _____ (cognome e nome, indirizzo, città, c.a.p., telefono)

Data _____ Firma _____

1) In caso di non iscrizione o di avvenuta cancellazione dalle liste elettorali indicare i motivi.

2) Indicare per l'eventuale Specializzazione la durata del corso degli studi per il conseguimento della stessa;

3) Indicare le eventuali cause di cessazione di precedenti rapporti di pubblico impiego.

Azienda sanitaria locale "CN2"

Concorso pubblico per n.1 posto di Dirigente Veterinario Area C.

In esecuzione della determinazione n. 632/PER/111/-10/0212 del 14.04.2010, è indetto concorso pubblico per

titoli ed esami, con riserva di posto ai sensi D.G.R. 35-7964 del 28/12/2007, in conformità alla vigente normativa concorsuale, per la copertura a tempo indeterminato di:

N. 1 posto di Dirigente Veterinario – Area C

Possono partecipare al concorso coloro che sono in possesso dei seguenti requisiti generali e specifici previsti dal D.P.R. n. 483 del 10.12.1997, salva l'emanazione di diverse disposizioni normative.

Requisiti generali

a) cittadinanza italiana, salve le equiparazioni stabilite dalle leggi vigenti o cittadinanza di uno dei paesi membri dell'Unione Europea;

b) idoneità fisica all'impiego. L'accertamento della idoneità fisica all'impiego, con l'osservanza delle norme in tema delle categorie protette, è effettuato a cura dell'Azienda Sanitaria Locale, prima dell'immissione in servizio.

Il personale dipendente a tempo indeterminato da pubbliche amministrazioni ed il personale dipendente a tempo indeterminato da istituti, ospedali ed enti di cui agli artt. 25 e 26, comma 1), del D.P.R. 761/79, è dispensato da visita medica.

Requisiti specifici

A) Laurea in Medicina veterinaria;

B) Specializzazione nella disciplina oggetto del concorso;

C) Iscrizione all'Albo dell'Ordine dei Veterinari attestata da certificato in data non anteriore a sei mesi rispetto a quella di scadenza del bando.

L'iscrizione al corrispondente albo professionale di uno dei Paesi dell'Unione europea consente la partecipazione ai concorsi, fermo restando l'obbligo dell'iscrizione all'albo in Italia prima dell'assunzione in servizio.

Ai sensi dell'art. 3, comma 6 della Legge 15.05.1997 n. 127, nessun limite di età è previsto per la partecipazione al presente concorso.

I requisiti prescritti dovranno essere posseduti alla data di scadenza del termine stabilito dal presente bando di concorso per la presentazione della domanda di ammissione.

Non possono accedere agli impieghi coloro che siano stati esclusi dall'elettorato attivo nonché coloro che siano stati dispensati dall'impiego presso una pubblica amministrazione per aver conseguito l'impiego stesso mediante la produzione di documenti falsi o viziati da invalidità non sanabile.

Il difetto anche di uno solo dei requisiti prescritti comporta la non ammissione al concorso.

Presentazione della domanda

Gli interessati sono invitati a presentare apposita domanda di partecipazione, redatta in carta semplice, con sottoscrizione non autenticata ed indirizzata al Direttore Generale dell'Azienda Sanitaria Locale CN2 - Via Vida, 10 - 12051 Alba (CN), che dovrà pervenire entro il termine delle ore 12,00 del trentesimo giorno successivo alla data di pubblicazione dell'estratto del presente bando nella Gazzetta Ufficiale della Repubblica.

Per le domande inoltrate a mezzo del servizio postale, la data di spedizione è comprovata dal timbro a data dell'Ufficio Postale accettante.

Qualora la scadenza coincida con un giorno festivo o cada di sabato, il termine di presentazione si intende prorogato alle ore 12,00 del primo giorno successivo non festivo.

Gli interessati sotto la propria responsabilità devono espressamente indicare:

- 1) il cognome e nome;
 - 2) la data, il luogo di nascita e la residenza;
 - 3) il possesso della cittadinanza italiana o equivalente;
 - 4) il comune nelle cui liste elettorali sono iscritti ovvero i motivi della non iscrizione o della cancellazione dalle liste medesime;
 - 5) di non aver riportato condanne penali e di non essere destinatario di provvedimenti che riguardano l'applicazione di misure di prevenzione, di decisioni civili e di provvedimenti amministrativi iscritti nel casellario giudiziale, ai sensi della vigente normativa;
 - 6) di non essere a conoscenza di essere sottoposto a procedimenti penali;
 - 7) i titoli di studio posseduti, con l'indicazione della data, sede e denominazione dell'istituto presso cui sono stati conseguiti. Il candidato dovrà inoltre precisare se l'eventuale specializzazione è stata conseguita ai sensi del D.Lgs 8 agosto 1991 n. 257 e la durata legale del corso degli studi per il conseguimento della stessa;
 - 8) la posizione nei riguardi degli obblighi militari;
 - 9) i servizi prestati come impiegati presso pubbliche amministrazioni e le eventuali cause di cessazione di precedenti rapporti di pubblico impiego. In caso negativo dichiarare espressamente di non avere prestato servizio presso pubbliche Amministrazioni;
 - 10) il possesso dei requisiti generali e specifici per l'ammissione al concorso;
 - 11) l'iscrizione all'Albo
 - 12) l'eventuale possesso di titoli che diano diritto a usufruire di riserva, precedenza o preferenza a parità di valutazione, secondo quanto indicato dall'art. 5 del DPR 487/94 e s.m.i.;
 - 13) l'autorizzazione all'Azienda Sanitaria Locale CN2 al trattamento dei dati personali, ai sensi del D.Lgs. n. 196/03, finalizzato agli adempimenti per l'espletamento della procedura concorsuale.
 - 14) il domicilio presso il quale deve, ad ogni effetto, essere fatta ogni necessaria comunicazione. In caso di mancata comunicazione vale, ad ogni effetto, la residenza indicata nella domanda di ammissione al concorso.
- Con la partecipazione al concorso è implicita da parte degli aspiranti l'accettazione, senza riserve, di tutte le prescrizioni e precisazioni del presente bando nonché di quelle che disciplinano o disciplineranno lo stato giuridico ed economico del personale del Servizio Sanitario Nazionale.
- I candidati portatori di handicap hanno la facoltà di indicare, nella domanda di partecipazione al concorso, l'ausilio necessario in relazione al loro handicap, nonché eventuale necessità di tempi aggiuntivi, per l'espletamento delle prove, ai sensi della Legge 5 febbraio 1992 n. 104.
- L'Amministrazione declina sin d'ora ogni responsabilità per dispersione di comunicazioni dipendenti da inesatte indicazioni del recapito da parte dell'aspirante o da mancata oppure tardiva comunicazione del cambio di indirizzo indicato nella domanda, o per eventuali disguidi postali o telegrafici non imputabili a colpa dell'Amministrazione stessa.

Documentazione da allegare alla domanda.

Alla domanda di ammissione al concorso, redatta secondo lo schema esemplificativo di cui all'allegato A) del presente bando, i candidati devono allegare:

- 1) curriculum formativo e professionale, in carta semplice, datato e firmato;
 - 2) documentazione attestante il possesso dei requisiti specifici richiesti dal bando e di quelli che danno diritto a riserva, precedenza o preferenza a parità di merito; Detta documentazione deve essere prodotta in originale o copia autenticata ai sensi di legge. Il candidato può avvalersi, per i requisiti di cui alle lettere A) B) e C), nonché per i titoli relativi alla partecipazione ad iniziative di formazione, di aggiornamento e di qualificazione tecnica, della facoltà di presentare dichiarazione sostitutiva di certificazione (art. 46 D.P.R. 445/2000) o fotocopia del documento accompagnata da dichiarazione sostitutiva di atto di notorietà (art. 47 D.P.R. 445/2000) che attesti la conformità all'originale;
 - 3) tutte le certificazioni relative ai titoli che ritengano opportuno presentare agli effetti della valutazione di merito. I titoli devono essere prodotti in originale o in copia autenticata ai sensi di legge. Il candidato può avvalersi della facoltà di presentare copia fotostatica accompagnata dalla dichiarazione sostitutiva di atto di notorietà che attesti la conformità all'originale, ai sensi dell'art. 47, del D.P.R. 445/2000.
 - 4) elenco in carta semplice ed in triplice copia, dei documenti e dei titoli presentati, datato e firmato. Nella certificazione relativa ai servizi deve essere attestato se ricorrano o meno le condizioni di cui all'ultimo comma dell'art. 46 del D.P.R. 761/79, in presenza delle quali il punteggio di anzianità deve essere ridotto. In caso negativo l'attestazione deve precisare la misura della riduzione del punteggio. Saranno valutati i servizi le cui attestazioni siano rilasciate del legale Rappresentante dell'Ente presso cui i servizi stessi sono stati prestati. Non saranno valutati titoli presentati oltre il termine di scadenza del presente bando. Il candidato può avvalersi della facoltà di cui all'art. 18, comma 3, della Legge 07.08.90 n. 241. Le pubblicazioni devono essere editate a stampa, prodotte in originale, copia autenticata o in copia fotostatica accompagnata dalla dichiarazione sostitutiva di atto di notorietà, resa ai sensi dell'art. 47 D.P.R. 445/2000, che attesti la conformità all'originale; Le dichiarazioni sostitutive, firmate e non autenticate, allegate alla domanda, devono essere redatte secondo il modulo predisposto dall'Ente ovvero su un foglio, in carta semplice, contenente il richiamo alle sanzioni penali previste dall'art. 76 del D.P.R. 445/2000 in caso di dichiarazioni mendaci o false attestazioni. Le dichiarazioni sostitutive di atto di notorietà, rese ai sensi dell'art. 47 D.P.R. 445/2000, devono essere sottoscritte in presenza del dipendente addetto ovvero presentate unitamente a copia fotostatica, non autenticata, di un documento di identità del sottoscrittore.
- Sorteaggio componenti commissioni esaminatrici*
- Ai fini dell'art. 6, c. 2, del D.P.R. 10 dicembre 1997 n.

483, si rende noto fin d'ora che il sorteggio dei componenti della commissione esaminatrice relativa al concorso in parola, avrà luogo presso la sede dell'A.S.L. CN2-Via Vida, 10 - Alba, con inizio alle ore 9,00 del terzo giorno successivo a quello di scadenza del termine per la presentazione delle domande.

Qualora detto giorno sia festivo, la data è spostata al primo giorno successivo non festivo.

Prove d'esame

Le prove di esame sono le seguenti:

- a) *prova scritta*: relazione su argomenti inerenti alla materia oggetto del concorso o soluzione di una serie di quesiti a risposta sintetica inerenti alla materia stessa;
- b) *prova pratica*: su tecniche e manualità peculiari della disciplina messa a concorso.

La prova pratica deve comunque essere anche illustrata schematicamente per iscritto;

- c) *prova orale*: sulle materie inerenti alla disciplina a concorso nonché sui compiti connessi alla funzione da conferire.

La data e la sede delle prove di esame saranno comunicate al recapito indicato nella domanda non meno di quindici giorni prima dell'inizio delle prove con raccomandata con avviso di ricevimento.

Qualora il numero dei candidati fosse particolarmente elevato il diario delle prove scritte sarà pubblicato nella Gazzetta Ufficiale della Repubblica Italiana, 4° Serie speciale "concorsi ed esami" non meno di quindici giorni prima dell'inizio delle prove medesime.

I candidati che non si presenteranno a sostenere le prove dei concorsi nel giorno, nell'ora e nella sede stabilita, saranno dichiarati rinunciatari al concorso, quale sia la causa dell'assenza anche se non dipendente dalla volontà dei singoli concorrenti.

Punteggio

La Commissione dispone, complessivamente, di 100 punti così ripartiti:

- a) 20 punti per titoli;
- b) 80 punti per le prove d'esame;

I punti per la prova d'esame sono così ripartiti:

- a) 30 punti per la prova scritta
- b) 30 punti per la prova pratica
- c) 20 punti per la prova orale

I punti per la valutazione dei titoli sono così ripartiti:

- a) titoli di carriera: 10
- b) titoli accademici e di studio: 3
- c) pubblicazioni e titoli scientifici: 3
- d) curriculum formativo e professionale: 4

La commissione al termine delle prove di esame formula la graduatoria di merito dei candidati. E' escluso dalla graduatoria il candidato che non abbia conseguito in ciascuna delle prove d'esame la prevista valutazione di sufficienza

La graduatoria dei vincitori sarà pubblicata nel Bollettino Ufficiale della Regione Piemonte.

Conferimento dei posti

Il Direttore Generale con proprio provvedimento procede all'approvazione della graduatoria dei candidati risultati idonei al concorso.

La graduatoria di merito dei candidati è formata secondo l'ordine dei punti della votazione complessiva riportata

da ciascun candidato, con l'osservanza a parità di punti, delle preferenze previste dall'art. 5, del D.P.R. 9 maggio 1994 n. 487 e successive modificazioni ed integrazioni e della L. 16 giugno 1998 n. 191.

Sono dichiarati vincitori, nei limiti dei posti complessivamente messi a concorso, i candidati utilmente collocati nella graduatoria di merito, tenuto conto di quanto disposto dalla legge 12 marzo 1999 n. 68 o da altre disposizioni di legge in vigore che prevedono riserve di posti in favore di particolari categorie di cittadini.

Nel caso specifico la riserva del posto ai sensi della D.G.R. 35-7964 del 28/12/2007 e accordo sindacale aziendale del 30/10/2009.

Si applicano, per quanto compatibili, le disposizioni di cui all'art. 16 del D.P.R. 9 maggio 1994 n. 487 e successive modificazioni e integrazioni.

La graduatoria del concorso è pubblicata nel Bollettino Ufficiale della Regione Piemonte.

Adempimenti dei vincitori

I candidati dichiarati vincitori dovranno stipulare il contratto individuale di lavoro, entro il termine di 30 giorni dalla comunicazione di nomina, a pena decadenza o comunque prima dell'assunzione in servizio previa acquisizione di idonea documentazione circa:

- a) le dichiarazioni contenute nella domanda di partecipazione al concorso;
- b) il certificato generale del casellario giudiziale;
- c) gli altri titoli che danno diritto ad usufruire della riserva, precedenza e preferenza a parità di valutazione;
- d) l'eventuale dichiarazione del servizio prestato presso Enti Pubblici

Il vincitore potrà avvalersi della facoltà di presentare per i documenti, dichiarazioni sostitutive di certificazioni previste dalle vigenti disposizioni legislative ovvero potrà richiedere all'Azienda, entro 10 giorni dalla comunicazione dell'esito del concorso, l'applicazione dell'art. 18, comma 3, della legge 07.08.1990 n. 241.

Eventuali certificati medici devono essere prodotti in originale o copia autenticata.

Decade dall'impiego chi abbia conseguito la nomina mediante false dichiarazioni nella domanda, o mediante presentazione di documenti falsi e/o viziati da invalidità non sanabile.

Il provvedimento di decadenza è adottato con determinazione dell'Azienda Sanitaria Locale, in conseguenza di quanto sopra.

Questa A.S.L., verificata la sussistenza dei requisiti procede alla stipula del contratto nel quale sarà indicata la data di presa di servizio. Gli effetti economici decorrono dalla data di effettiva presa di servizio.

L'ingresso in servizio è comunque subordinato alla condizione che non sussiste alcun rapporto di lavoro dipendente pubblico o privato o di natura convenzionale con il S.S.N., nonché attività che possono configurare conflitto con lo stesso ai sensi dell'art. 4, punto 7, della Legge 30.12.1991 n. 412, dell'art. 13 del vigente CCNL di categoria, dell'art. 53 del D.Lgs 165/01.

Norme finali

Ai sensi dell'art. 13 del D. Lgs. n. 196/03 i dati personali forniti dai candidati saranno raccolti presso l'A.S.L.

CN2, con modalità sia manuale che informatizzata, mediante l'inserimento negli archivi e nelle banche dati dell'Azienda per le finalità di gestione del concorso/bando/avviso e saranno trattati anche successivamente all'eventuale instaurazione del rapporto di lavoro per le finalità inerenti alla gestione del rapporto medesimo.

Il conferimento di tali dati è facoltativo ai fini della valutazione dei requisiti di partecipazione ma il diniego comporterà l'esclusione dalla procedura medesima.

I dati potranno essere conosciuti dal Responsabile del trattamento e dal personale "incaricato" nel servizio e potranno essere comunicati a soggetti pubblici e privati direttamente interessati allo svolgimento della procedura o alla posizione giuridico-economica del candidato, nei limiti stabiliti dalla legge o dai regolamenti o qualora risulti necessario per lo svolgimento delle funzioni istituzionali.

Titolare del trattamento è: l'Azienda Sanitaria Locale CN2, via Vida, 10 – 12051 Alba.

Responsabile del trattamento è il Direttore della S.O.C. che espleta la procedura concorsuale e l'elenco dei Responsabili individuati nell'A.S.L. CN2 è disponibile presso l'Ufficio Relazioni con il Pubblico.

L'interessato gode, inoltre, dei diritti di cui all'art. 7 del citato decreto.

Responsabile per il riscontro alle richieste dell'interessato è il Responsabile dell'Ufficio Relazioni con il Pubblico e Relazioni Esterne.

Il presente bando è stato emanato nell'osservanza della Legge 10 aprile 1991 n. 125, in tema di pari opportunità per l'accesso al lavoro; della Legge 12 marzo 1999, n. 68, in tema di assunzioni riservate agli invalidi e agli altri aventi diritto all'assunzione obbligatoria; della Legge 23 novembre 1998, n. 407, riguardo ai benefici in materia di assunzioni riservate ai familiari delle vittime del terrorismo e della criminalità organizzata; delle Leggi 2 settembre 1980, n. 574 e 31 maggio 1975, n. 191, come modificate dall'art. 39 del Decreto legislativo 12 maggio 1995, n. 196, a sua volta modificato dall'art. 18 del Decreto Legislativo 8 maggio 2001, n. 215, riguardo alla riserva di posti a favore di appartenenti alle forze armate. Trascorsi tre anni dalla data di approvazione della graduatoria degli idonei, verranno attivate le procedure di scarto della documentazione relativa alla presente selezione ad eccezione degli atti oggetto di contenzioso, che saranno comunque conservati fino all'esaurimento del contenzioso stesso.

Prima della scadenza del termine di cui sopra, i candidati possono chiedere, con apposita domanda, la restituzione della documentazione prodotta. Nel caso la restituzione venga effettuata a mezzo del servizio postale, le spese relative sono a carico degli interessati.

Il Direttore generale si riserva la facoltà, per legittimi motivi, di prorogare, sospendere, revocare in tutto od in parte o modificare il presente bando a suo insindacabile giudizio senza obbligo di notifica e senza che i concorrenti possano accampare pretese o diritti di sorta.

Per tutto quanto non previsto nel presente bando si fa espresso rinvio alle disposizioni contenute nel D.P.R. 10.12.1997 n. 483 e successive rettifiche.

Per informazioni rivolgersi alla S.O.C. "Amministrazione

ne del Personale" in Alba - Via Vida, 10 - Tel 0173/316205/521.

Il Dirigente Delegato

Direttore

S.O.C. Amm.ne del Personale

Franco Cane

(Fac simile Domanda)

Al Direttore Generale

A.S.L. CN2

Via Vida, 10 – 12051 Alba (CN)

Il/la sottoscritt _____

(nome e cognome, le donne coniugate dovranno indicare il cognome da nubile)

nato/a a _____ (prov. _____) il _____ residente in _____ (prov. _____) Via _____ n. _____,

chiede di essere ammesso al concorso pubblico per la copertura di: n. _____ posto/i di _____

Dichiara sotto la propria responsabilità:

1) di essere in possesso della cittadinanza italiana o equivalente;

2) di essere iscritto nelle liste elettorali del comune di _____ 1)

3) di non aver riportato condanne penali e di non essere destinatario di provvedimenti che riguardano l'applicazione di misure di prevenzione, di decisioni civili e di provvedimenti amministrativi iscritti nel casellario giudiziale ai sensi della vigente normativa;

4) di non essere a conoscenza di essere sottoposto a procedimenti penali;

5) di essere in possesso dei seguenti titoli di studio:

Laurea in _____ conseguita in data _____ presso _____

Specializzazione in _____ conseguita in data _____ presso _____ (2)

6) di trovarsi nella seguente posizione nei riguardi gli obblighi militari: _____

7) di prestare servizio presso _____ in qualità di _____ ovvero:

di aver prestato i seguenti servizi presso pubbliche amministrazioni: _____ (3)

ovvero:

di non avere mai prestato servizio presso pubbliche amministrazioni;

8) di non essere stato destituito o dispensato dall'impiego presso una Pubblica Amministrazione;

9) di essere in possesso dei requisiti generali e specifici di ammissione al concorso previsti dal presente bando;

10) di essere iscritto all'Albo _____ di _____ dal _____

11) di essere in possesso dei titoli che danno diritto ad usufruire di riserve, precedenza o preferenze;

12) di autorizzare l'A.S.L. al trattamento dei dati personali ai sensi del D.Lgs.196/03 per gli adempimenti connessi alla procedura concorsuale;

13) di voler ricevere ogni comunicazione relativa al concorso al seguente indirizzo: _____

(cognome e nome, indirizzo, città, c.a.p., telefono)

Data _____ Firma _____

1) In caso di non iscrizione o di avvenuta cancellazione dalle liste elettorali indicare i motivi.

2) Indicare per l'eventuale Specializzazione la durata del corso degli studi per il conseguimento della stessa;

3) Indicare le eventuali cause di cessazione di precedenti rapporti di pubblico impiego

Azienda sanitaria locale "NO"

Graduatoria concorso pubblico per titoli ed esami a Collaboratore Professionale sanitario Infermiere.

Pubblico concorso a n. 4 posti di Collaboratore professionale sanitario/infermiere (cat. "D") con riserva di n. 3 posti ai sensi del D.Lgs. 215/2001 indetto con provvedimento n. 954 del 18/11/09.

Graduatoria approvata con provvedimento n. 357 del 13/04/10.

N.	Cognome	Nome	Punteggio complessivo	Titolo di priorità
1	Matella	Romina	70,450	
2	De Rosa	Giuseppina	67,000	
3	Marino	Claudia	66,000	9/2/1986
4	Pigazzini	Antonella	66,000	26/6/1975
5	Grandi	Irene	66,000	20/1/1972
6	Garcia Torres	Maria Fernanda	65,125	
7	Vicari	Roberto	65,050	
8	Fazio	Loredana	64,910	
9	Boca	Irene Maria Augusta	64,550	
10	Cojocar	Ciprian Luigi	64,400	
11	Lombardi	Andrea	64,100	
12	De Vita	Mirko	63,100	
13	Marinelli	Silvia	63,000	
14	Mari	Laura Elisabet	62,882	
15	Veliche	Lacramioara	62,350	
16	Nuvoloni	Maria Antonia	62,200	
17	Bachetti	Tonino	62,100	
18	Miceli	Linda	62,000	10/3/1987
19	Collodoro	Giuseppa Francesca	62,000	21/10/1981
20	Ezenobi	Faustina Chinyere	62,000	19/6/1977
21	Guarinoni	Marcello	61,700	
22	Ciarmiello	Giuseppe	61,462	
23	Akulli	Enkelejda	61,330	
24	Parodi	Ambra	61,150	
25	Livia	Michele	61,000	25/6/1979
26	Kwiecien	Edyta Maria	61,000	8/9/1968
27	Tumminello	Elisa	60,698	
28	Mantovan	Giorgio	60,400	
29	Parolo	Federica	60,000	16/9/1987
30	Aricò	Stefania	60,000	22/6/1986
31	Natola	Micaela	60,000	14/12/1979
32	Colucci	Giovanni	59,300	
33	Mancuso	Maria Concetta	59,200	
34	Sciacchitano	Davide	59,100	
35	Albarano	Valentina	59,000	17/9/1987
36	Rustioni	Fabiola	59,000	1/5/1987
37	Devecchia	Francesca	59,000	9/1/1987
38	Groppetti	Marta	59,000	21/8/1985
39	Placenti	Emanuela	59,000	24/12/1979
40	Patrascu	Georgeta	59,000	4/11/1979
41	Galasso	Maurizio	59,000	20/6/1960
42	Migliardo	Simone	58,900	
43	Galatioto	Felice	58,100	
44	Chiummariello	Sabatino	58,000	26/7/1987
45	Cencini	Silvia	58,000	2/6/1984
46	Verbicaro	Maria Antonietta	57,455	
47	Testani	Morena Rita	57,450	
48	Koleci	Rita	56,592	
49	Ardito	Daniela	56,300	11/6/1980
50	Josek	Mariola Elzbieta	56,300	7/11/1969
51	Barbello	Eleonora	56,100	11/7/1980

52	Sciacchitano	Pasquale Giovanni Battista	56,100	26/1/1974
53	Di Pietro	Angela	56,000	10/7/1981
54	Argenziano	Alessandra	56,000	5/6/1978
55	Iurea	Nicoleta	56,000	26/11/1975
56	Ferrera	Silvana Giglia	56,000	17/11/1975
57	Macri	Daniela	53,110	
58	Macripo'	Stefania	53,000	
59	Chira	Mihaela	51,000	

Il Direttore S.S. "O.S.R.U."
Sergio Bertone

Azienda sanitaria locale "TO2"

Selezione pubblica per l'affidamento di una borsa di studio dal titolo: Sorveglianza nutrizionale, screening e diagnosi precoce della malnutrizione in pazienti anziani ricoverati in R.S.A.

E' indetta selezione pubblica per titoli e colloquio per l'assegnazione di 1 borsa di studio riservata a soggetti in possesso del Diploma di Laurea triennale in Dietistica o titolo equipollente.

La borsa di studio è di importo pari a € 15.960,00 lordi, avrà la durata di dodici mesi, per un impegno orario settimanale di 35 ore.

Le domande redatte in carta semplice e corredate dei documenti previsti dal bando di selezione dovranno pervenire entro e non oltre le ore 12,00 del quindicesimo giorno successivo alla presente pubblicazione.

Copia integrale del bando di selezione, con allegato modello di domanda, può essere ritirata presso la S. C. "Personale convenzionato e altre forme di lavoro atipiche", Ufficio Borse di studio, Via Botticelli, 151, 10154 Torino, tel. 011/4395348 – 5312, oppure consultato presso il sito web: www.aslto2.it (ex ASL 4 – Concorsi – "Personale Convenzionato e altre forme di lavoro atipiche").

Il Direttore della S.C.

"Personale Convenzionato e altre forme di lavoro atipiche"
Ada Martorana

Azienda sanitaria locale "TO2"

Avviso di nuovo sorteggio dei componenti della Commissione Esaminatrice per il concorso pubblico a n. 1 posto di Biologo Dirigente specialista in Patologia Clinica presso l'ASL TO 2.

A seguito della rinuncia dei componenti della Commissione Esaminatrice per il concorso pubblico a n. 1 posto di Biologo Dirigente specialista in Patologia Clinica sorteggiati in data 12/02/2010 alle ore 10,00, come indicato sul Bollettino Ufficiale della Regione Piemonte n. 51 del 24/12/2009, si rende necessario provvedere a nuovo sorteggio con le stesse modalità.

Tale sorteggio verrà effettuato il giovedì successivo a quello di pubblicazione di detto avviso sul Bollettino Ufficiale della Regione Piemonte, alle ore 10,00 presso la Struttura Complessa Amministrazione dell'ASL TO 2 - via Botticelli, 151 – 10154 Torino.

Per ulteriori informazioni rivolgersi Settore Assunzioni

dell'A.S.L. TO 2, sito in Via Botticelli, n. 151 - 10154 Torino - nei giorni e nelle ore d'ufficio- tel. 011/4395.331-350.

Il Direttore Struttura Complessa
Amministrazione del Personale
Maria Teresa Vaschetto

Azienda sanitaria locale "TO4"

Graduatorie relative ai concorsi pubblici per titoli ed esami per 1 posto di Dirigente Medico di Psichiatria e n. 1 posto di Dirigente Medico di Medicina Interna.

Ai sensi dell'art. 18, comma 6, D.P.R. 483/97, si rendono note le seguenti graduatorie:

Concorso pubblico, per titoli ed esami per n. 1 posto di Dirigente Medico di Psichiatria – approvata con delib. 623 del 02/04/2010

1	Baldassarri Hoyer Von Hoyerstal Luca	82,10
2	Spinnato Elisa	73,20
3	Massoni Emanuela	70,51
4	Visintin Alice	66,63
5	Avvisati Alessandro	60,01

Concorso pubblico, per titoli ed esami per la copertura a tempo indeterminato di n. 1 posto di Dirigente Medico di Medicina Interna - approvata con delib. 671 del 09/04/2010

1	Colli Elena	83,41
2	Baietto Tullia	81,91
3	Silli Barbara	80,45
4	Coppoletta Stefania	79,92
5	Crisafulli Alessandra	78,98
6	Petracca Florana	78,32
7	Traversa Monica	76,03
8	Nunziante Giuseppe	72,00
9	Iaria Miriam	68,22
10	Vazzana Rosamaria	67,75
11	Trovato Cinzia	66,07
12	Vangieri Biagio	62,90
13	Harouny Younes	61,00

Azienda sanitaria locale "TO4"

Avviso pubblico per incarico quinquennale di Dirigente Medico Direttore S.C. Geriatria del Presidio

Ospedaliero Riunito di Ivrea-Cuorgnè-Castellamonte.

In esecuzione della deliberazione del Direttore Generale n. 669 del 9/04/2010 è indetto avviso pubblico per un incarico quinquennale di Dirigente Medico Direttore Struttura Complessa Geriatria del Presidio Ospedaliero Riunito di Ivrea-Cuorgnè-Castellamonte.

Il termine per la presentazione delle domande, redatte in carta libera ai sensi dell'Art. 76 DPR 445/2000, corredate dai documenti prescritti scade il trentesimo giorno successivo alla data di pubblicazione del presente avviso nella Gazzetta Ufficiale della Repubblica Italiana.

Il testo integrale dell'avviso, con l'indicazione dei requisiti generali e specifici e delle modalità di partecipazione, è pubblicato sul sito internet dell'ASL TO 4 <http://www.aslto4.piemonte.it> ed è disponibile presso il Settore Concorsi di Chivasso - via Po n. 11.

Le domande devono essere indirizzate al Direttore Generale dell'ASL TO4 Via Po, 11 - 10034 Chivasso.

Per ulteriori informazioni rivolgersi c/o Settore Concorsi - dell'ASL TO4 Chivasso - Via Po, 11- dal lunedì al venerdì dalle 9,00 alle 12,00 al numero tel. 011/9176340.

Il Direttore Generale
Marina Fresco

Azienda sanitaria locale "TO4"

Avviso pubblico per incarico quinquennale di Dirigente Medico Direttore S.C. Chirurgia Generale del Presidio Ospedaliero Riunito di Ivrea-Cuorgnè-Castellamonte.

In esecuzione della deliberazione del Direttore Generale n. 670 del 09/04/2010 è indetto avviso pubblico per un incarico quinquennale di Dirigente Medico Direttore Struttura Complessa Chirurgia Generale del Presidio Ospedaliero Riunito di Ivrea-Cuorgnè-Castellamonte.

Il termine per la presentazione delle domande, redatte in carta libera ai sensi dell'Art. 76 DPR 445/2000, corredate dai documenti prescritti scade il trentesimo giorno successivo alla data di pubblicazione del presente avviso nella Gazzetta Ufficiale della Repubblica Italiana.

Il testo integrale dell'avviso, con l'indicazione dei requisiti generali e specifici e delle modalità di partecipazione, è pubblicato sul sito internet dell'ASL TO 4 <http://www.aslto4.piemonte.it> ed è disponibile presso il Settore Concorsi di Chivasso - via Po n. 11.

Le domande devono essere indirizzate al Direttore Generale dell'ASL TO4 Via Po, 11 - 10034 Chivasso.

Per ulteriori informazioni rivolgersi c/o Settore Concorsi - dell'ASL TO4 Chivasso - Via Po, 11- dal lunedì al venerdì dalle 9,00 alle 12,00 al numero tel. 011/9176340.

Il Direttore Generale
Marina Fresco

Azienda sanitaria locale "TO5"

Concorso pubblico per titoli ed esami a n. 1 posto di Dirigente Amministrativo - S.C. Amministrazione del Personale.

È indetto pubblico concorso per titoli ed esami per la co-

pertura in ruolo presso l'A.S.L. TO5 di n. 1 posto di Dirigente Amministrativo - S.C. Amministrazione del Personale.

Alla posizione funzionale è attribuito il trattamento economico previsto dalle disposizioni di legge nonché dal C.C.N.L. per l'area della dirigenza dei ruoli sanitario, professionale, tecnica ed amministrativa.

La procedura per l'espletamento del concorso in argomento è disciplinata dalle norme di cui al d.P.R. n. 761/1979, al d.l.vo n. 502/1992 e successive modificazioni ed integrazioni, al d.P.R. n. 483 del 10/12/1997, avuto riguardo alle disposizioni di cui al D.P.R. 28/12/2000 n. 445, alla legge n. 370/1988 e al d.P.R. n. 487/1994.

Requisiti richiesti

Possono partecipare al concorso coloro che sono in possesso dei requisiti generali e specifici previsti dal D.P.R. n. 483 del 10/12/1997.

Requisiti generali

a) cittadinanza italiana, salve le equiparazioni stabilite dalle leggi vigenti. Ai sensi dell'art. 38 del D. L.vo 165/2001 e dell'art. 3 del D.P.C.M. 7/2/1994 n. 174 l'accesso all'impiego è esteso ai cittadini degli Stati membri dell'Unione Europea in possesso dei seguenti requisiti:

- godimento dei diritti civili e politici anche negli Stati di appartenenza o di provenienza;

- possesso, fatta eccezione della titolarità della cittadinanza italiana, di tutti gli altri requisiti previsti per i cittadini della Repubblica;

- adeguata conoscenza della lingua italiana;

b) idoneità fisica all'impiego. L'accertamento dell'idoneità fisica all'impiego, con l'osservanza delle norme in tema di categorie protette, è effettuato, a cura dell'A.S.L., prima dell'immissione in servizio.

Il personale dipendente da pubbliche amministrazioni ed il personale dipendente dagli istituti, ospedali ed enti di cui agli art. 25 e 26, comma 1, del d.P.R. 20/12/1979 n. 761, è dispensato dalla visita medica.

Requisiti specifici

a) Diploma di laurea in Giurisprudenza o in Scienze Politiche o in Economia e Commercio o altra Laurea equipollente (conseguite in base al pregresso ordinamento) o titolo equiparato (Decreto Ministero dell'Istruzione dell'Università e della Ricerca 5 maggio 2004)

b) anzianità di servizio effettivo di almeno cinque anni corrispondente alla medesima professionalità prestato in enti del Servizio Sanitario Nazionale nella posizione funzionale di livello settimo, ottavo e ottavo bis ovvero qualifiche funzionali di settimo, ottavo e nono livello di altre pubbliche amministrazioni.

I requisiti prescritti devono essere posseduti alla data di scadenza del termine stabilito nel bando di concorso per la presentazione delle domande di ammissione.

Non possono accedere agli impieghi coloro che siano esclusi dall'elettorato attivo e coloro che siano stati destituiti o dispensati dall'impiego presso una pubblica Amministrazione per aver conseguito l'impiego stesso mediante la produzione di documenti falsi o viziati da invalidità non sanabile.

Domande di ammissione

Gli interessati sono invitati a presentare apposita doman-

da sottoscritta, redatta in carta semplice, all'A.S.L. TO5 – Ufficio Protocollo - Via San Domenico 21 – 10023 Chieri (TO), entro le ore 12,00 del trentesimo giorno successivo alla data di pubblicazione del presente bando, per estratto, sulla Gazzetta Ufficiale della Repubblica.

La data di spedizione è comprovata dal timbro a data dell'Ufficio postale accettante.

Il termine sopraindicato è perentorio e non si terrà alcun conto delle domande, dei documenti e dei titoli comunque presentati o spediti dopo la scadenza, quale ne sia la causa, anche se non imputabili al candidato.

Qualora detto giorno sia festivo, il termine è prorogato al primo giorno successivo non festivo.

Gli aspiranti sotto la propria responsabilità devono indicare nella domanda:

- a) cognome, nome e codice fiscale;
- b) la data, il luogo di nascita e la residenza;
- c) il possesso della cittadinanza italiana, o di uno dei Paesi della U.E. (in quest'ultimo caso specificare i requisiti sostitutivi di cui al D.P.C.M. 7/2/1994);
- d) il Comune di iscrizione nelle liste elettorali, ovvero i motivi della loro non iscrizione o della cancellazione dalle liste medesime;
- e) le eventuali condanne penali riportate, anche se sia stata concessa amnistia, condono, indulto o perdono giudiziale, gli eventuali procedimenti penali pendenti a proprio carico che escludano dalla nomina agli impieghi presso P.A. Si precisa che ai sensi di legge la sentenza prevista dall'art. 444 del codice di procedura penale (c.d. patteggiamento) è equiparata a condanna. In caso negativo dichiarare espressamente di non averne riportate;
- f) i titoli di studio posseduti;
- g) la posizione nel riguardo degli obblighi militari;
- h) i servizi prestati presso Pubbliche Amministrazioni e le cause di risoluzione di precedenti rapporti di pubblico impiego;
- i) il possesso dei requisiti specifici per l'ammissione al concorso;
- l) il possesso di eventuali titoli che danno diritto ad usufruire di riserve, precedenza o preferenze;
- m) l'autorizzazione all'Azienda al trattamento dei propri dati personali, ai sensi del d. leg.vo n. 196/2003, finalizzato agli adempimenti per l'espletamento della presente procedura.

Il candidato eventualmente portatore di handicap dovrà specificare, ai sensi di quanto previsto dall'art. 20, secondo comma, della legge 5 febbraio 1992, n. 104 l'ausilio necessario per sostenere l'esame in relazione al proprio handicap.

L'A.S.L. TO5 non assume responsabilità per eventuali disguidi o ritardi postali o per il caso di dispersioni di comunicazioni in dipendenza di inesatta o di non chiara trascrizione dei dati anagrafici e dell'indirizzo da parte dei candidati, o di mancata o tardiva comunicazione del cambiamento dell'indirizzo medesimo dichiarato nella domanda di partecipazione al concorso.

Documentazione da allegare alla domanda

Alla domanda di partecipazione al concorso, redatta secondo lo schema esemplificativo allegato al presente bando, i concorrenti devono allegare:

- 1) curriculum formativo e professionale, in carta semplice, datato e firmato;
- 2) documentazione attestante il possesso dei requisiti specifici richiesti dal bando (da dichiarare con autocertificazione ai sensi di legge o da allegare alla domanda a pena di esclusione);
- 3) tutte le certificazioni relative ai titoli che ritengano opportuno presentare agli effetti della valutazione di merito;
- 4) ricevuta del c/c postale comprovante il versamento della tassa concorso di E. 5, 16, non rimborsabile, da effettuarsi sul c/c n. 12564100, intestato A.S.L. TO5 - Via Ospedale, 13 - 10022 Carmagnola, specificando nella causale il concorso a cui si intende partecipare;
- 5) elenco in carta semplice dei documenti e dei titoli presentati, datato e firmato.

I titoli devono essere prodotti in originale o copia autenticata ai sensi di legge, ovvero autocertificati nei casi e nei limiti previsti dalla normativa vigente.

Le pubblicazioni devono essere edite a stampa.

Nella certificazione relativa ai servizi deve essere attestato se ricorrano o meno le condizioni di cui all'ultimo comma dell'art. 46 del decreto del Presidente della Repubblica 20 dicembre 1979, n. 761, in presenza delle quali il punteggio di anzianità deve essere ridotto. In caso positivo, l'attestazione deve precisare la misura della riduzione del punteggio.

Nella domanda di ammissione al concorso l'aspirante deve indicare il domicilio presso il quale deve ad ogni effetto essergli fatta ogni necessaria comunicazione. In caso di mancata indicazione vale, ad ogni effetto, la residenza.

L'omessa indicazione nella domanda anche di un solo requisito per l'ammissione determina l'esclusione dal concorso.

Esclusione dal concorso

L'esclusione dal concorso è disposta dal Direttore Generale dell'Azienda Sanitaria Locale TO5 con provvedimento motivato, da notificarsi ai candidati esclusi entro trenta giorni dall'esecutività della relativa determinazione.

Prove di esame

Le prove di esame sono le seguenti:

Prova scritta: su argomenti di diritto amministrativo o costituzionale o soluzione di una serie di quesiti a risposta sintetica nelle suddette materie;

Prova teorico-pratica: predisposizione di atti o provvedimenti riguardanti l'attività del servizio;

Prova orale: vertente sulle materie oggetto della prova scritta nonché sulle seguenti materie: diritto civile, contabilità di Stato, leggi e regolamenti concernenti il settore sanitario, elementi di diritto del lavoro e di legislazione sociale, elementi di economia politica e scienze delle finanze, elementi di diritto penale.

Il diario delle prove scritte sarà pubblicato nella Gazzetta Ufficiale della Repubblica Italiana, 4° serie speciale "Concorsi ed esami", non meno di 15 gg. prima dell'inizio delle prove medesime, ovvero, in caso di numero esiguo di candidati, sarà comunicato agli stessi, con raccomandata con avviso di ricevimento non meno di 15 gg. prima dell'inizio delle prove.

Valutazione dei titoli

La Commissione dispone, complessivamente, di 100

punti così ripartiti:

- a) 20 punti per i titoli;
- b) 80 punti per le prove di esame.

I punti per le prove di esame sono così ripartiti:

- a) 30 punti per la prova scritta;
- b) 30 punti per la prova pratica;
- c) 20 punti per la prova orale.

I punti per la valutazione dei titoli sono così ripartiti :

- a) titoli di carriera : 10;
 - b) titoli accademici e di studio: 3;
 - c) pubblicazioni e titoli scientifici: 3;
 - d) curriculum formativo e professionale: 4;
- I punteggi per i titoli sono distribuiti secondo i criteri di cui agli artt. 11 e 73 del D.P.R. n. 483/1997.

Valutazione delle prove d'esame

Il superamento di ciascuna delle previste prove scritte e pratiche è subordinato al raggiungimento di una valutazione di sufficienza espressa in termini numerici di almeno 21/30.

Il superamento della prova orale è subordinato al raggiungimento di una valutazione di sufficienza, espressa in termini numerici, di almeno 14/20.

L'ammissione alla prova pratica ed a quella orale è subordinata al raggiungimento nella prova precedente del sopra specificato punteggio minimo.

Conferimento dei posti

La graduatoria di merito dei candidati è formata secondo l'ordine dei punti della votazione complessiva riportata da ciascun candidato, con l'osservanza a parità di punti, delle preferenze previste dall'articolo 5 del decreto del Presidente della repubblica 9 maggio 1994, n. 487, e successive modificazioni e integrazioni.

Il possesso di detti titoli di preferenza deve essere dichiarato nella domanda di partecipazione al concorso.

Graduatoria

Si applicano, per quanto compatibili, le disposizioni di cui all'articolo 16 del d.P.R. 9/5/1994, n. 487, e successive modificazioni ed integrazioni. I posti messi a concorso saranno riservati nella misura del 30% a favore dei militari volontari delle tre Forze Armate congedati senza demerito ovvero a favore degli ufficiali di Complemento in ferma biennale e degli Ufficiali in ferma prefissata e congedati senza demerito delle Forze Armate, compresa l'Arma dei Carabinieri, così come previsto dal d. leg.vo 8/5/2001, n. 215 e successive modificazioni ed integrazioni.

La graduatoria del concorso è pubblicata nel Bollettino Ufficiale della Regione Piemonte.

La graduatoria del concorso resta valida per 3 anni dalla data della pubblicazione per eventuali coperture di posti per i quali il concorso è stato bandito e che successivamente entro tale data dovessero rendersi disponibili.

Le relative nomine saranno disposte al verificarsi delle singole vacanze.

Adempimenti dei vincitori e assunzione in servizio

Il vincitore del concorso sarà invitato ai fini della stipula del contratto individuale di lavoro, a presentare nel termine perentorio di 30 giorni a decorrere dal giorno in cui avranno ricevuto la relativa comunicazione da parte dell'A.S.L. TO5, pena la non stipulazione del contratto individuale di lavoro, i seguenti documenti:

- 1) estratto per riassunto dell'atto di nascita;
- 2) certificato di cittadinanza italiana;
- 3) certificato di godimento dei diritti politici;
- 4) certificato generale del casellario giudiziale;
- 5) originale o copia autentica del titolo di studio richiesto dal concorso pubblico;
- 6) documento attestante la posizione nei confronti degli obblighi militari;
- 7) certificato di residenza;
- 8) certificato di idoneità fisica all'impiego da richiedersi al servizio del Medico Competente della sede di destinazione;
- 9) altri titoli che danno diritto ad usufruire della riserva, precedenza e preferenza a parità di valutazione.

E' data facoltà al vincitore, in sostituzione dei certificati di cui ai precedenti punti n. 1, 2, 3, 6 e 7, produrre dichiarazione sostitutiva di certificazione utilizzando apposito modulo, che verrà consegnato dall'ufficio assunzioni dell'ente. Nello stesso termine di 30 giorni il vincitore del concorso dovrà dichiarare, sotto la propria responsabilità, di non trovarsi in nessuna delle situazioni di incompatibilità richiamate dall'art. 53 del d. l.vo 165/2001 e successive modificazioni ed integrazioni.

In mancanza di accordo tra le parti relativamente alla data di assunzione, il vincitore dovrà prendere servizio non oltre 15 giorni dal termine ultimo fissato per la presentazione dei documenti, pena la non stipulazione del contratto individuale di lavoro.

Il vincitore è tenuto, altresì a dichiarare, sotto la propria responsabilità, il possesso della patente di guida e, in caso affermativo, è tenuto, se necessario, a guidare gli autoveicoli di proprietà dell'Azienda nonché al trasporto e custodia degli strumenti di proprietà dell'Azienda, di tale custodia rispondendone a norma del codice civile.

La nomina decorre, agli effetti giuridici ed economici, dalla data di effettiva assunzione in servizio. L'ingresso in servizio è comunque subordinato alla condizione che non sussista alcun rapporto di lavoro dipendente pubblico o privato o di natura convenzionale con il S.S.N., nonché attività che possono configurare conflitto con lo stesso ai sensi dell'art. 4 punto 7 della legge 30/12/1991, n. 412.

Il candidato assunto è soggetto all'obbligo del periodo di prova di cui all'art. 14 del citato C.C.N.L. per l'area della dirigenza medica e veterinaria dell'8/6/2000.

Decadenza

Decade dall'impiego chi abbia conseguito la nomina mediante presentazione di documenti falsi o viziati da invalidità non sanabile.

Il provvedimento di decadenza è adottato con determinazione del Direttore Generale dell' A.S.L. TO5.

Nel caso che il posto messo a concorso resti scoperto per rinuncia o decadenza del vincitore, l' A.S.L. TO5 potrà procedere ad altra nomina in prova secondo l'ordine della graduatoria stessa.

L'Amministrazione garantisce parità e pari opportunità tra uomini e donne per l'accesso al lavoro e per il trattamento sul lavoro, ex art. 7, comma 1, del d. l.vo 165/2001.

Il presente bando viene emesso tenuto conto dei benefici riservati agli invalidi ed agli altri aventi diritto previsti

dalla legge 12/3/1999 n. 68 o da altre disposizioni di legge in vigore che prevedono riserve di posti in favore di particolari categorie di cittadini.

Per tutto quanto non precisato, valgono le norme previste dal citato D.P.R. n. 483 del 10/12/1997, nonché da altre norme di legge e regolamenti in vigore.

L'A.S.L. TO5 si riserva la facoltà di modificare in tutto o in parte o revocare il presente bando di concorso dandone comunicazione agli aspiranti senza che possa dai medesimi essere accampato qualsivoglia diritto o pretesa.

Si fa presente che il sorteggio di cui all'art. 6 D.P.R. 10/12/1997, n. 483 avrà luogo alle ore 11 del 5° giorno successivo alla data di scadenza del presente bando, presso la sede di Moncalieri - Via Real Collegio n. 20.

Qualora detto giorno sia festivo o coincidente con il sabato, sarà effettuato il primo giorno successivo non festivo.

Per ogni altra comunicazione, rivolgersi all'Ufficio Concorsi dell'A.S.L. TO5 tel. 011/6930346.

Il Direttore Generale
Giovanni Caruso

All'A.S.L. TO5

Via San Domenico, 21

10023 Chieri (TO)

Il sottoscritto (cognome e nome), nato a (provincia di), il, residente in (provincia di), via, n., chiede di essere ammesso al Concorso pubblico a presso questa Azienda Sanitaria Locale TO5.

Consapevole delle responsabilità civili e penali derivanti dalla presente dichiarazione, con particolare riferimento alle sanzioni penali richiamate dall'art. 76 del d.P.R. n. 445 del 28/12/2000, per le ipotesi di falsità in atti e dichiarazioni mendaci ivi indicate, dichiara che:

- è in possesso della cittadinanza italiana o equivalente;
- è iscritto nelle liste elettorali del Comune di (in caso di non iscrizione o di avvenuta cancellazione dalle liste elettorali indicarne i motivi);
- ha o non ha riportato le seguenti condanne penali:
- di essere coniugato/non coniugato, con numero figli a carico;
- per quanto riguarda gli obblighi militari, la propria posizione è la seguente
- ha prestato i seguenti servizi presso pubbliche amministrazioni: (indicare le eventuali cause di cessazione di precedenti rapporti di pubblico impiego) ovvero:
- non ha mai prestato servizio presso pubbliche amministrazioni;
- è in possesso dei requisiti specifici di ammissione previsti dal presente bando (laurea, abilitazione, specializzazione, iscrizione Albo) conseguiti in data, presso
- ha diritto alla precedenza o alla preferenza a parità di merito, ai sensi dell'art. 5 del D.P.R. 487/1994, in quanto appartenente alla seguente categoria: (omettere tale dichiarazione in caso di non appartenenza ad alcuna categoria);

- di autorizzare l'Azienda al trattamento dei propri dati personali, ai sensi del D.Leg.vo 30/6/2003 n. 196, finalizzato agli adempimenti per l'espletamento della presente procedura;

- desidera ricevere ogni comunicazione relativa al presente bando al seguente indirizzo: (cognome e nome, indirizzo città, c.a.p., prefisso e numero telefonico).

Data Firma

La sottoscrizione, da non autenticarsi, è apposta dall'interessato in presenza del dipendente addetto alla ricezione della domanda di ammissione al concorso.

In caso di invio a mezzo posta, la domanda dovrà essere sottoscritta con firma non autenticata e presentata unitamente a copia fotostatica, ancorché non autenticata, di un documento di identità del sottoscrittore.

(Il presente allegato è da utilizzare nel caso in cui non vengano prodotti documenti originali o autenticati ai sensi di legge, per quanto riguarda gli stati fatti e qualità personali.)

Dichiarazione sostitutiva di certificazioni ai sensi del d.P.R. n. 445 del 28/12/2000.

Il/La sottoscritt..... nat... a il residente in prov. via consapevole delle responsabilità civili e penali derivanti dalla presente dichiarazione, con particolare riferimento alle sanzioni penali richiamate dall'art. 76 del d.P.R. n. 445/2000, per le ipotesi di falsità in atti e dichiarazioni mendaci ivi indicati dichiara:

- di possedere i seguenti titoli da considerarsi ai fini della valutazione di merito:

.....

Il sottoscritto è consapevole che, ai sensi dell'art. 71 del d.P.R. n. 445/2000, l'Azienda è tenuta ad effettuare idonei controlli, anche a campione, e in tutti i casi in cui sorgono fondati dubbi, sulla veridicità delle dichiarazioni sostitutive rese.

Letto, confermato e sottoscritto.

Data

Firma per esteso.....

La sottoscrizione, da non autenticarsi, è apposta dall'interessato in presenza del dipendente addetto alla ricezione della domanda di ammissione al concorso.

In caso di invio a mezzo posta, la domanda dovrà essere sottoscritta e presentata unitamente a copia fotostatica di un documento di identità del sottoscrittore.

(Il presente allegato è da utilizzare nel caso in cui vengano prodotte pubblicazioni originali o autentiche ai sensi di legge.)

Dichiarazione sostitutiva di atto di notorietà ai sensi del d.P.R. n. 445 del 28/12/2000.

Qualora dal controllo di cui all'art. 71 del d.P.R. n. 445/2000 emerga la non veridicità del contenuto della dichiarazione, il dichiarante decade dai benefici eventualmente conseguenti al provvedimento emanato sulla base della dichiarazione non veritiera.

Il/La sottoscritt... nat..... a il consapevole delle sanzioni sopra richiamate dichiara che le copie fotostatiche dei seguenti documenti:

.....

sono conformi all'originale.

Le dichiarazioni di cui sopra hanno la stessa validità degli atti che sostituiscono.

Data Firma per esteso

Azienda sanitaria locale "VCO"

Avviso pubblico per titoli e colloquio per n. 1 posto di Dirigente Medico di Cardiologia.

In esecuzione della deliberazione del Direttore Generale, è indetto avviso pubblico per titoli e colloquio per la copertura a tempo determinato, ai sensi ex art. 16 – punto 1) CCNL 05/12/1996, del seguente posto :

N. 1 posto di Dirigente Medico di Cardiologia.

Le domande di ammissione all'avviso devono essere presentate direttamente o inoltrate a mezzo raccomandata con ricevuta di ritorno al Direttore Generale della A.S.L. VCO di Omegna - Via Mazzini n. 117 - 28887 Omegna (Vb).

Il termine di presentazione delle domande, redatte su carta semplice e corredate dai documenti prescritti, scade il quindicesimo giorno successivo alla data di pubblicazione del presente avviso nel Bollettino Ufficiale della Regione Piemonte.

Qualora la scadenza coincida con un giorno festivo, il termine di presentazione si intende prorogato al primo giorno successivo non festivo. Per la determinazione del termine di scadenza fa fede la data del timbro dell'ufficio postale accettante.

L'assunzione a tempo determinato sarà disposta previa formazione di una graduatoria del candidato dichiarato idoneo ad insindacabile giudizio della Commissione nel rispetto delle disposizioni contenute nel D.P.R. 10/12/97 n. 483, con i seguenti criteri e modalità operative :

- per la valutazione dei titoli di merito sono a disposizione della commissione 20 Punti
- per la valutazione del colloquio sono a disposizione della Commissione 80 punti

Le valutazioni saranno effettuate operativamente da apposita Commissione formata da 4 componenti : un Presidente, Direttore della Struttura Complessa alla quale è destinata l'attività o suo delegato, due componenti esperti, un funzionario amministrativo in funzione di Segretario.

I punti per la valutazione dei titoli sono così ripartiti :

- titoli di carriera	punti	10
- titoli accademici e di studio	punti	3
- pubblicazioni e titoli scientifici	punti	3
- curriculum formativo e professionale	punti	4

Il colloquio verterà sulle materie inerenti alla disciplina di cui al presente Avviso, nonché sui compiti connessi alla funzione da conferire. Il superamento del colloquio è subordinato al raggiungimento di una valutazione di sufficienza espressa in termini numerici di almeno 56/80. La data e il luogo di svolgimento del colloquio saranno comunicati ai candidati con preavviso di sette giorni.

La graduatoria risultante dalla procedura in argomento potrà essere utilizzata per eventuali ulteriori assunzioni di personale a tempo determinato ex art. 16 punto 1 del C.C.N.L. 05.12.96.

Il testo integrale dell'avviso pubblico, con indicazione dei requisiti e delle modalità di partecipazione, è stato

pubblicato nel sito internet aziendale www.asl.vco.it.

Per ulteriori informazioni rivolgersi all'U.O.A. Gestione delle Risorse Umane - Settore Concorsi - A.S.L. VCO di Omegna - Via Mazzini, 117 - 28887 Omegna - tel. 0323/868197.

Il Direttore Generale

Ezio Robotti

Comune di Massello (Torino)

Bando pubblico per titoli ed esami per la copertura di n. 1 posto di istruttore a tempo parziale e indeterminato cat. C posizione C1 - Area servizi demografici e segreteria.

Termine presentazione domande: giovedì 27 maggio 2010 ore 12.00.

Il bando integrale è disponibile sul sito del Comune di Massello all'indirizzo: www.comune.massello.to.it

Il Segretario Comunale

Pia Carpinelli

Ente di Gestione del Sistema delle Aree Protette della Fascia Fluviale del Po - Tratto Torinese - Moncalieri (Torino)

Concorso pubblico per titoli ed esami per la formazione di una graduatoria relativa alla copertura di n. 0 posti a tempo indeterminato con profilo professionale di Guardiaparco, posizione economica C1.

E' indetto concorso pubblico per titoli ed esami per la formazione di graduatoria relativa alla copertura di n. 0 posti a tempo indeterminato con profilo professionale di Guardiaparco, – posizione economica C1, in possesso dei seguenti requisiti specifici:

- Diploma di Scuola Media Superiore (corso di studio quinquennale); conseguito in istituti statali o legalmente riconosciuti;
- patente di guida di categoria B o superiore, valida a tutti gli effetti;
- assenza di impedimenti al porto o all'uso delle armi;
- età non inferiore ad anni 18;

Il termine per la presentazione delle domande redatte in carta semplice e corredate dei documenti prescritti dal bando, scade alle ore 12.00 del 30° giorno successivo alla data di pubblicazione del presente avviso sul Bollettino Ufficiale della Regione Piemonte.

Il bando sarà disponibile presso l'ufficio personale dell'ente Parco Fluviale del Po tratto torinese, corso Trieste, n. 98 – 10024 Moncalieri e on-line sul sito:

<http://www.parks.it/parco.po.to/index.php>, alla voce "bandi e concorsi".

Il Direttore

Ippolito Ostellino

Ordine degli Architetti Pianificatori, Paesaggisti e Conservatori della Provincia di Torino

Bando di concorso pubblico per titoli ed esami per la copertura di n. 1 posto di fascia B2.

In esecuzione della deliberazione n. 61/8 in data

03.03.2010 del Consiglio dell'Ordine degli Architetti P.P.C. della Provincia di Torino, è indetto pubblico concorso per titoli ed esami per la copertura di n. 1 posto di fascia B, posizione economica B2.

La domanda di ammissione al concorso, da redigersi in carta semplice, deve essere rivolta al Presidente del Consiglio dell'Ordine degli Architetti P.P.C. della Provincia di Torino e deve pervenire presso la sede dell'Ordine (10123 Torino, via Giolitti 1) entro e non oltre le ore 12 del trentesimo giorno successivo alla data di pubblicazione per estratto del presente bando sul Bollettino Ufficiale della Regione Piemonte (BURP).

Requisiti generali e specifici per l'ammissione al concorso, copia del bando nonché ogni altra utile informazione possono essere richiesti alla Segreteria dell'Ordine (Torino, via G. Giolitti 1, tel. 011/546975 538292) dal lunedì al giovedì con orario 10,00-13,00 o scaricati dal sito www.to.archiworld.it.

Il Consigliere Segretario
Giorgio Giani
Il Presidente
Riccardo Bedrone
