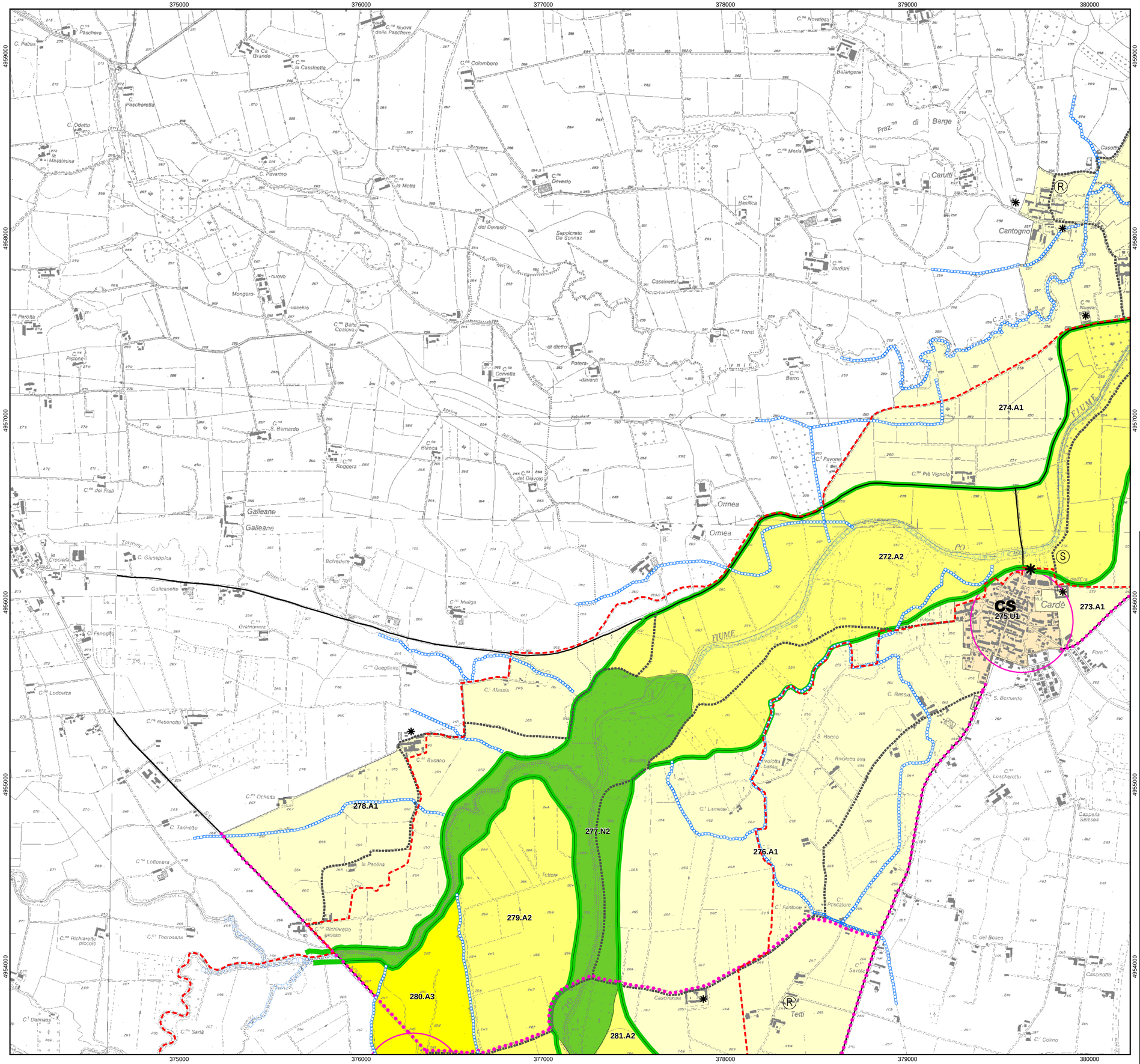

LIMITE DEL SISTEMA DELLE AREE PROTETTE L.R. 28/90 E S.M.I

LIMITE RISERVA NATURALE SPECIALE L.R. 28/90 E S.M.I

FASCIA DI PERTINENZA FLUVIALE - art. 2.2

ARTICOLAZIONI IN ZONE - da 1 a 313 - art. 2.3
Zone di interesse naturalistico - art. 2.4

- N1 - Zone di primario interesse
- N2 - Zone di integrazione tra aree naturali ed agrarie
- N3 - Zone di potenziale interesse

Zone di prevalente interesse agricolo - art. 2.5

- A1 - Zone senza sostanziali limitazioni all'uso agricolo
- A2 - Zone con parziali limitazioni all'uso agricolo
- A3 - Zone con forti limitazioni all'uso agricolo

Zone urbanizzate - art. 2.6

- U1 - Zone urbane consolidate
- U2 - Zone di sviluppo urbano
- U3 - Zone per impianti produttivi o specialistici di livello territoriale
- T - Zone di trasformazione orientata

EMERGENZE DEL SISTEMA NATURALISTICO - art. 3.3

- L Lanche
- W Boschi
- F Sito ad alta concentrazione di specie faunistiche rare
- U Garzaie
- G Siti di interesse geologico

Principali corridoi ecologici

Reticolo ecologico minore

AREE ED ELEMENTI DI SPECIFICO INTERESSE STORICO-ARTISTICO-CULTURALE-PAESAGGISTICO - art. 3.7

- CS Centri e nuclei storici
- Emergenze architettoniche di rilevante interesse storico-culturale
- Beni di interesse documentario e di architettura minore
- R Annucleamenti rurali
- Siti di interesse archeologico
- Percorsi storici accertati
- Percorsi panoramici collinari

AREE DEGRADATE - INSEDIAMENTI MARGINALI E AMBIENTALI - art. 3.11

- L Insediamenti arteriali
- B Baracche fluviali
- D Principali aree degradate

STRADE, PERCORSI E CIRCUITI DI ACCESSO E DI FRUIZIONE - art. 3.8

- Ferrovie e stazioni di interesse del Parco
- Autostrade e superstrade
- Assi portanti del sistema di accessibilità
- Percorsi di connessione secondaria e di accessibilità al fiume
- Attestamenti del sistema di accessibilità
- Percorsi di fruizione
- T Traghetti, porti natanti, guadi, passerelle pedonali

ATTREZZATURE PER LA FRUIZIONE - STRUTTURE DI INTERESSE DEL PARCO - art. 3.9

- A Attrezzature del sistema di fruizione
- S Strutture di interesse del Parco

STRUMENTI ATTUATIVI - art. 4.1

- 13 Ambiti relativi alle schede progettuali e agli schemi grafici illustrativi - art. 4.1.3
- Principali strutture guida del paesaggio (margine del terrazzo alluvionale)
- Emergenza naturalistica

Base topografica:
Direzione Pianificazione e Gestione Urbanistica, Settore Sistema Informativo Territoriale - Regione Piemonte
Direzione Generale Territorio e Urbanistica , Struttura Sistema Informativo Territoriale - Regione Lombardia

REGIONE PIEMONTE

ASSESSORATI PIANIFICAZIONE TERRITORIALE E PARCHI
SETTORE PARCHI NATURALI SETTORE PIANIFICAZIONE TERRITORIALE

PROGETTO TERRITORIALE OPERATIVO

TUTELA E VALORIZZAZIONE DELLE RISORSE AMBIENTALI DEL PO

(L.R. 5 Dicembre 1977, n.56, art.8 ter e seguenti) (D.C.R. n. 982 - 4328 dell'8 Marzo 1995)

PIANO D'AREA

SISTEMA DELLE AREE PROTETTE DELLA FASCIA FLUVIALE DEL PO

(L.R. 17 Aprile 1990, n.28; L.R. 13 Aprile 1995, n. 65) (D.C.R. n. 982 - 4328 dell'8 Marzo 1995)

TAVOLA 11

500 m 0 500 m 1 km Scala 1 : 10.000

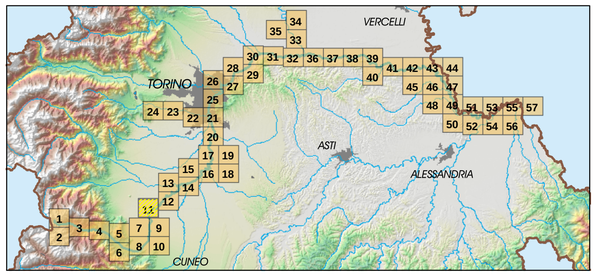

COORDINAMENTO SCIENTIFICO

R. GAMBINO Politecnico di Torino - Dipartimento Territorio
P.G. CANNATA Università di Siena - Corso di Pianificazione dei Bacini fluviali
M. GOVI Consiglio Nazionale delle Ricerche - I.R.P.I. Torino
L. CASSIBBA Ente Sviluppo Agricolo del Piemonte
F. DUTTO Consiglio Nazionale delle Ricerche - I.R.P.I. Torino

REDAZIONE

P.M. STANCHI
M. ZOCCO
P. FERRERO
T. ROSSI
F. NOCE
I.P.L.A. S.p.A.: P. FERRARIS, A. PENON, G. BOANO, G. BERTETTI, S. GUERCI
RISORSE IDRICHE S.r.l.: s. RAVERA, M. BERSANO BEGEY, R. DUTTO, I. FRESIA, M. GONELLA
M. FORNARO Politecnico di Torino - Dipartimento Georisorse e Territorio

COORDINAMENTO REGIONALE

G. BRUNETTI
M.G. SURACE
C. CHICCA
N. BELLUZZO
Settore Pianificazione Territoriale
R. SAINI
G. ASSANDRI
E. DE BIAGGI
Settore Parchi Naturali
A. VIVINETTO
Settore Cave e Torbiere
L. VIGLIERO
C. LOMBARDI SERTORIO
L. VICENTINI
Settore Beni Ambientali e Paesistici

Segreteria: G. ANCORA, M. MARANGON, G. BENCI
Disegno: E. ROS
Elaborazione dati: F. DE FILIPPI

GESTIONE ED ELABORAZIONE DATI

C.S.I. Piemonte: M. CAVAGNOLI
M. MONATERI
L. POLETTO

Allestimento cartografico: BALLESIO - 2005 email:stefano.ballesio@quipo.it