



RETE NATURA 2000

Direttiva 92/43/CEE "Habitat" del 21 maggio 1992
D.P.R. n. 357 dell'8 settembre 1997
L.R. n. 19 del 29 giugno 2009

SITO DI IMPORTANZA COMUNITARIA

IT1110009- BOSCO DEL VAJ E BOSC GRAND

RISERVA NATURALE DEL BOSCO DEL VAJ

PIANO DI GESTIONE

Finanziamento PSR 2007/2013 – Misura 323 azione 1

CARTA DEGLI HABITAT
Legenda

classificazione secondo
CORINE Biotopes e Natura 2000 (All. I Dir. 92/43/CEE)

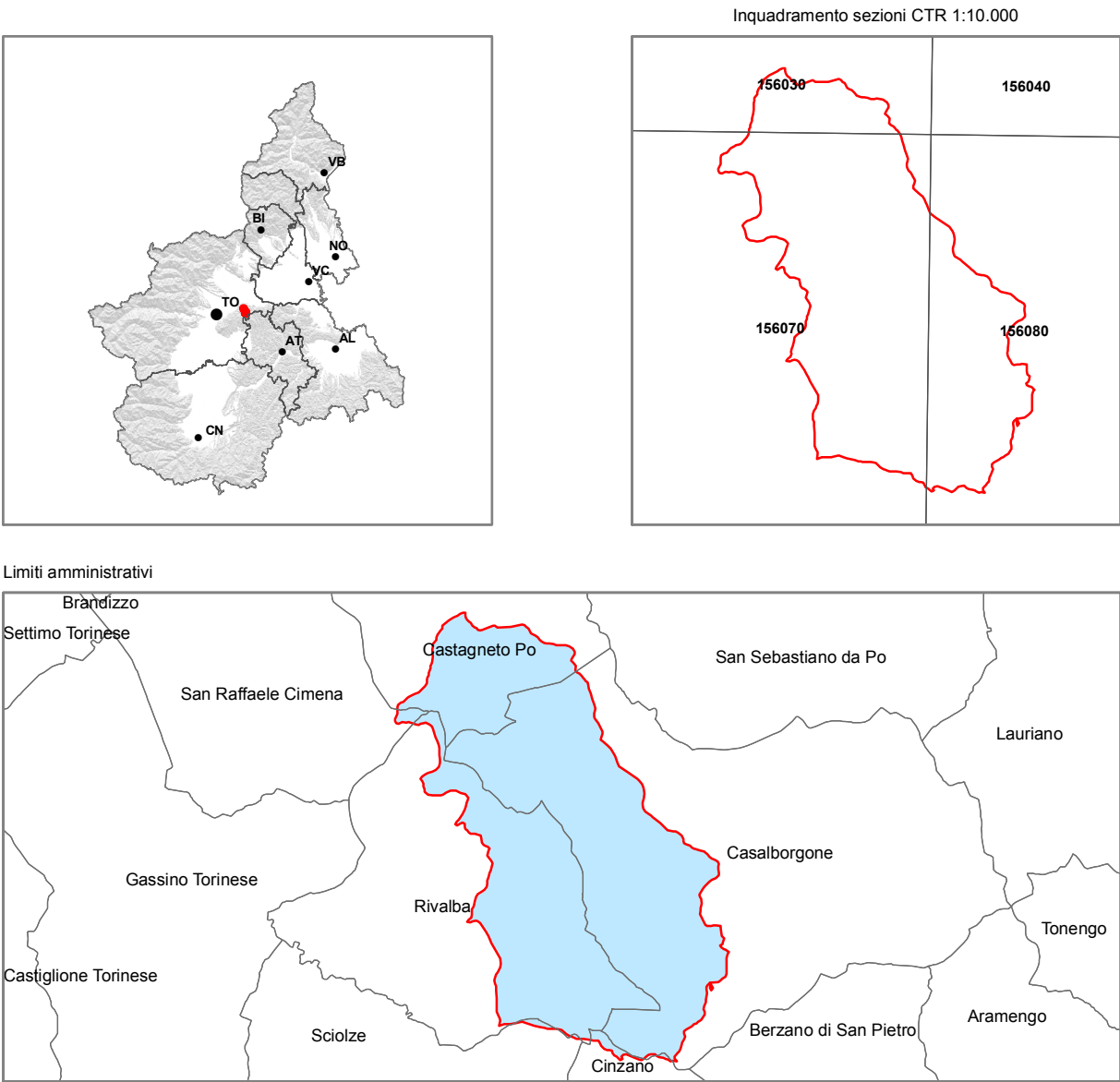

Rilevamenti sul terreno: anno 2009

Elaborato da Alessandro Canavesio e Pier Giorgio Terzuolo su dati derivati da:
Selvaggi A., Giannetti A., Longo F., Pascal R., Canavesio A., Riccobene R.,
2005 - Carta degli Habitat dei Siti Natura 2000 "Collina di Superga" (IT1110002),
"Bosco del Vaj e Bosc Grand" (IT1110009) e del Parco Naturale "Collina di Superga", Scala 1:10.000. IPLA,
Ente di gestione delle Aree Protette della Collina Torinese, Regione Piemonte, Unione Europea
(Progetto Interreg III A Alcotra "Conservazione e gestione della flora e degli habitat nelle Alpi occidentali del sud").

Cartografia realizzata nel mese di marzo 2011
Fondo topografico: CTR raster della Regione Piemonte scala 1:10.000
sistema di riferimento WGS84 - UTM 32 N

- Limite del SIC
- Limiti della Riserva Naturale
- Limiti particelle forestali della Riserva Naturale e relativa numerazione

Viabilità forestale rilevata nell'ambito dello studio per il PFT dell'AF58 - Collina e Fascia fluviale del Po Torinese

Nota per la lettura della carta

Codici numerici identificano habitat univoci e principali
Codici alfabetici indicano la presenza di altri habitat associati all'habitat principale

Autori

IPLA - Unità Operativa Paesaggio, Foreste, Biodiversità
IPLA - Laboratorio Cartografia e Telerilevamento
Consulenti: E. Caprio, D. Seglie, M. Rastelli, B. Culasso, L. Gallo, G. Blanchard, M. Bricarello

Codice Carta	Definizione	CORINE Biotopes	Natura 2000
ARBUSTETI			
	Arbusteti basali e montani		
1	Arbusteti, basifili, meso-xerofili, termofili, a Prugnolo (<i>Prunus spinosa</i>), e altri arbusti	31.812000	
2	Arbusteti a <i>Spartium junceum</i>	32.A00000	
3	Arbusteti acidofili, mesofili, a Rovi (<i>Rubus</i> spp.)	31.813000	
4	Arbusteti di radure, schiarite e tagliate boschive	31.870000	
PRATERIE E COMUNITÀ ERBACEE PIONIERE			
	Praterie xeriche e/o termofile		
	Praterie basali e montane, basifile, mesofile o mesoxerofile	34.320000	6210*
	Praterie nitrofile, da sfalcio e/o pascolo		
	Praterie basali, mesofile, da sfalcio	38.200000	6510
	Praterie igrofile e megaforbieti		
	Megaforbieti basali e montani, mesoigrofilo o igrofilo, dei margini boscosi e zone alluvionali	37.700000	6430
BOSCHI			
	Boschi di latifoglie mesofile		
1	Quercio-carpineti, basali, neutrofilo, mesofili, del versante sud delle Alpi	41.280000	9160
1a	con castagneti	41.900000	9260
1b	con importante presenza di robinia	41.H10000	
2	Castagneti	41.900000	9260
2a	con querceti di rovere	41.590000	
2b	con importante presenza di robinia	41.H10000	
3	Faggete, montane, acidofile, meso-xerofile, del versante sud delle Alpi e degli Appennini, a <i>Luzula</i> spp.	41.171000	9110
4	Querceti di rovere (<i>Quercus petraea</i>), basali e montani, acidofili, meso-xerofili, dell'Appennino e dell'Insubria	41.590000	
4a	con castagneti	41.900000	9260
5	Acero-tiglio-frassineti, basifili, mesotrofi, da meso-xerofili a igrosciafili, di forra	41.410000	9180*
6	Comunità a frassino (<i>Fraxinus</i> spp.), d'invasione	41.390000	
	Boschi di latifoglie mesoxerofile e termofile		
1	Boschi di cerro (<i>Quercus cerris</i>), basali e montani, dell'Italia settentrionale	41.740000	
2	Querceti di roverella (<i>Quercus pubescens</i>) dell'Italia settentrionale	41.731000	
2a	con orniello	41.863000	
3	Boscaglie a orniello (<i>Fraxinus ornus</i>), d'invasione	41.863000	
4	Boschi di olmo campestre (<i>Ulmus minor</i>)	41.F10000	
5	Altri boschi decidui di latifoglie d'invasione	41.H00000 31.8D0000	
	Boschi ripari o umidi		
1	Comunità, arboreo-arbustive, riparie, a salici (<i>Salix</i> spp.)	44.100000	
2	Alno-frassineti, lungo sorgenti e piccoli corsi d'acqua	44.310000	91E0*
	Boschi di conifere		
	Pinete di pino silvestre (<i>Pinus sylvestris</i>), meso-xerofile	42.593000	
	Popolamenti legnosi alloctoni		
1	Boschi di robinia (<i>Robinia pseudoacacia</i>)	41.H10000	
1a	con quercio-carpineti	41.280000	9160
1b	con castagneti	41.H10000	
1c	con altre latifoglie autoctone		
2	Rimboschimenti di quercia rossa (<i>Quercus rubra</i>)		
	Rimboschimenti di conifere		
1	Piantagioni di peccio (<i>Picea excelsa</i>) e larice (<i>Larix decidua</i>)	83.311100	
2	Piantagioni di pini esotici (<i>Pinus</i> spp.)	83.312200	
COMUNITÀ ERBACEE IGROFILE			
	Comunità erbacee delle acque stagnanti		
	Comunità erbacee a <i>Typha</i> spp.	53.130000	
AMBIENTI AGRICOLI E ANTROPICI			
	Aree agricole		
1	Coltivazioni intensive	82.100000	
2	Piantagioni di alberi da frutto	83.100000	
3	Incolti	87.000000	
	Arboricoltura da legno		
1	Piantagioni di pioppo ibrido/clonali	83.321000	
2	Piantagioni di altre latifoglie	83.325000	
	Aree urbanizzate		
1	Parchi, giardini, aree sportive, edifici rurali e residenziali isolati con infrastrutture pertinenti	85.000000	
2	Orti	85.320000	
3	Città, villaggi e siti industriali	86.000000	