

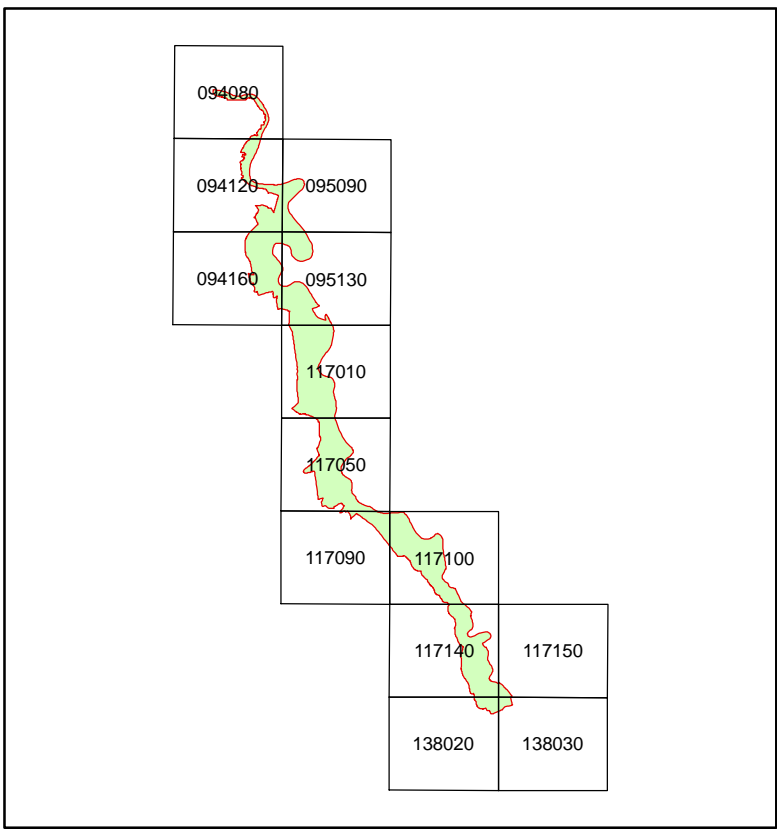

REGIONE PIEMONTE
Direzione Ambiente
Settore Pianificazione e Gestione delle Aree Naturali Protette
**PARCO NATURALE
"VALLE DEL TICINO"**
SIC IT115001
Legge regionale 21 agosto 1978, n° 53 e s.m.i.
PIANO DI GESTIONE FORESTALE
Legge regionale 5 febbraio 2009, n° 4, art. 12
Periodo di validità (2008-2017)

**CARTA FORESTALE E DELLE ALTRE
COPERTURE DEL TERRITORIO**

Tavola 1
Scala 1:10.000

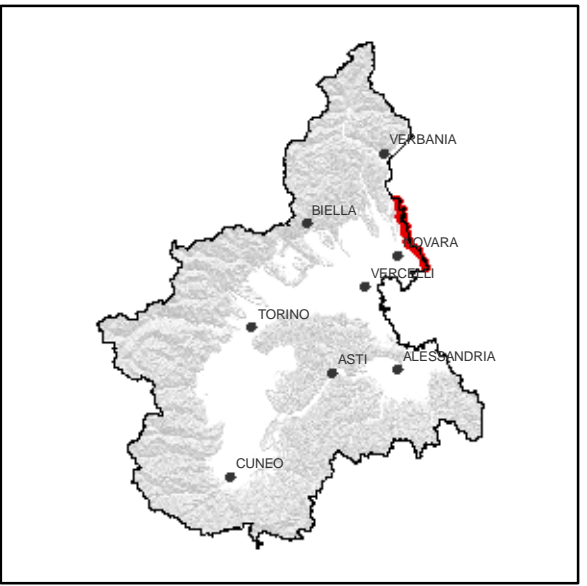
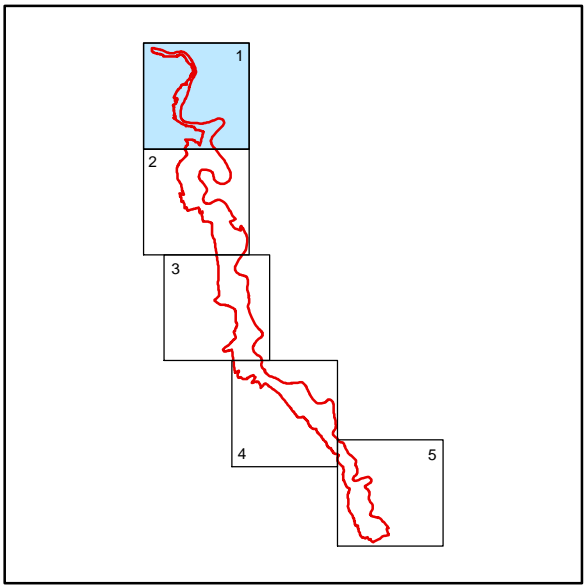

Lavoro realizzato da I.P.L.A. S.p.A.
Definizione metodologica, rilevamento e cartografia tematica:
Unità Operativa Paesaggi, Foreste e Tutela della biodiversità: P. Camerano, A. Canavesio, P. Varese, P.G. Terzuolo.
Unità Operativa Gestioni agro-silvo-pastorali e ambientali: G. Bartoli.
Allineamento cartografico, acquisizione, elaborazione e produzione cartografia numerica:
Laboratorio di cartografia e telerilevamento: F. Menais, R. Riccobene.