



FEASR - Fondo europeo agricolo per lo sviluppo rurale
l'Europa investe nelle zone rurali

Programma di sviluppo rurale 2014-2020

Misura 7

Servizi di base e rinnovamento dei villaggi nelle zone rurali

Operazione 7.1.2

Stesura e aggiornamento dei piani naturalistici

Proposta di Pianificazione

"Biodiversità in pianura. Pianificazione naturalistica delle Zone Speciali di Conservazione La Mandria, Stupinigi e Vauda"

Strumento di Pianificazione n. 1

"Piano Naturalistico e di Gestione ZSC IT1110079 – La Mandria"

Costo complessivo € 32.728,96

di cui quota FEASR € 14.112,73 (43,120% del costo complessivo del progetto)





RETE NATURA 2000

Direttiva 92/43/CEE "Habitat" del 21 maggio 1992
D.P.R. n. 357 del 08 settembre 1997 L.R. n. 19 del 29 giugno 2009

Legge regionale 29 giugno 2009, n. 19
“Testo unico sulla tutela delle aree naturali e della biodiversità”

ZONA SPECIALE DI CONSERVAZIONE (ZSC)

IT1110079 - LA MANDRIA
(Provincia di Torino)

PIANO DI GESTIONE

Finanziamento PSR 2014/2020 – Operazione 7.1.2
“Stesura e aggiornamento dei Piani naturalistici”
D.G.R. 29-2396 del 9/11/2015 e 245 del 30/5/2017

CARTA DEGLI HABITAT

Legenda





Codice Carta	Definizione	Corine	Natura 2000	Categorie e Tipi forestali
ACQUE CORRENTI E GRETI				
	Corsi d’acqua e letti	24100000		AQ
1	Greti vegetati	24224000		GR
	Acque ferme	22100000		AQ
1	con presenza di Comunità anfibie perenni di acque oligotrofiche	22100000 22320000	3140	
2	con comunità vegetali delle acque ferme, permanentemente sommerse e galleggianti	22100000 22400000	3150	
3	con comunità algali sommerse a <i>Chara</i> spp e Comunità anfibie perenni di acque oligotrofiche	22100000 22441000 22310000	3140 - 3130	
4	con comunità vegetali delle acque ferme, permanentemente sommerse e galleggianti e boschi di ontano nero impaludati	22100000 22400000 44910000	3150 - 91E0*	
5	con comunità vegetali delle acque ferme, permanentemente sommerse e galleggianti e boschi di ontano nero impaludati	22100000 44910000 22400000	3150 - 91E0*	
6	Comunità anfibie perenni di acque oligotrofiche e Alneto impaludato di ontano nero	22320000 44910000	3130 - 91E0*	ZU
AMBIENTI ERBACEI E PRATIVI				
	Praterie a <i>Molinia</i> spp in mosaico a relitte brughiere, localmente arborare con <i>Betula pendula</i>	37310000 31200000 41B00000	6410 - 4030	PT
	Praterie basali mesiche da sfalcio	38200000	6510	PX
BOSCHI DI LATIFOGLIE DECIDUE				
	Quercocarpineti, basali neutrofili, mesofili dell’alta e bassa pianura, localmente con prevalenza di <i>Carpinus betulus</i>	41280000	9160 - 9190	QC10X – QC10D QC20X – QC20G
1	con locale abbondanza di nocciolo	41280000 318C0000		QC10A- QC20F
2	con latifoglie mesofile	41280000 44300000	9160 - 91E0*	QC10B
3	con <i>Quercus rubra</i>	41280000 83320000	9160	QC10C
4	con <i>Robinia pseudoacacia</i>	41280000 41H10000	9160	QC10H – QC20H
5	con <i>Quercus petraea</i>	41280000 41510000	9160 - 9190	QC20B
6	Comunità d’invasione a frassino	41280000 41390000		QC20D
7	st. idromorfo con locale prevalenza di <i>Betula pendula</i> , <i>Populus tremula</i> o <i>Pinus strobus</i>	41280000 37310000 41B00000	9160 - 6410	QC22X – QC22A QB22B
	Querceti acidofili, localmente con residui di <i>Castanea sativa</i>	41500000 41510000 37310000	9190 - 9260 - 6410	QV10X – QV10C
	Altri boschi di latifoglie			
1	Boschi di betulla, con sottobosco a <i>Molinia arundinacea</i> e residui di brughiera	41B00000 37310000 31200000	6410 - 4030	BS10X
2	Altri boschi di latifoglie	41H00000 41B00000		BS31X
	Boschi di latifoglie alloctone	41H10000		RB10X
3	con latifoglie autoctone	41H10000 41280000		RB10B

Codice Carta	Definizione	Corine	Natura 2000	Categorie e Tipi forestali
BOSCHI RIPARI IGROFILI				
	Saliceti arbustivi ripari, in mosaico con vegetazione di erbacea di greto e invasioni di <i>Robinia pseudoacacia</i>	44112000 24220000 41H10000	3240	SP10X
	Alneti di ontano nero	44300000	91E0*	AN11X
1	in mescolanza con latifoglie mesofile	44300000 41280000 22441000	91E0* - 3140	AN11B
2	impaludati	44910000 22400000	91E0* - 3140	
AMBIENTI AGRICOLI				
1	Seminativi intensivi	82300000		SE
2	Frutteti	83100000		FV
	Piantagioni	83000000		
3a	Piantagioni di pioppi euroamericani	83321000		AL00P
3b	Piantagioni di <i>Quercus rubra</i> e <i>Q. palustris</i>	83323000		RI10C
3c	Piantagioni di latifoglie autoctone	83325000		RI10D
AMBIENTI ANTROPICI				
	Parchi e giardini	85000000		UV
1	Parchi	85100000		
2	Orti e giardini	85300000		
	Aree urbane	86000000		UI
3a	Paesi, villaggi, insediamenti	86200000		
3b	Siti industriali attivi	86300000		
4	Cave	86410000		ES
5	Campi non coltivati	87100000		CV

 Zona speciale di conservazione (ZSC)

Formazioni lineari, filari e viali

-  Formazioni lineari a prevalenza di robinia
-  Viali e filari di specie autoctone
-  Viali di specie esotiche

Legge regionale 29 giugno 2008, n. 19
 "Testo unico sulla tutela delle aree naturali e della biodiversità"

Direttiva 92/43/CEE "Habitat" del 21 maggio 1992
 D.P.R. n. 357 del 08 settembre 1997 L.R. n. 19 del 29 giugno 2009

UNA SPECIALE DI CONSERVAZIONE (ZSC)
IT1110079 - LA MANDRIA
(Provincia di Torino)

Finanziamento PSR 2014/2020 – Operazione 7.1.2
 “Stesura e aggiornamento dei Piani naturalistici”
 D.G.R. 29-2396 del 9/11/2015 e 245 del 30/5/2017

CARTA DEGLI HABITAT

scala 1:10.000 - Tavola 1

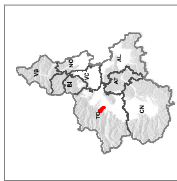

Inquadramento sezioni CTR 1:10.000

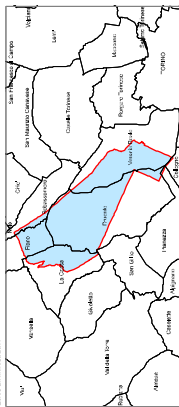

Categoria e valorizzazione nel mese di marzo 2019



Parc naturel régional
La Mandria

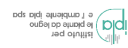

REGIONE
PIEMONTE



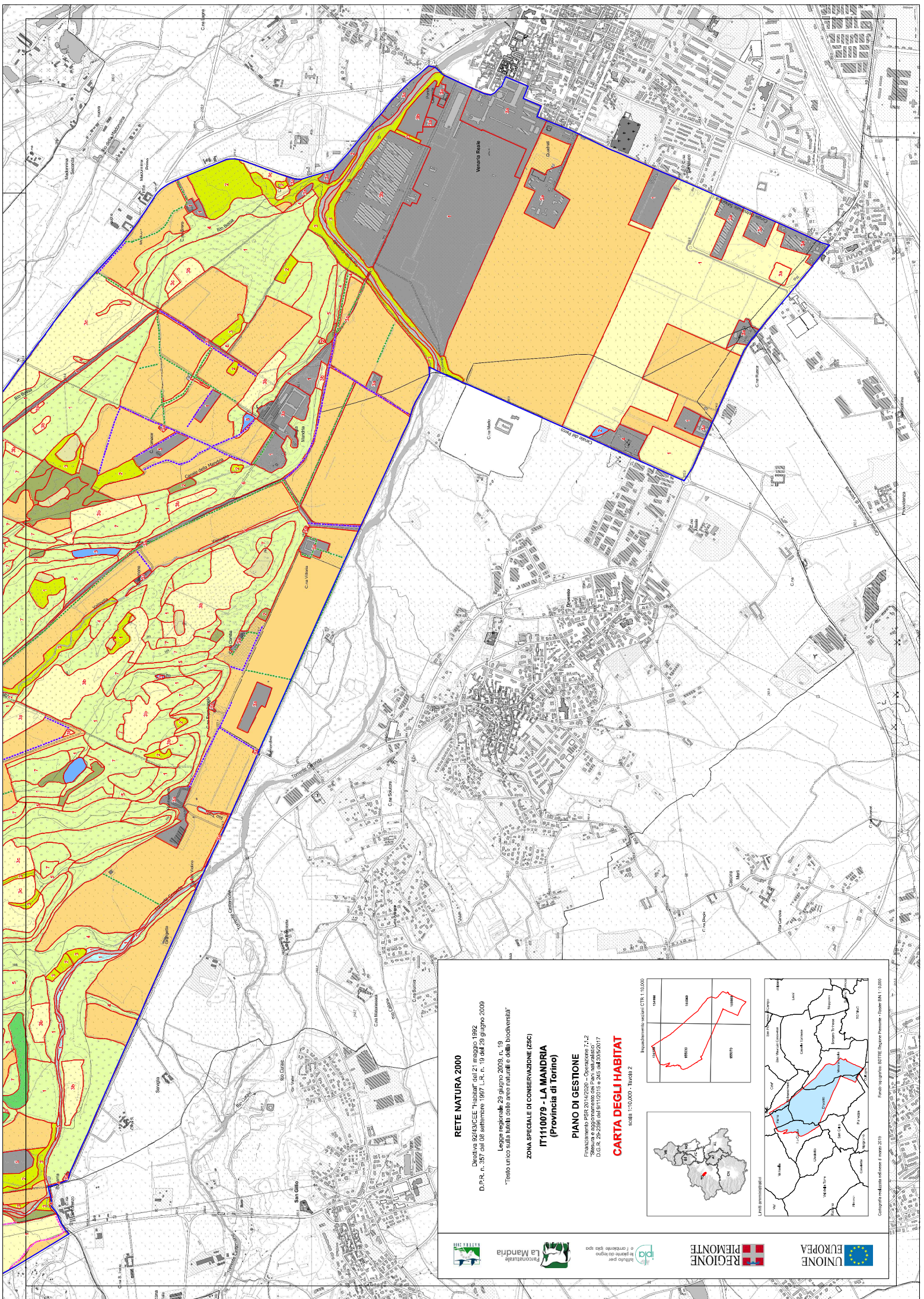

RETE NATURA 2000

Decreto 9243/CEC "habitat" del 21 maggio 1992
D.P.R. n. 357 del 06 settembre 1997 L.R. n. 19 del 28 giugno 2009
Legge regionale 22 giugno 2009, n. 19
"Testo unico sulla tutela delle aree naturali e della biodiversità"

ZONA SPECIALE DI CONSERVAZIONE (ZSC)
IT1110079 - LA MANDRIA
(Provincia di Torino)

PIANO DI GESTIONE

Finanziato con i fondi strutturali comunitari
Spese ammissibili: 2000000000
D.G.R. 25-2596 del 09/12/2015 e 245 del 30/05/2017

CARTA DEGLI HABITAT

scala 1:10.000 - Strada 2

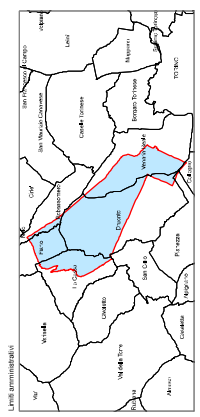

Foto aerea: B.T.T.E. Regione Piemonte - 1999
Cartografia: B.T.T.E. Regione Piemonte - 1999

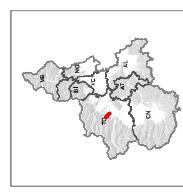
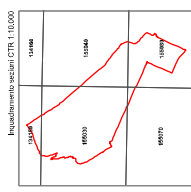