

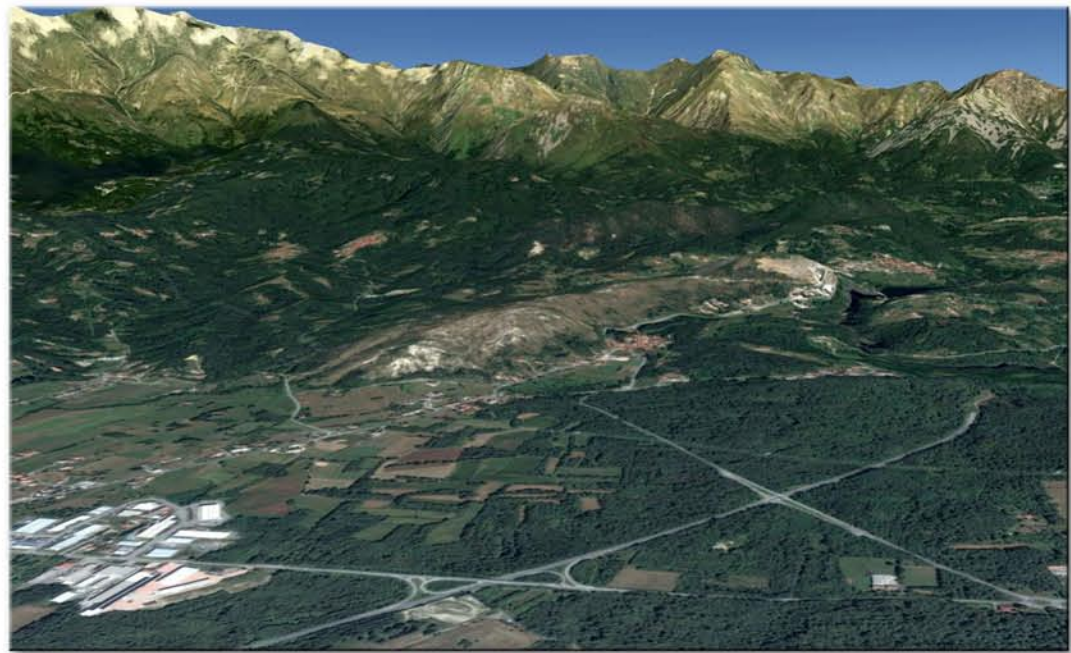

ZONA SPECIALE DI CONSERVAZIONE
IT110013 - MONTI PELATI
PIANO DI GESTIONE 2017

CARTA DELLE PROPRIETA'



RETE NATURA 2000
Direttiva 92/43/CEE "Habitat" del 21 maggio 1992
D.P.R. n. 357 del 08 settembre 1997
L.R. n. 19 del 29 giugno 2009

Allegato B2



REGIONE
PIEMONTE

Cartografia realizzata nel mese di Giugno 2017

Fondo topografico: Ingrandimento alla scala 1:4.000 della CTP raster della Città Metropolitana di Torino

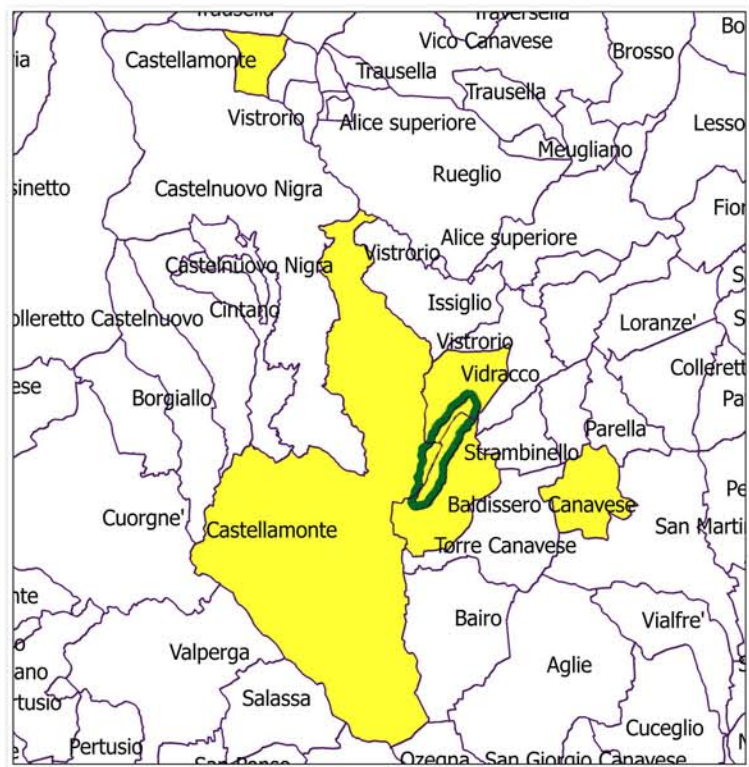

tematismi specifici

Tipi di proprietà

- Enti religiosi, morali e di servizi
- Comunali
- Urbani
- Privati

codice	numero partec.	Bosco ceduo	Fabb. rurale	Incolto prod	Incolto sterile	Pascolo	Prato	Prato arbor.
AL	21	0,34	0,00	0,00	0,00	3,44	0,04	0,00
CM	19	0,00	0,00	66,71	0,02	61,91	0,06	0,00
EU	14	0,00	0,00	0,00	0,00	0,00	0,00	0,00
PR	67	1,11	0,06	0,17	0,00	3,83	0,08	0,14
totale	151	1,45	0,06	66,88	0,02	69,28	0,08	0,14

codice	Prato irrig.	Semin. arbor.	Semin. irrig.	Semin.	Vigneto	ND	sup. (ha)
AL	0,05	0,00	0,00	0,07	0,03	0,00	3,97
CM	0,00	0,00	0,00	0,00	0,00	0,00	128,69
EU	0,00	0,00	0,00	0,00	0,00	2,12	2,12
PR	0,00	0,00	0,32	1,07	1,76	0,00	9,47
totale	0,05	0,00	0,32	1,14	1,81	2,12	144,26

