

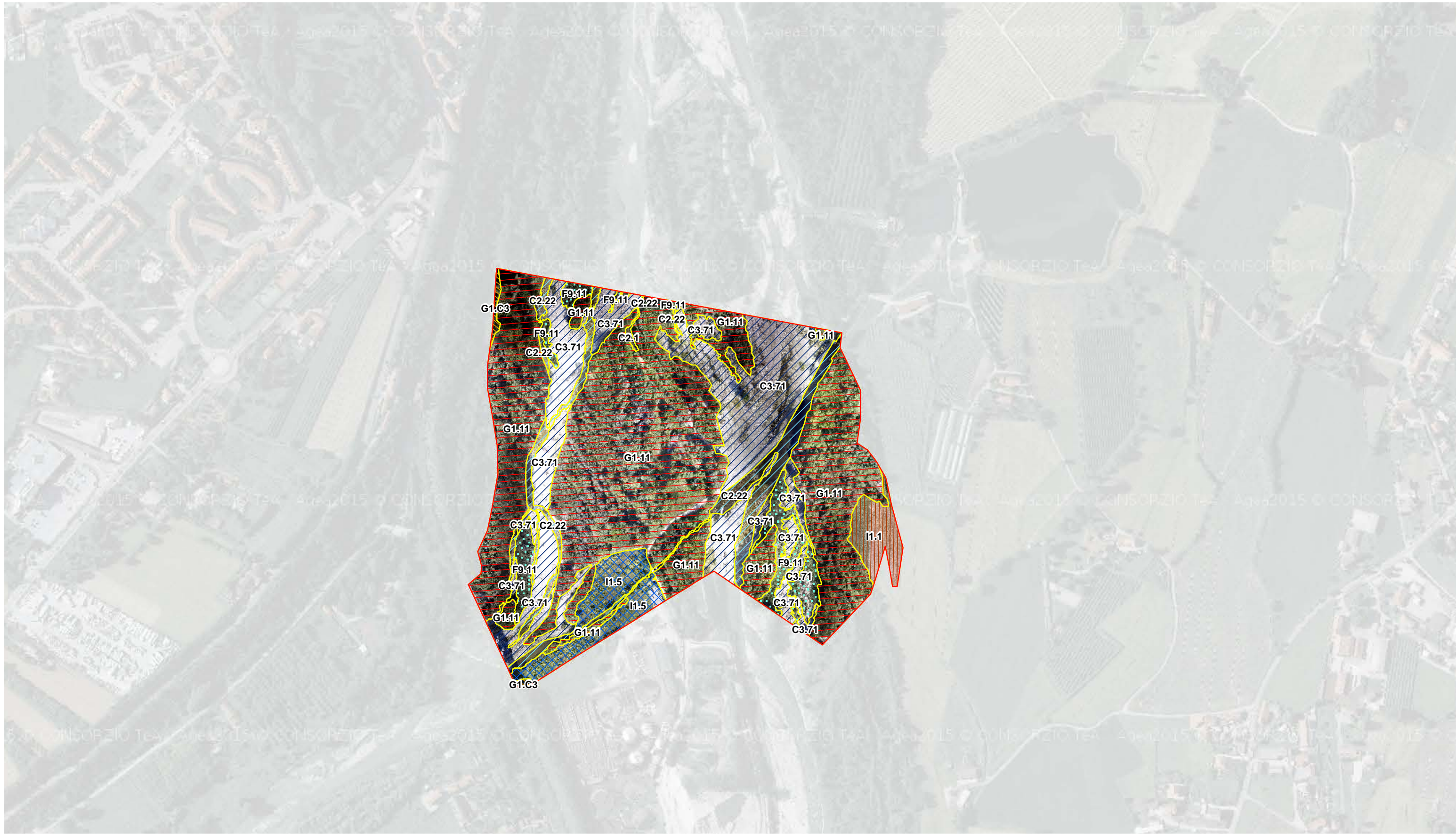

Riserva naturale orientata Tetto Bruciato

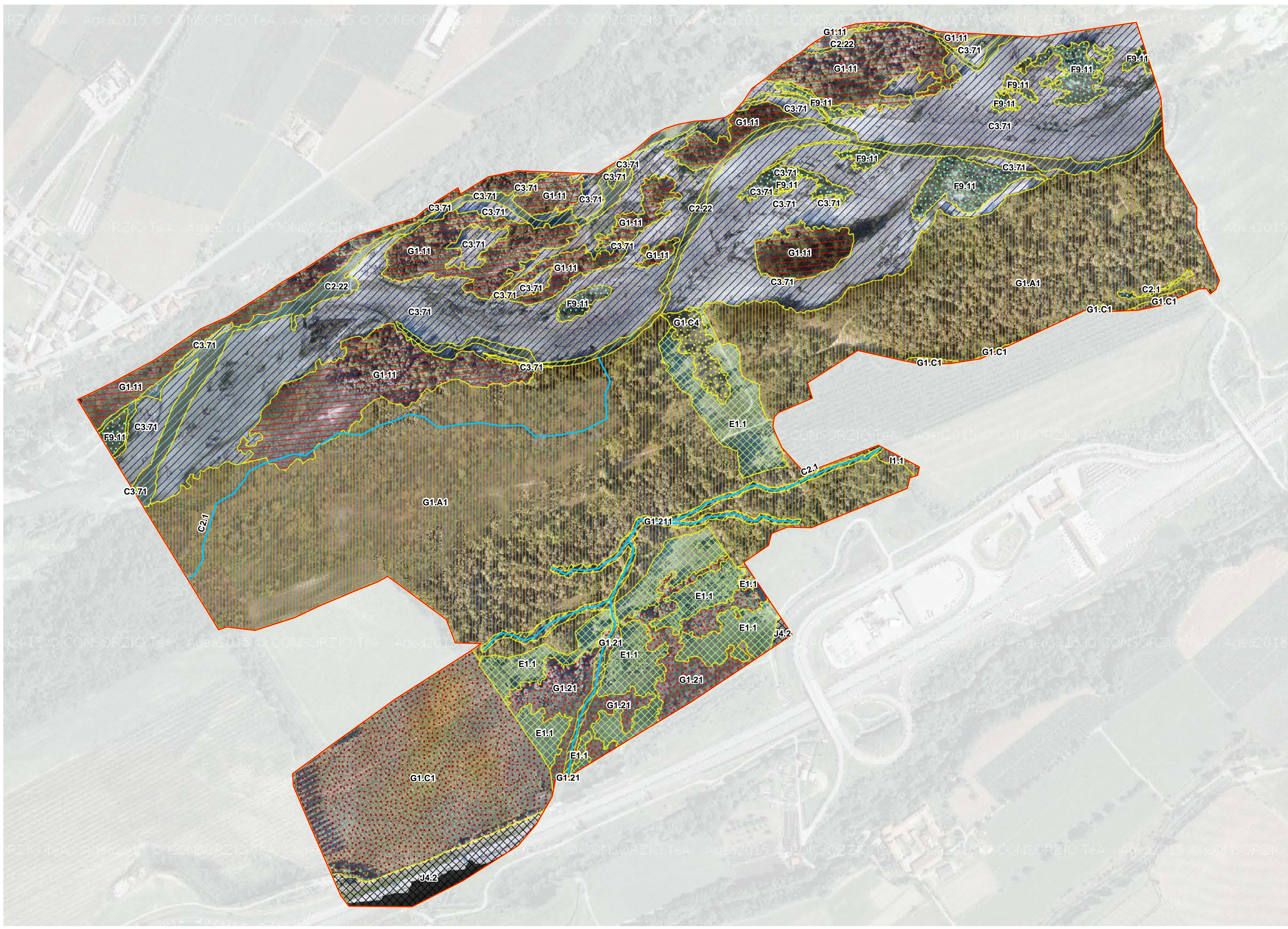

Riserva naturale orientata della confluenza Gesso-Stura



Riserva naturale orientata S. Anselmo

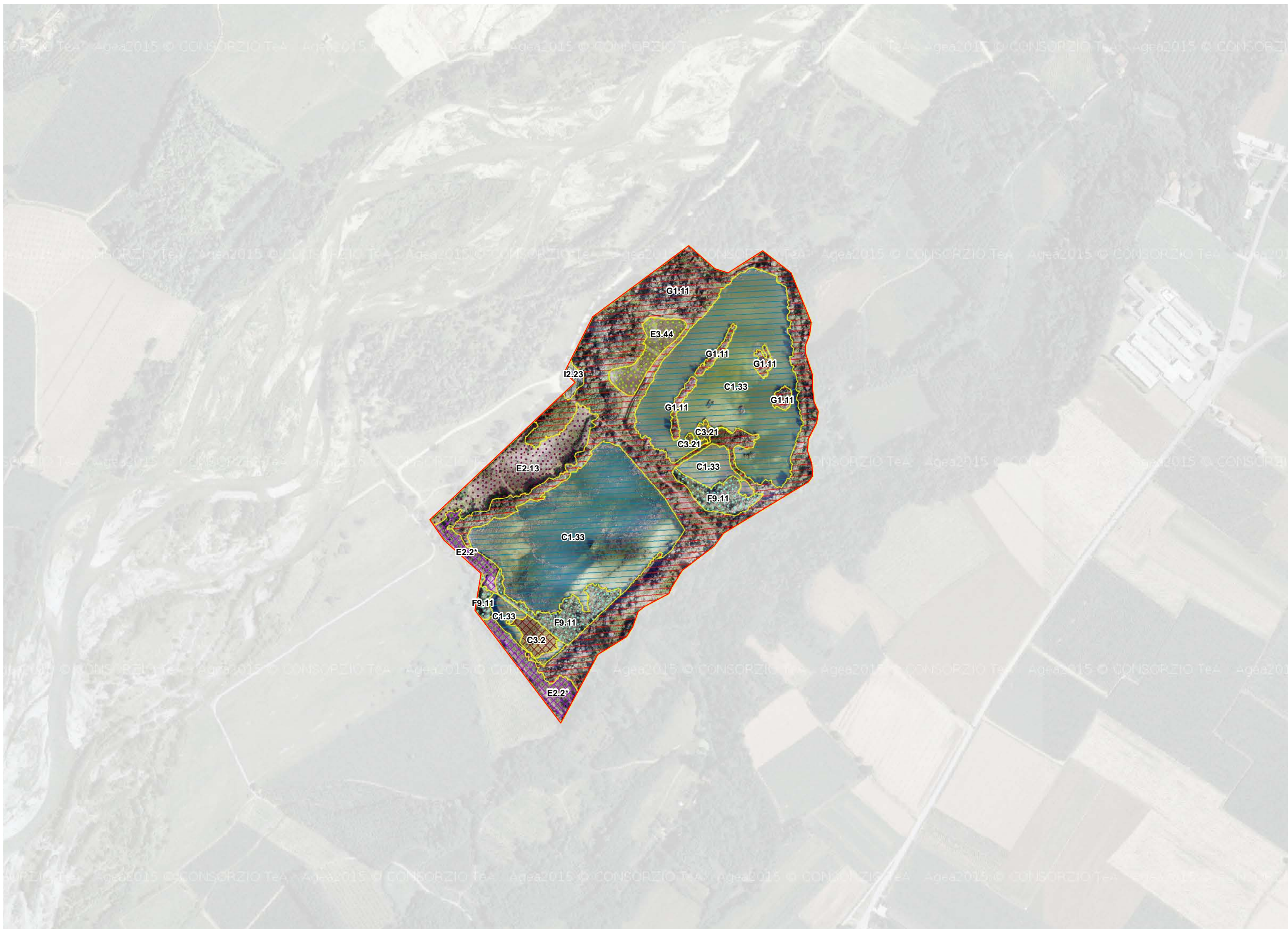

Riserva naturale orientata dell'Oasi Naturalistica "La Madonnina"



**Legenda**

**Ambienti delle acque ferme**

- C1.33- Vegetazione radicata con foglie sommerse dei corpi idrici eutrofici
- C3.2- Comunità di elofite di grandi dimensioni e canneti marginali
- C3.21- Comunità di *Phragmites australis* (canneto)

**Ambienti delle acque correnti**

- C2.1- Sorgenti, fontanili
- C2.22- Tratto inferiore dei torrenti (regione ipo-ritrale)
- C3.71- Greto pietroso o roccioso di fiumi periodicamente in secca
- F9.11- Cespuglieti di *Salix* sp. fluviali montani
- H5.36- Depositi sassosi, con vegetazione assente o rada

**Ambienti forestali**

- G1.11- Boscaglie ripariali azonali di *Salix* sp.
- G1.21- Boschi fluviali di *Fraxinus* sp. e *Alnus* sp., su suolo periodicamente umido
- G1.211 - Boschi fluviali di *Fraxinus excelsior* e *Alnus glutinosa* presso sorgenti e ruscelli
- G1.31- Foreste ripariali mediterranee a *Populus alba* e *Populus nigra* dominanti
- G1.73- Boschi di *Quercus pubescens* e comunità affini del Bacino mediterraneo orientale
- G1.92- Boschi di *Populus tremula*
- G1.A1- Boschi di *Quercus* sp., *Fraxinus* sp. e *Carpinus betulus* su suoli eutrofici e mesotrofici
- G1.A2- Boschi non ripariali di *Fraxinus* sp.
- G1.A4- Boschi di forra e di versante
- G1.C3- Piantagioni di *Robinia* sp.
- G1.C4- Piantagioni di altre latifoglie decidue

**Ambienti aperti**

- E1.1- Vegetazione pioniera termofila di terreni sabbiosi o detritici esposti
- E1.11- Comunità euro-sibiriche dei depositi detritici
- E2.13- Pascoli abbandonati
- E2.2\*- assimilabile a E2.2 Prati da sfalcio a bassa e media altitudine
- E3.44- Comunità erbacee di aree inondate

**Ambienti agricoli**

- E2.2- Prati da sfalcio a bassa e media altitudine
- G1.C1- Piantagioni di *Populus* sp.
- I1.1- Monocolture intensive (tecnologicamente avanzate e ad alta produttività)
- I1.52- Comunità di erbe infestanti annuali, dei campi incolti non-irrigati

**Ambienti in evoluzione**

- I1.5- Colture abbandonate e terreni smossi

**Elementi del reticolo ecologico minore**

- G5.1- Siepi e filari

**Ambienti urbanizzati e artificializzati, compresi giardini**

- I2.23- Parchi di piccole dimensioni ed altre aree verdi cittadine artificiali
- J2.4- Fabbricati e magazzini ad indirizzo agricolo
- J4.2- Reti stradali pavimentate
- J5.41- Canali d'acqua dolce con fondo completamente artificiale

**Linee**

- C2.1- Sorgenti, fontanili
- G5.1- Siepi e filari

**Comittente**

Parco fluviale Gesso e Stura

**Elaborato**

FEASR - Fondo europeo agricolo per lo sviluppo rurale  
"Europa investe nelle zone rurali"

Misura 7 "Servizi di base e rinnovamento dei villaggi nelle zone rurali"  
Operazione 7.1.2 "Stesura e aggiornamento dei Piani naturalistici"

**Piano naturalistico delle Riserve del Parco fluviale Gesso e Stura (Art. 27 L.R. 19/2019)**

Costo complessivo 21.950,36 €  
di cui quota FEASR 9.464,99 €

**TAVOLA 7.2 CARTA DEGLI HABITAT (EUNIS, 2012)**  
Riserve naturali orientate Tetto Bruciato, confluenza Gesso-Stura, S. Anselmo e Oasi Naturalistica "La Madonnina"  
Scala 1:5000

Codice Comessa	Codice Elaborato/Nome File	Numero Elaborato
1596-2018-MP	1596-2018-MP_13_Tav7.2_00	13

REV.	Redatto	Verificato (RSC)	Approvato (DT)	Data
00	L. Canalis	M. Pianezola	G. Quaglio	12/2018

**SEACoop STP**  
Servizi per gli ecosistemi e la attività Agro-forestali e ambientali

SEACoop STP  
C.so Palestro, 9 - 10122 Torino  
Tel. 011/290001 - fax 011/366884  
Via G. di Carlo, 31 - 10159 Peveragno (CN)  
Tel/Fax 0171/88133

C.R. / F. N.A. / C.C.I.A.A.  
n. 04399460015  
Albo Soc. coop n. A121447  
web: www.seacoop.com  
mail: info@seacoop.com

**SEACoop**