

P T I

Programma Territoriale Integrato

Programma Territoriale Integrato

comuni di: **CHIERI**

**Andezeno
Arignano
Baldissero Torinese
Cambiano
Cinzano
Marentino
Montaldo Torinese
Moriondo Torinese
Pavarolo
Pecetto Torinese
Pino Torinese
Poirino
Pralormo
Riva presso Chieri
Santena
Sciolze**

**Ente di gestione delle aree protette
della Collina Torinese**

**VIVERE IL RURALE
PARTECIPARE ALLA METROPOLI**

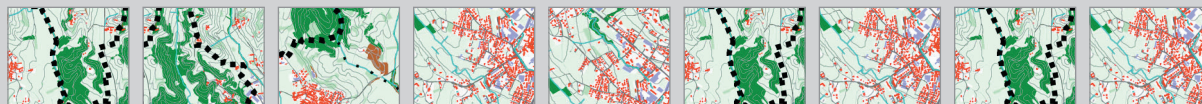

C **QUADRO FINANZIARIO**

TABELLA 3: IPOTESI DI FONDI DI FINANZIAMENTO DEL PROGRAMMA TERRITORIALE INTEGRATO

CODICE LINEA PROGETTUALE ¹	ID INT ²	OPERA STRAT (SINO)	STIMA COSTO ³	RISORSE PRIVATE ⁴	RISORSE PUBBLICHE LOCALI ⁵			ALTRE RISORSE PUBBLICHE (regionali, nazionali, comunitarie) ⁶
					Comunali	Provinciali	Altre ⁶	
15.1		INTERVENTI PUBBLICI	€ 111.480.000,00	€ 23.150.000,00	€ 37.340.000,00	€ 1.975.000,00	€ 42.995.000,00	
15.1.1		OO. PP.	€ 64.860.000,00	€ -	€ 30.440.000,00	€ -	€ 32.445.000,00	
15.1.1.1	15.1.1.1	Parkway-Panoramica	€ 2.500.000,00	€ -	€ -	€ -	€ 2.500.000,00	
15.1.1.2	15.1.1.2	Recupero di Palazzo Grosso	€ 3.000.000,00	€ -	€ 1.250.000,00	€ -	€ 1.750.000,00	
15.1.1.3	15.1.1.3	Riqualificazione energetica patrimonio architettonico pubblico	€ 25.000.000,00	€ -	€ 1.500.000,00	€ -	€ 1.500.000,00	
15.1.1.4	15.1.1.4	Area produttiva ecologicamente attrezzata	€ 7.000.000,00	€ -	€ 12.500.000,00	€ -	€ 12.500.000,00	
15.1.1.5	15.1.1.5	Riqualificazione del complesso dell'ex convento di san Filippo Neri	€ 15.200.000,00	€ -	€ 3.500.000,00	€ -	€ 3.500.000,00	
15.1.1.6	15.1.1.6	Nuovo sistema di accessibilità alla città di Chieri	€ 680.000,00	€ -	€ 7.600.000,00	€ -	€ 7.600.000,00	
15.1.1.7	15.1.1.7	Interventi di riqualificazione e riqualificazione per la fruizione turistica del lago di Aigue	€ 1.450.000,00	€ -	€ 340.000,00	€ -	€ 340.000,00	
15.1.1.8	15.1.1.8	Tutino collina	€ 7.500.000,00	€ -	€ -	€ 725.000,00	€ 7.500.000,00	
15.1.1.9	15.1.1.9	green way	€ 46.600.000,00	€ 29.150.000,00	€ 6.900.000,00	€ -	€ 10.550.000,00	
16.1.2		PARTENARIATO PUBBLICO-PRIVATO	€ 2.500.000,00	€ 1.500.000,00	€ 500.000,00	€ -	€ 500.000,00	
16.1.2.1	15.1.2.1	Tassilla	€ 5.000.000,00	€ 4.000.000,00	€ -	€ -	€ 1.000.000,00	
16.1.2.2	15.1.2.2	Polo produttivo "Mestieri per l'arte"	€ 5.700.000,00	€ 2.550.000,00	€ 300.000,00	€ -	€ 2.850.000,00	
16.1.2.3	15.1.2.3	Strade di colori e sapori	€ 30.000.000,00	€ 20.000.000,00	€ 5.000.000,00	€ -	€ 5.000.000,00	
16.1.2.4	15.1.2.4	Business Park	€ 400.000,00	€ 100.000,00	€ 100.000,00	€ -	€ 200.000,00	
16.1.2.5	15.1.2.5	Oggetti parlanti: percorso per la sperimentazione di un nuovo artigianato	€ 3.000.000,00	€ 1.000.000,00	€ 1.000.000,00	€ -	€ 1.000.000,00	
16.1.2.6	15.1.2.6	Park sport di Santera	€ 58.784.000,00	€ 43.917.000,00	€ -	€ -	€ 22.867.000,00	
16.2		INTERVENTI PRIVATI	€ -	€ -	€ -	€ -	€ -	
16.2.1		PREVALENTEMENTE RESIDENZIALI	€ -	€ -	€ -	€ -	€ -	
16.2.1.1		...	€ -	€ -	€ -	€ -	€ -	
16.2.1.2		...	€ -	€ -	€ -	€ -	€ -	
16.2.2		ATTIVITA' ECONOMICHE	€ 66.784.000,00	€ 43.917.000,00	€ -	€ -	€ 22.867.000,00	
16.2.2.1	15.2.2.1	Filiera della carne	€ 6.200.000,00	€ 3.700.000,00	€ -	€ -	€ 2.500.000,00	
16.2.2.2	15.2.2.2	Potenziamento del Centro di Ricerca e sviluppo "Dense"	€ 21.834.000,00	€ 10.917.000,00	€ -	€ -	€ 10.917.000,00	
16.2.2.3	15.2.2.3	Progetto Kilogen: solico di alta quota	€ 10.000.000,00	€ 5.000.000,00	€ -	€ -	€ 5.000.000,00	
16.2.2.4	15.2.2.4	Nuova sede della Scuola internazionale di Torino	€ 7.000.000,00	€ 5.600.000,00	€ -	€ -	€ 1.400.000,00	
16.2.2.5	15.2.2.5	Centro incontri Marentiro	€ 6.750.000,00	€ 5.400.000,00	€ -	€ -	€ 1.350.000,00	
16.2.2.6	15.2.2.6	Complesso turistico ricettivo "I ciliegi"	€ 7.600.000,00	€ 6.000.000,00	€ -	€ -	€ 1.600.000,00	
16.2.2.7	15.2.2.7	Impianto a biomasse di Poirino	€ 7.400.000,00	€ 7.300.000,00	€ -	€ -	€ 100.000,00	
16.3		AZIONI IMMATERIALI	€ 4.355.000,00	€ 420.000,00	€ 1.135.000,00	€ 125.000,00	€ 2.515.000,00	
16.3.1		PUBBLICHE	€ 3.555.000,00	€ 200.000,00	€ 50.000,00	€ 125.000,00	€ 2.165.000,00	
16.3.1.1	15.3.1.1	Valorizzazione degli Agroecosistemi e potenzialità energetiche	€ 100.000,00	€ -	€ -	€ -	€ 100.000,00	
16.3.1.2	15.3.1.2	Piano della Manutenzione del territorio della collina torinese	€ 150.000,00	€ -	€ 75.000,00	€ -	€ 75.000,00	
16.3.1.3	15.3.1.3	Sportello Paesaggio	€ 450.000,00	€ -	€ 200.000,00	€ -	€ 250.000,00	
16.3.1.4	15.3.1.4	Municipio eco-compatibile	€ 675.000,00	€ -	€ 325.000,00	€ -	€ 350.000,00	
16.3.1.5	15.3.1.5	Sportello Energia	€ 100.000,00	€ -	€ 50.000,00	€ -	€ 50.000,00	
16.3.1.6	15.3.1.6	Distretto Commerciale	€ 250.000,00	€ -	€ -	€ -	€ 250.000,00	
16.3.1.7	15.3.1.7	Piano urbano della Mobilità intercomunale	€ 250.000,00	€ -	€ 100.000,00	€ 50.000,00	€ 100.000,00	
16.3.1.8	15.3.1.8	Acquisti pubblici verdi	€ 800.000,00	€ -	€ 400.000,00	€ -	€ 400.000,00	
16.3.1.9	15.3.1.9	Apritiello	€ 600.000,00	€ -	€ 100.000,00	€ -	€ 600.000,00	
16.3.1.10	15.3.1.10	"Area Test" per il design di sistema	€ 300.000,00	€ 200.000,00	€ 200.000,00	€ -	€ 200.000,00	
16.3.1.11	15.3.1.11	Piano strategico dell'energia della rete locale	€ 800.000,00	€ 220.000,00	€ 130.000,00	€ -	€ 450.000,00	
16.3		PRIVATE	€ 400.000,00	€ 120.000,00	€ 80.000,00	€ -	€ 200.000,00	
16.3.2.1	15.3.2.1	Marchio Qualità Pianalto e della collina chierese	€ 400.000,00	€ -	€ -	€ -	€ 400.000,00	
16.3.2.2	15.3.2.2	Liceo Pascal: art design a Chieri	€ 200.000,00	€ -	€ -	€ -	€ 200.000,00	
16.3.2.3	15.3.2.3	Comarketing	€ 182.599.000,00	€ 73.487.000,00	€ 38.535.000,00	€ 1.975.000,00	€ 68.477.000,00	
		PARZIALI	€ 182.599.000,00	€ 73.487.000,00	€ 38.535.000,00	€ 1.975.000,00	€ 68.477.000,00	
TOTALE PROGRAMMA TERRITORIALE INTEGRATO			€ 182.599.000,00	€ 73.487.000,00	€ 38.535.000,00	€ 1.975.000,00	€ 68.477.000,00	
TOTALE RISORSE PRIVATE			€ 40.26%					
TOTALE RISORSE PUBBLICHE LOCALI			€ 22,28%					
TOTALE ALTRE RISORSE PUBBLICHE			€ 37,46%					
			€ 365.198.000,00					

1 indicare il codice della linea progettuale di riferimento, come specificato nell'Allegato 1 alle Note alla presentazione della domanda di contributo.
 2 indicare, con riferimento alle planimetrie allegata alla relazione illustrativa, il codice alla numerazione dell'intervento considerato.
 3 indicare l'ammontare complessivo di ogni investimento, con riferimento ai quadri tecnici economici (TAB 2A-B), alle stime dei costi di intervento (TAB 2C) e delle spese previste (TAB 2D).
 4 indicare per ogni intervento il costo eventuale di finanziamento pubblico locale.
 5 indicare per ogni intervento il costo eventuale di finanziamento pubblico locale non rientrando nelle precedenti tipologie (ad esempio risorse da C.M., C.C., Enti Parco, ecc.)
 6 da intendersi come quota di finanziamento pubblico locale non rientrando nelle precedenti tipologie (ad esempio risorse da C.M., C.C., Enti Parco, ecc.)
 7 indicare per ogni intervento il costo eventuale di finanziamento regionale, nazionale (risorse FAS) e comunitarie (fondi FESR, FEASR e FSE).

