Il Buon Gusto & Pizzò
Ristorante Pizzeria
0161 256380
0161 213108
Via XX Settembre 39 - VERCELLI

LA SESIA

Dal 1871 il giornale di Vercelli, provincia e Lomellina

Redazione, Segreteria, Grafica: Via Q. Sella, 30 - 13100 Vercelli - Direttore responsabile Remo Bassini - Telefono 0161 25.07.48 Fax 21.25.05
Pubblicità': S.P. - Servizi Pubblicitari: - Via Quintino Sella n. 30 - 13100 Vercelli - Tel. 0161 219664 - Fax 0161 69688, info@spvercelli.it

OroCash
Vercelli
Via Trino, 1

Esce Martedì e Venerdì | Venerdì 27 settembre 2013 - Euro 1,30 - Anno 142 - N. 72 | www.lasesia.vercelli.it

Entro 2 mesi a Lozzolo e Borgosesia

Quattro nuovi autovelox sulle strade provinciali

Nell'arco di due mesi saranno attivati quattro nuovi autovelox fissi sulla rete stradale provinciale, nei tratti che, nel Progetto di controllo delle velocità della Provincia di Vercelli, sono ritenuti "più pericolosi ai fini della sicurezza stradale". Le apparecchiature saranno collocate: due nel territorio comunale di Gattinara, lungo la provinciale 142 "Del Biellese", in entrambi i sensi di marcia, al fine di rallentare la velocità nei pressi dell'incrocio del Comune di Lozzolo; e gli altri due sulla provinciale 299 "Di Alagna" nel territorio di Borgosesia, anche qui in entrambi i sensi di marcia. Le apparecchiature saranno indicate da apposita segnaletica verticale e da bande rumorose sull'asfalto.

a pagina 14

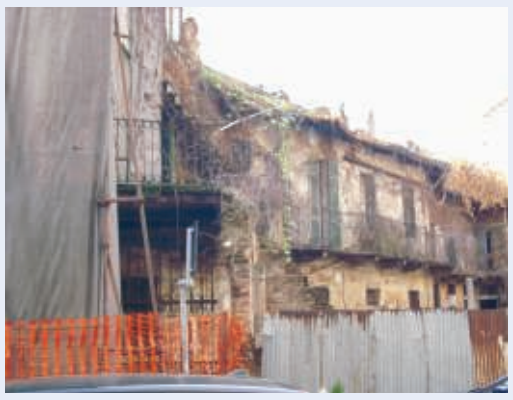

Casa Fantini addio, demolizione al via

a pagina 5

La caserma dovrebbe ospitarla. Se ne parla nel mondo dei costruttori

Esselunga sbarca a Vercelli: alla Garrone

Ci sarebbe una trattativa già in corso con una società cittadina

Esselunga sbarca a Vercelli. Questa frase, negli ultimi due anni, è stata ripetuta più volte. Esselunga compra davanti allo stadio Silvio Piola, diceva qualcuno. Esselunga costruirà vicino al Carrefour, annunciava qualcun altro. Poi sono arrivate le smentite: dal sindaco, Andrea Corsaro, ma anche da chi doveva fare da mediatore nella trattativa. Però, nelle ultime settimane la voce di un arrivo di Esselunga è riemersa: dal mondo sindacale, prima, da alcuni costruttori della città dopo. E le prime, seppur non ufficiali conferme, sarebbero anche arrivate: ci sarebbe una trattativa (l'ennesima?) in corso. Tanto che qualcuno ci ha detto: Esselunga ha già raggiunto un accordo con una società di Vercelli, appena premiata anche a livello europeo, per la realizzazione del progetto. E il grande cantiere riguarderebbe la caserma, tutta o una parte non si è ancora capito, che c'è a porta Milano, dietro al liceo

continua a pagina 16

"La Risaia" capolavoro ritrovato

a pagina 17

Borgo Vercelli: Consiglio "aperto" sulla Tares

a pagina 5

Wi-fi gratuito entro breve: a Trino

a pagina 32

Segnalazioni al comune? Una "app" ed è fatta

a pagina 18

S. Germano: pomeriggio dedicato alla poesia

a pagina 19

Caresana: sacrestano e custode da 65 anni

a pagina 34

Ritardi nella consegna dei moduli con l'acconto della nuova tassa

Tares: altri 15 giorni per pagare

Vercelli proroga la scadenza della prima rata

Qualcuno non ha ricevuto niente. Chi invece, tra lunedì e giovedì si è visto recapitare dal postino la busta contenente il modello per il pagamento della prima rata della Tares per il Comune di Vercelli, si è arrabbiato. E molto anche. Perché ricevere giovedì un mandato di pagamento con scadenza 30 settembre (cioè lunedì) sa di beffa, di code e di scarso rispetto verso i cittadini. «Sono un pensionato da mille euro - commenta un lettore - e, come sanno tutti, la pensione viene accreditata all'inizio del mese. Ora mi arriva così, senza preavviso, questa tassa da pagare entro il 30 settembre. E se non avessi da parte i soldi necessari?».

In Comune assicurano che il pasticcio è colpa delle Poste, in ritardo nella consegna della corrispondenza e, per andare incontro alle esigenze dei cittadini, il sindaco Andrea Corsaro ha inviato giovedì una circolare in cui si dispone che gli acconti possano essere pagati, senza indennità di mora, fino al 15 ottobre. In questo modo tutti i cittadini dovrebbero ricevere gli avvisi di pagamento e avere il tempo di versare quanto dovuto senza sobbarcarsi ore e ore di coda. Quella del 30 settembre, per chi risiede nel Comune di Vercelli, è la prima rata del versamento della Tarsu (che ingloba la vecchia tassa rifiuti e aggiunge alcune altre tasse per i servizi comunali) ed è pari al 50% di quanto veniva pagato nel 2012 come tassa rifiuti. Il saldo è previso a novembre, quando (oltre al 50% rimanente) verrà aggiunta la maggiorazione della tariffa pari a 30 centesimi per metro quadro per il finanziamento dei costi dei servizi indivisibili del Comune: maggiorazione che, per il 2013, andrà interamente versata allo Stato.

fr

I sogni di Renzi nella stagione dei congressi

Venerdì scorso all'assemblea nazionale del Pd, che ha, in qualche modo, individuato la data del congresso e forse un cambio - l'ennesimo - delle regole, sono state affermate delle cose degne di una qualche attenzione. Primo: il solito bizantinismo de "il partito deve essere autonomo rispetto al Governo", ma che significa? Avere le mani libere e ostacolarne o contestarne le scelte? Potersi "vergognare" liberamente del Governo, di cui si è parte integrante e che si guida? Non è forse sacrosanto che un soggetto politico governi in quanto espressione del voto popolare raccolto dai partiti? Si potrebbe fare facile ironia sul 2013, ma il tema è serio. Secondo: il Pd si connotava per indicare nella figura del segretario il candidato Presidente del Consiglio (si ostinano a chiamarlo Premier, quando questi ha

Massimo Iavarone

continua a pagina 8

Scuola: non piace l'orario 8 - 14

a pagina 16

Tre giorni di Jazz Re:Found Festival

Einaudi: biglietti (45€) tutti esauriti

a pagina 46

Ricopre di insulti l'onorevole Buonanno: a processo

Prima disturba (pare) i dipendenti del Comune di Varallo, poi ricopre di insulti l'onorevole e sindaco Gianluca Buonanno. Così finisce denunciato con le accuse di ingiurie a pubblico ufficiale (il sindaco lo è) e interruzione di pubblico di servizio nei confronti dei dipendenti comunali. Ma al processo, probabilmente, se la caverà. Vediamo perchè. Lui è un varallese di 46 anni difeso dall'avvocato Gabriele Costanzo. L'uomo, in perenne difficoltà, nell'agosto del 2010 si era presentato in Comune più volte per chiedere un aiuto economico. A un certo punto Buonanno gli si era parato davanti per chiedergli di farla finita ed era stato "salutato" da una raffica di insulti con tanto di intervento dei carabinieri.

continua a pagina 4

Spaccata al Carrefour: bottino da 80mila euro

a pagina 4

Gerard & Giovanni
Costruzioni
GG
LA QUALITA' A PREZZI MOLTO COMPETITIVI
Fraz. Busonengo
Villarboit Vercelli
Via Casanova, 2
Tel. 340 4821519
PREVENTIVI GRATUITI PRESSO LA VOSTRA SEDE
www.professionisti.it-gerard.chiriches
mail: gerard.chiriches@alice.it

Per gli sportivi (domenica) c'è la corsa contro la violenza sulle donne

Tutto il mondo del riso al grande Expo

Tre giorni fra buona cucina, musica e spettacoli: in pieno centro

Vercelli Riso Expo, ci siamo. La grande manifestazione, voluta fortemente dalla Camera di Commercio, apre oggi (venerdì 27 settembre) le sue porte: e durerà fino a domenica. Tante le iniziative in programma: dagli chef che cucinano in piazza Zumaglini, fino ai comici di Zelig che animeranno la serata in piazza Cavour. Ma c'è anche il convegno con il famoso cuoco di "Cucine da incubo".

alle pagine 21, 22, 23, 24, 25, 26, 27 e 28

SPORT

L'ex Braghin: «Questa Pro può sognare il ritorno in B»

a pagina 36

Intramontabile Giò Pellielo: «Dedicato ai detrattori»

a pagina 40