

Codice A1906A

D.D. 6 dicembre 2021, n. 481

R.D. 1443/1927. Istanza della Società Kec Exploration Pty Ltd di conferimento del Permesso di Ricerca denominato " Galerno" per minerali di nichel, rame, oro, platinoidi e associati. Comuni di Balmuccia, Cervatto, Cravagliana e Vocca (VC). Codice P0055V.



ATTO DD 481/A1906A/2021

DEL 06/12/2021

DETERMINAZIONE DIRIGENZIALE

A19000 - COMPETITIVITA' DEL SISTEMA REGIONALE

A1906A - Polizia mineraria, cave e miniere

OGGETTO: R.D. 1443/1927. Istanza della Società Kec Exploration Pty Ltd di conferimento del Permesso di Ricerca denominato “ Galerno” per minerali di nichel, rame, oro, platinoidi e associati. Comuni di Balmuccia, Cervatto, Cravagliana e Vocca (VC). Codice P0055V.

Visto:

l’istanza ai sensi del R.D. 1443/1927 in data 23 giugno 2021, protocollata al n. 7152/A1906A, con la quale il rappresentante legale della Società KEC EXPLORATION PTY Ltd, con sede legale in St James (Perth, Western Australia), Pitt Street n. 6B, CAP 6012, ha chiesto il conferimento del permesso di ricerca denominato “Galerno” per minerali di nichel, rame, oro, platinoidi e metalli associati, esteso su di un’area di 523 ettari nel territorio dei comuni di Balmuccia, Cervatto, Cravagliana e Vocca, Provincia di Vercelli;

la richiesta presentata il 23 giugno 2021 dal proponente al Ministero della Transizione Ecologica, Direzione Generale per la Crescita Sostenibile e la Qualità dello Sviluppo, Divisione V-Sistemi di Valutazione Ambientale in merito alla necessità di attivazione di una procedura di VIA di competenza statale ai sensi del d.lgs. 152/2006 sul progetto di ricerca denominato “Galerno”;

la nota prot. n. 7727/A1906A del 7 luglio 2021 con la quale il Ministero della Transizione Ecologica, Direzione Generale per la Crescita Sostenibile e la Qualità dello Sviluppo, Divisione V-Sistemi di Valutazione Ambientale ha comunicato che il progetto di ricerca denominato “Galerno”, in base alle caratteristiche e tipologie di ricerche minerarie è escluso dal campo di applicazione della VIA;

la nota prot. n. 9747/1906A del 31 agosto 2021 di avvio del procedimento ai sensi dell’art. 7 della legge n. 241/1990;

esaminata la documentazione allegata all’istanza, in particolare il programma dei lavori di ricerca

consistente in:

- a) riesame e valutazione dei dati desunti da una precedente ricerca;
- b) nuova campagna di campionatura ed analisi, più sistematica ed estesa, centrata su aree più localizzate attorno ai siti che hanno mostrato tenori interessanti;
- c) cartografia geologica e strutturale di dettaglio;
- d) approfondimento dell'indagine geofisica sia con tecniche al suolo che elitrasmportate;
- e) stima delle risorse minerarie.

Preso atto che:

la domanda della Società, il programma di ricerca e il piano topografico, previo avviso sul Bollettino Ufficiale della Regione Piemonte sono stati pubblicati all'Albo Pretorio telematico dei Comuni interessati per 15 giorni consecutivi a decorrere dal 9 settembre 2021;

in data 3 novembre 2021 con nota n. 12361/A1906A è stata convocata la Conferenza di Servizi, prevista dall'art. 5 del citato D.P.R. 382/1994, effettuata in modalità semplificata asincrona, nell'ambito della quale sono stati convocati: l'Amministrazione Provinciale di Vercelli, le Amministrazioni dei Comuni interessati, i Settori regionali Territorio e Paesaggio e Biodiversità e Aree Naturali della Direzione regionale Ambiente, Energia e Territorio. La nota di convocazione ha richiesto la presentazione di pareri e osservazioni sul progetto, anche come referto della pubblicazione all'albo pretorio on line dei Comuni entro il termine del 16 novembre 2021;

in esito alla Conferenza di Servizi il Settore Territorio e Paesaggio con nota n. 12860 del 16 novembre 2021 ha comunicato che verificate la natura e le caratteristiche del progetto non ha competenze in merito, pertanto non sono emersi motivi ostativi all'accoglimento della domanda;

a seguito della pubblicazione della domanda e degli allegati agli albi pretori on line dei comuni interessati non sono pervenute osservazioni o opposizioni al progetto;

tutto ciò premesso, visti gli atti d'ufficio e quanto sopra esposto si ritiene di accogliere l'istanza di conferimento del permesso di ricerca per minerali di nichel, rame, oro, platinoidi e metalli associati, associati denominato "Galerno" per 2 anni, con le seguenti specifiche condizioni:

- considerato che l'art. 7 del R.D. 1443/1927 stabilisce il pagamento del diritto proporzionale alla superficie con cadenza annuale anticipata, il permesso viene conferito per anni 2 (due), a condizione che la sopra citata Società effettui il pagamento dovuto per il primo anno, entro 30 (trenta) giorni dalla data di notifica della presente determinazione dirigenziale. Alla scadenza della prima annualità, il permesso sarà automaticamente prorogato di 1 (uno) ulteriore anno a condizione che l'impresa effettui, entro la scadenza del primo anno, il pagamento dovuto per l'anno successivo;

- al fine di conoscere l'andamento dei lavori di ricerca la Società è tenuta annualmente a inviare al Settore Polizia mineraria, cave e miniere una relazione sull'andamento della ricerca e sui risultati ottenuti;

dato atto che il presente provvedimento non comporta oneri per il bilancio regionale;

attestata la regolarità amministrativa della presente determinazione ai sensi della D.G.R. n. 1-4046 del 17 ottobre 2016, come modificata dalla DGR n. 1-3361 del 14 giugno 2021;

IL DIRIGENTE

Richiamati i seguenti riferimenti normativi:

- il R.D. 1443/1927: "Norme di carattere legislativo per disciplinare la ricerca e la coltivazione delle miniere";
- il D.P.R. 128/1959 sulle "Norme di Polizia delle miniere, cave e torbiere" e s.m.i. introdotte dal D.lgs. 624/1996 di recepimento delle Direttive CEE in materia di sicurezza e igiene dei lavoratori nelle attività estrattive;
- la legge 16 maggio 1970, n. 281 "Provvedimenti finanziari per l'attuazione delle regioni a statuto ordinario";
- la Legge 30 luglio 1990, n. 221 "Nuove Norme per l'attuazione della politica mineraria";
- la Legge 24 dicembre 1993, n. 537, relativa ad interventi correttivi di finanza pubblica;
- il D.P.R. 382/1994 sulla "Disciplina dei procedimenti di conferimento dei permessi di ricerca e di concessioni di coltivazione di giacimenti minerari di interesse nazionale e di interesse locale";
- la Legge 23 dicembre 1994, n. 724, relativa a misure di razionalizzazione della finanza pubblica;
- il D.lgs. 31 marzo 1998, n. 112: "Conferimento di funzioni e compiti amministrativi dello Stato alle Regioni e agli Enti Locali, in attuazione del Capo I della legge 15 marzo 1997, n. 59" e s.m.i.;
- la l.r. 40/1998: "Disposizioni concernenti la compatibilità ambientale e le procedure di valutazione";
- i D.D.P.P.C.M. attuativi del d.lgs. 112/1998 in data 12 ottobre 2000, 13 novembre 2000 e 22 dicembre 2000 con i quali le funzioni amministrative in materia di miniere sono state conferite alle regioni;
- la L.R. 44/2000: "Disposizioni normative per l'attuazione del decreto legislativo 31 marzo 1998, n. 112 Conferimento di funzioni e compiti amministrativi dello Stato alle Regioni ed agli Enti locali, in attuazione del Capo I della legge 15 marzo 1997, n. 59" ;
- la D.G.R. n. 21-27037 del 12 aprile 1999: "L.R. n. 40/98 "Disposizioni concernenti la compatibilità ambientale e le procedure di valutazione": individuazione organo tecnico e prime disposizioni attuative";
- il d.lgs. 152/2006: "Norme in materia ambientale" con le modifiche apportate dal d.lgs. 104/2017;
- il D.lgs. n. 165/2001: "Norme generali sull'ordinamento del lavoro alle dipendenze delle amministrazioni pubbliche";
- il D.lgs. n. 117/2008: "Attuazione della direttiva 2006/21/CE relativa alla gestione dei rifiuti delle industrie estrattive e che modifica la direttiva 2004/35/CE".
- l'art. 17 della l.r. n. 23/2008: "Disciplina dell'organizzazione degli uffici regionali e disposizioni concernenti la dirigenza ed il personale";
- il Piano Triennale di prevenzione della corruzione (PTPC 2021-2023) approvato con DGR n. 1-3082 del 16 aprile 2021.

determina

Per le motivazioni espresse in premessa, che qui sostanzialmente si richiamano integralmente:

1. di conferire alla Società KEC EXPLORATION PTY Ltd, con sede legale in St James (Perth, Western Australia), Pitt Street n. 6B, CAP 6012, il permesso di ricerca per minerali di nichel, rame, oro, platinoidi e metalli associati denominato "Galerno", esteso su di un'area di 523 ettari situata nel territorio dei comuni di Balmuccia, Cervatto, Cravagliana e Vocca, Provincia di Vercelli. Il permesso viene conferito per anni 2 (due), a condizione che detta impresa effettui il pagamento del diritto di cui al punto 4, lettera a) entro 30 giorni dalla data di notifica della presente determinazione per il primo anno. Il conferimento del permesso decorre dalla data di tale pagamento. Alla scadenza della prima annualità, il permesso sarà automaticamente prorogato di 1 (uno) ulteriore anno a condizione che l'impresa effettui, entro la scadenza del primo anno, il pagamento del diritto dovuto per l'anno successivo, nella misura e con le modalità individuate al punto 4, lettera a). La proroga decorrerà dalla data di tale pagamento.

2. L'area del Permesso, entro la quale il titolare potrà eseguire i lavori di ricerca, è estesa su ettari 523 ed è delimitata con linea continua di colore rosso sul piano topografico alla scala 1:25.000, che si allega alla presente Determinazione per farne parte integrante. I vertici sono identificati da una sigla progressiva da V1 a V5 ed hanno le seguenti coordinate (UTM WGS84 Z32N):

vertice: coordinate :

VERTICE V1 Est__433664,706 Nord__5075007,879;

VERTICE V2 Est__434208,854 Nord__5076991,782;

VERTICE V3 Est__435032,420 Nord__5079780,000;

VERTICE V4 Est__435428,062 Nord__5079780,000;

VERTICE V5 Est__435437,938 Nord__5075007,852;

3. Il titolare del Permesso di Ricerca è tenuto ad attuare il progetto di ricerca secondo il progetto allegato alla domanda.

4. Il titolare del Permesso di ricerca è tenuto inoltre a:

a) corrispondere ai sensi dell'art. 7 del R.D. 1443/1927, per il Permesso di Ricerca, il diritto annuo anticipato, pari a 3,97 euro per ettaro, per un importo complessivo di € 2076,31 (duemilasettantasei/31) euro, mediante versamento con l'applicativo PiemontePay.

Il pagamento del diritto dovuto per l'anno seguente, di importo pari a quello del primo anno (€ 2076,31), dovrà essere versato entro la scadenza dell'anno stesso.

I pagamenti saranno introitati, rispettivamente, sul capitolo 31710 del bilancio 2021 della Regione Piemonte (accertamento n. 2021/406) e sul corrispondente capitolo del bilancio 2022;

b) inviare, ogni 12 mesi, al Settore regionale Polizia mineraria, cave e miniere una relazione sull'andamento della ricerca e sui risultati ottenuti;

c) fornire ai Funzionari del Settore regionale Polizia mineraria, cave e miniere tutti i mezzi necessari per visitare i luoghi di lavoro e comunicare agli stessi funzionari i dati statistici e le informazioni che venissero richieste;

d) provvedere al riassetto ambientale delle aree oggetto di ricerca mineraria prima della scadenza del Permesso di Ricerca, come previsto dall'art. 9 della Legge n. 221/1990 citata nelle premesse.

Qualora in sede operativa risultasse necessario modificare sostanzialmente il progetto il proponente è tenuto a richiedere all'Autorità competente l'avvio di una nuova procedura di VIA ai sensi del d.lgs. 152/2006.

La presente determinazione sarà inviata alla Società richiedente e ai soggetti interessati.

Avverso il presente atto è ammesso ricorso straordinario al Capo dello Stato ovvero ricorso giurisdizionale innanzi al TAR rispettivamente entro 120 o 60 giorni dalla data di comunicazione o

piena conoscenza del provvedimento amministrativo, ovvero l'azione innanzi al Giudice Ordinario, per tutelare un diritto soggettivo, entro il termine di prescrizione previsto dal Codice Civile.

La presente determinazione sarà pubblicata sul Bollettino Ufficiale della Regione Piemonte ai sensi dell'art. 61 dello Statuto e dell'art. 5 della l.r. 22/2010, nonché ai sensi dell'art. 40 del d.lgs. 33/2013 nel sito istituzionale dell'ente, nella sezione Amministrazione trasparente.

IL DIRIGENTE (A1906A - Polizia mineraria, cave e miniere)
Firmato digitalmente da Edoardo Guerrini

Si dichiara che sono parte integrante del presente provvedimento gli allegati riportati a seguire ¹, archiviati come file separati dal testo del provvedimento sopra riportato:

1. piano_topografico.pdf

Allegato



¹ L'impronta degli allegati rappresentata nel timbro digitale QRCode in elenco è quella dei file pre-esistenti alla firma digitale con cui è stato adottato il provvedimento

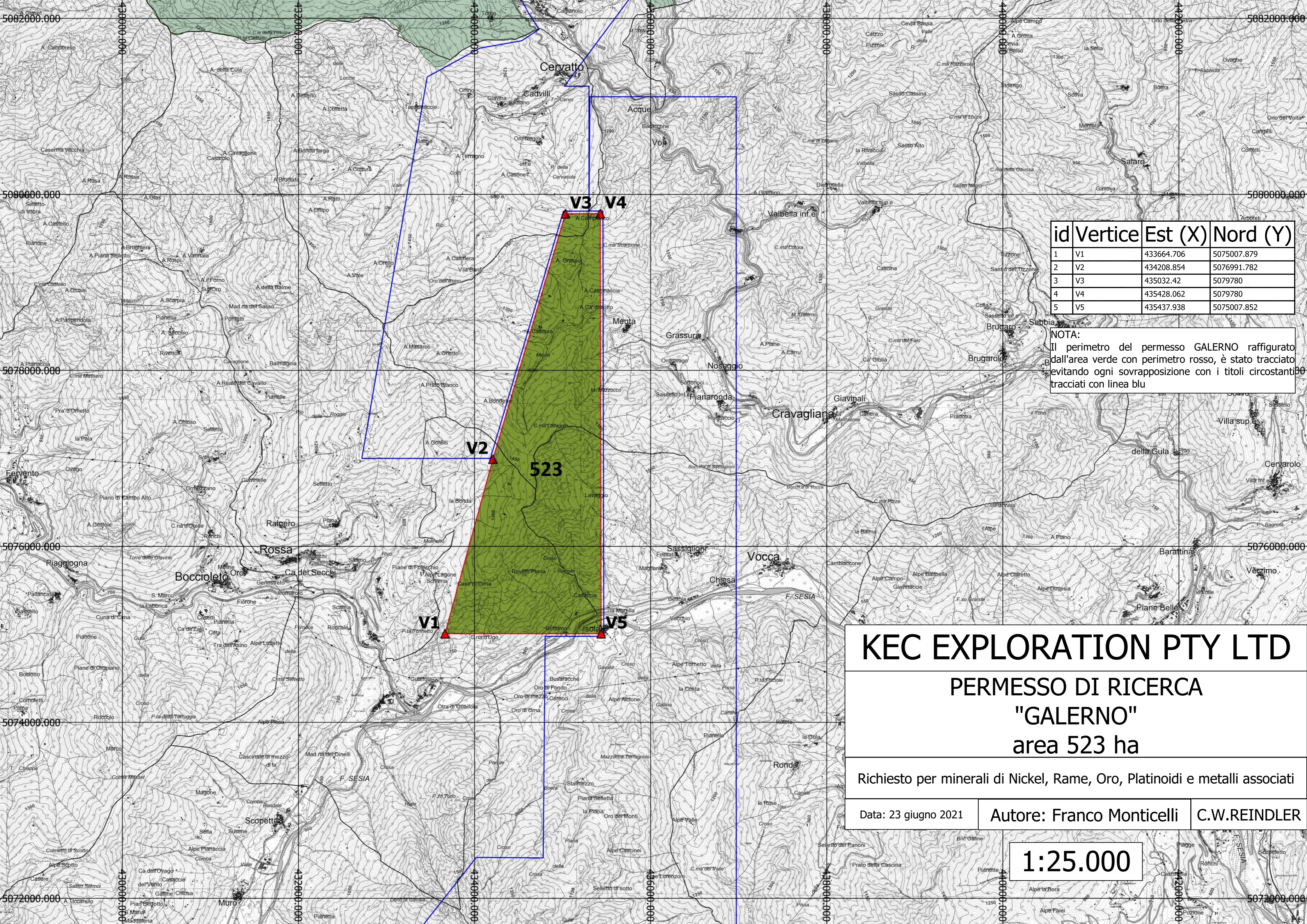

id	Vertice	Est (X)	Nord (Y)
1	V1	433664.706	5075007.879
2	V2	434208.854	5076991.782
3	V3	435032.42	5079780
4	V4	435428.062	5079780
5	V5	435437.938	5075007.852

NOTA:
 Il perimetro del permesso GALERNO raffigurato dall'area verde con perimetro rosso, è stato tracciato evitando ogni sovrapposizione con i titoli circostanti tracciati con linea blu

KEC EXPLORATION PTY LTD

PERMESSO DI RICERCA "GALERNO" area 523 ha

Richiesto per minerali di Nickel, Rame, Oro, Platinoidi e metalli associati

Data: 23 giugno 2021

Autore: Franco Monticelli

C.W.REINDLER

1:25.000