

Codice A1817B

D.D. 23 gennaio 2020, n. 23

**Nulla osta ai soli fini idraulici per rinnovo concessione demaniale inerente occupazione area con immobile sul Lago Maggiore in Comune di Lesa (NO) interessante l'area censita al N.C.T. map. 986/parte del Fg. 13 (C.E.U. mapp. 635 sub. 3 del Fg. 13). Richiedente: Sig. Korfias Michele.**



**ATTO N. DD-A18 23**

**DEL 23/01/2020**

**DETERMINAZIONE DIRIGENZIALE**

**A1800A - OPERE PUBBLICHE, DIFESA DEL SUOLO, PROTEZIONE CIVILE,  
TRASPORTI E LOGISTICA**

**A1817B - Tecnico regionale - Novara e Verbania**

**OGGETTO:** Nulla osta ai soli fini idraulici per rinnovo concessione demaniale inerente occupazione area con immobile sul Lago Maggiore in Comune di Lesa (NO) interessante l'area censita al N.C.T. map. 986/parte del Fg. 13 (C.E.U. mapp. 635 sub. 3 del Fg. 13). Richiedente: Sig. Korfias Michele.

In data 19/12/2019 con PEC nota protocollo n° 9229 (prot. di ricevimento n. 61094/A1817A del 19/12/2019) il Sig. Korfias Michele, ha presentato, tramite l'Unione di Comuni Collinari del Vergante – Gestione Associata Basso Lago Maggiore, al Settore Tecnico Regionale Novara e Verbania la richiesta per il rilascio del parere di competenza consistente nel nulla osta ai soli fini idraulici per rinnovo concessione demaniale inerente occupazione area con immobile sul Lago Maggiore in Comune di Lesa (NO) interessante l'area censita al N.C.T. map. 986/parte del Fg. 13 (C.E.U. mapp. 635 sub. 3 del Fg. 13).

All'istanza sono allegati i files degli elaborati grafici a firma del Geom. M R. Guarnori in base ai quali è individuata l'occupazione delle aree.

A seguito del sopralluogo e dall'esame degli elaborati presentati, il mantenimento dell'occupazione delle aree in argomento è ritenuta ammissibile nel rispetto del buon regime idraulico.

Attestata la regolarità amministrativa del presente provvedimento ai sensi della D.G.R. n. 1-4046 del 17/10/2016.

Tutto ciò premesso,

NULLA avendo da eccepire per quanto di competenza, circa la compatibilità delle opere con il buon regime idraulico delle acque del Lago Maggiore;

Richiamati i seguenti riferimenti normativi:

- Vista la L.R. 23/2008;
- vista la D.G.R. n° 24-24228 del 24/03/98;
- visto il T.U. sulle opere idrauliche approvato con R.D. n. 523/1904;
- visto l'artt. 86 e 89 del D.lgs. n. 112/98;
- visto l'art. 59 della L.R. n. 44/2000;
- viste le LL.RR. n. 20/2002 e n. 12/2004;
- visto il Regolamento Regionale n. 14/r del 06/12/04 e s.m.i.;

*determina*

che nulla osta ai soli fini idraulici, per quanto di competenza, affinché al Sig. Korfias Michele possa essere rilasciata l'autorizzazione per rinnovo concessione demaniale inerente occupazione area con immobile sul Lago Maggiore in Comune di Lesa (NO) interessante l'area censita al N.C.T. map. 986/parte del Fg. 13 (C.E.U. mapp. 635 sub. 3 del Fg. 13).

L'occupazione dovrà essere nella posizione e secondo le modalità indicate ed illustrate nei files allegati all'istanza in questione che, debitamente contro-firmati digitalmente dal Responsabile di questo Settore, vengono restituiti al richiedente subordinatamente all'osservanza delle seguenti condizioni:

1. le opere dovranno essere mantenute in rapporto principalmente al buon regime idraulico delle acque del Lago interessato restando a carico del richiedente ogni responsabilità di legge, nei riguardi di terzi, per eventuali danni che potrebbero derivare dal mantenimento delle opere stesse;
2. il richiedente è direttamente responsabile verso terzi di ogni danno cagionato alle persone e alla proprietà, tenendo sollevata ed indenne l'Amministrazione Regionale da ogni ricorso o pretesa di chi si ritenesse danneggiato dall'esercizio della presente nulla osta;
3. il nulla osta si intende accordato con l'esclusione di ogni responsabilità dell'Amministrazione in ordine alla stabilità dei manufatti (caso di danneggiamento o crollo) anche in relazione al variabile regime idraulico delle acque del lago, nonchè in presenza di eventuali variazioni di profilo di fondo, in quanto resta l'obbligo del soggetto autorizzato di mantenere inalterata nel tempo la zona d'imposta del manufatto mediante realizzazione di quelle opere che saranno necessarie (sempre previo nulla osta ai fini idraulici di questo Settore);
4. il presente provvedimento, che si intende rilasciato senza alcun pregiudizio per i diritti di terzi, potrà essere sempre revocato, sospeso o modificato in tutto o in parte per ragioni idrauliche di pubblico interesse senza diritto di indennizzi;
5. restano espressamente salvi i diritti spettanti al Consorzio del Ticino costituito con R.D.L. 14.06.1928, n. 1595 per la costituzione, la manutenzione e l'esercizio dell'Opera regolatrice dell'invaso del Lago Maggiore. In particolare il presente nulla osta è subordinato, per quanto riguarda il livello dell'acqua del Lago, ai limiti di escursione che il Consorzio del Ticino deve osservare in virtù delle norme dettate dal R.D.L. 14.06.1928, n. 1595 e successive disposizioni nonché a quei nuovi livelli che eventualmente venissero stabiliti in seguito anche d'intesa con il Governo Svizzero;

Il soggetto autorizzato dovrà acquisire il provvedimento concessorio al fine di regolarizzare amministrativamente e fiscalmente la propria posizione per l'occupazione di sedimenti del demanio pubblico conseguente all'occupazione di che trattasi.

Il soggetto autorizzato dovrà ottenere ogni eventuale altra autorizzazione necessaria secondo le vigenti leggi in materia (concessione edilizia, autorizzazioni di cui al D.Lgs. n. 42/2004 - vincolo paesaggistico -, alla L.R. n. 45/1989 - vincolo idrogeologico -, ecc.) e del Comitato Italo-Svizzero.

La presente determinazione sarà pubblicata sul Bollettino Ufficiale della Regione Piemonte ai sensi dell'art. 61 dello Statuto e dell'art. 5 della L.R. 22/2010.

Si dà atto che il procedimento è stato chiuso nei termini previsti.

Avverso la presente determinazione è ammesso ricorso entro il termine di 60 giorni innanzi al Tribunale Superiore delle Acque oppure al Tribunale Regionale delle Acque con sede a Torino, secondo le rispettive competenze.

*Il funzionario estensore:*

*Ing. F. Campagnoni*

IL DIRIGENTE (A1817B - Tecnico regionale - Novara e Verbania)

Fto Mauro Spano'

Allegato

Strada Statale n° 33 "Del Sempione"

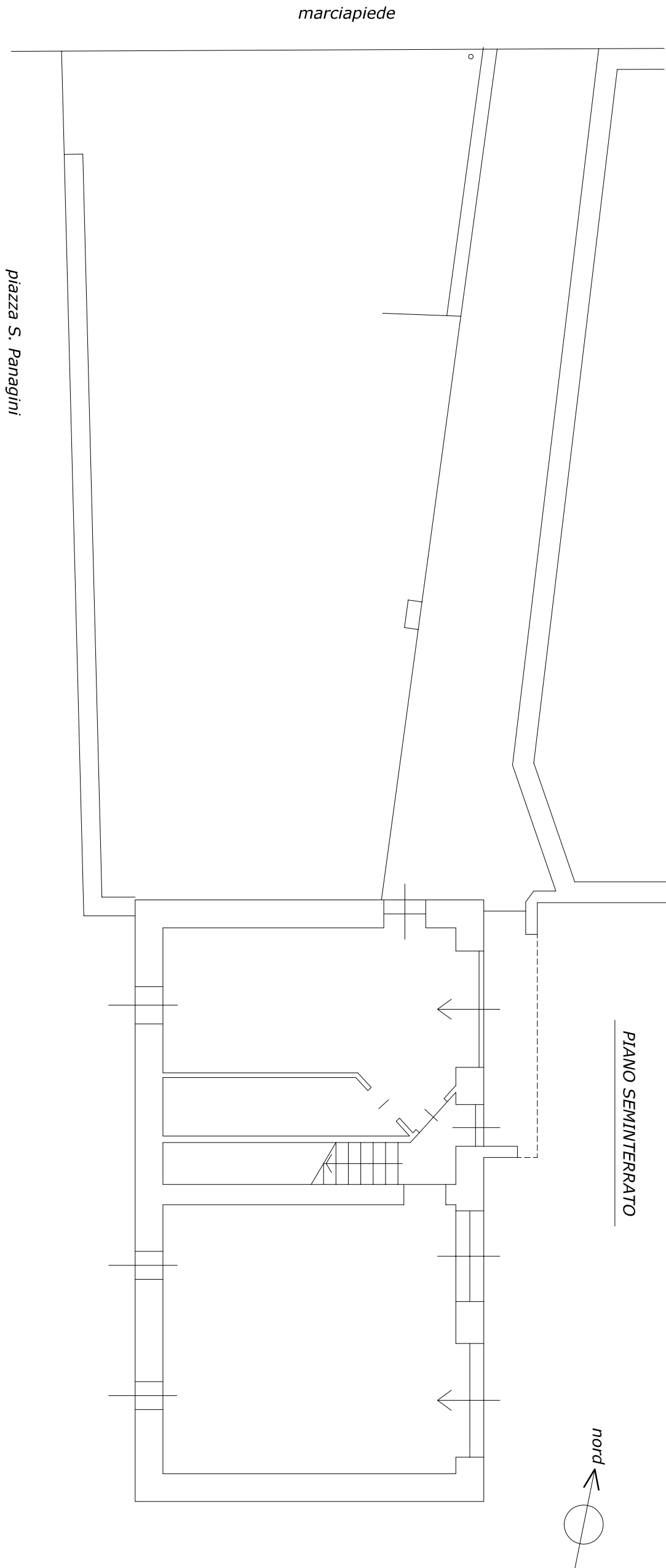

PIANO SEMINTERRATO



PIANO TERRENO

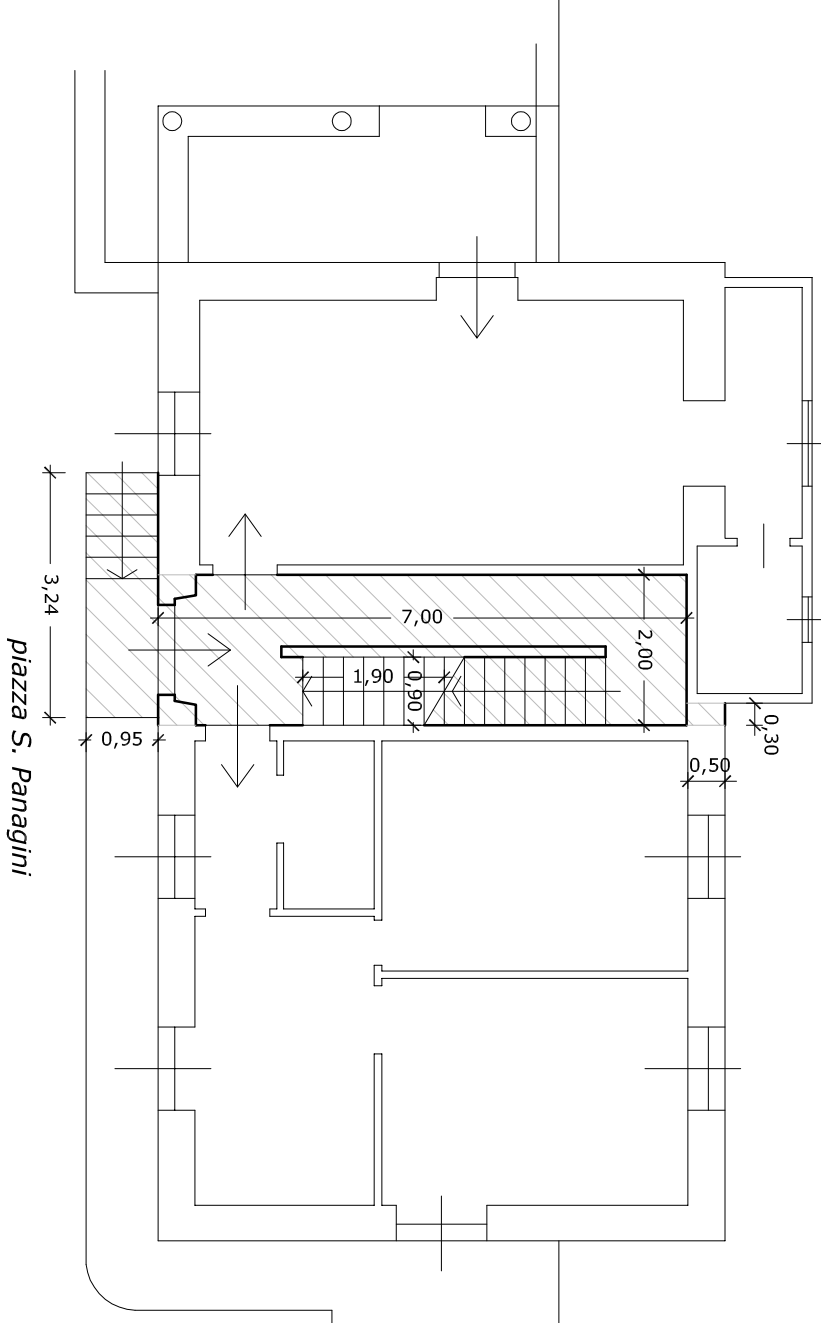

PIANO PRIMO

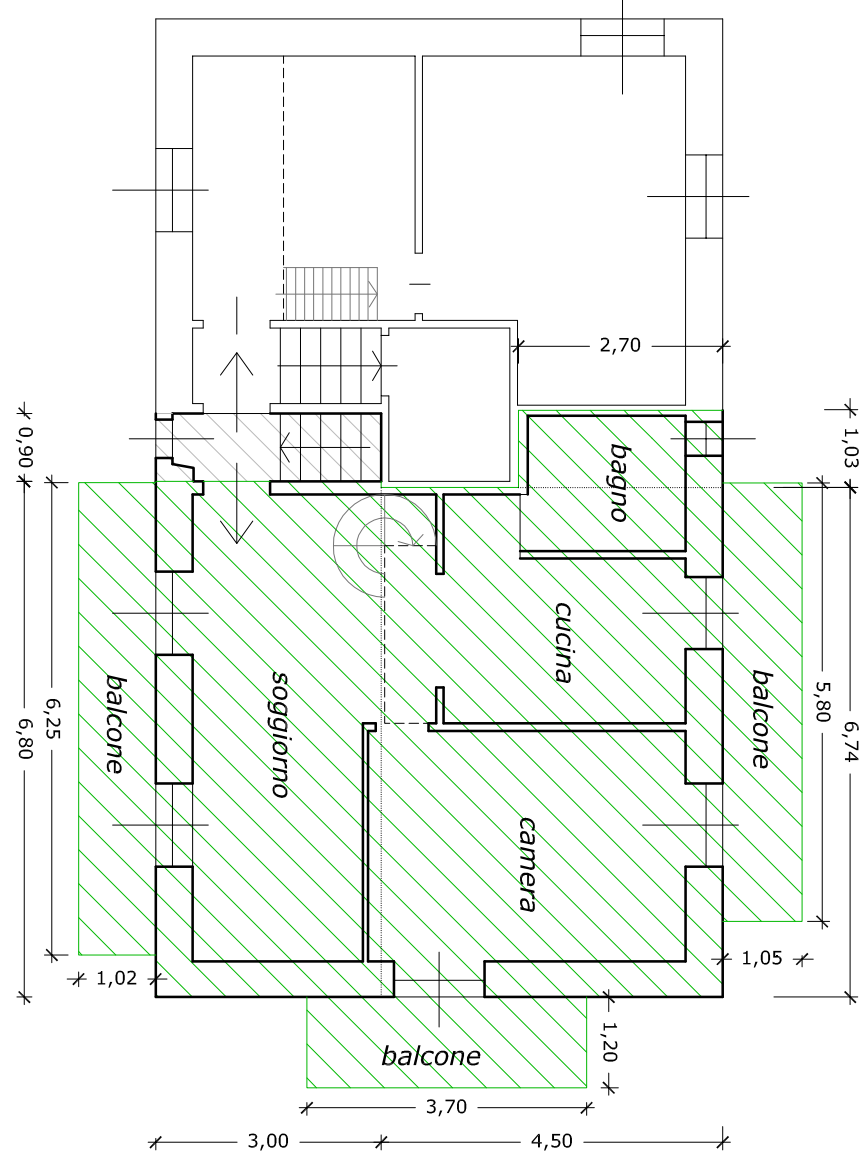

PIANO SECONDO

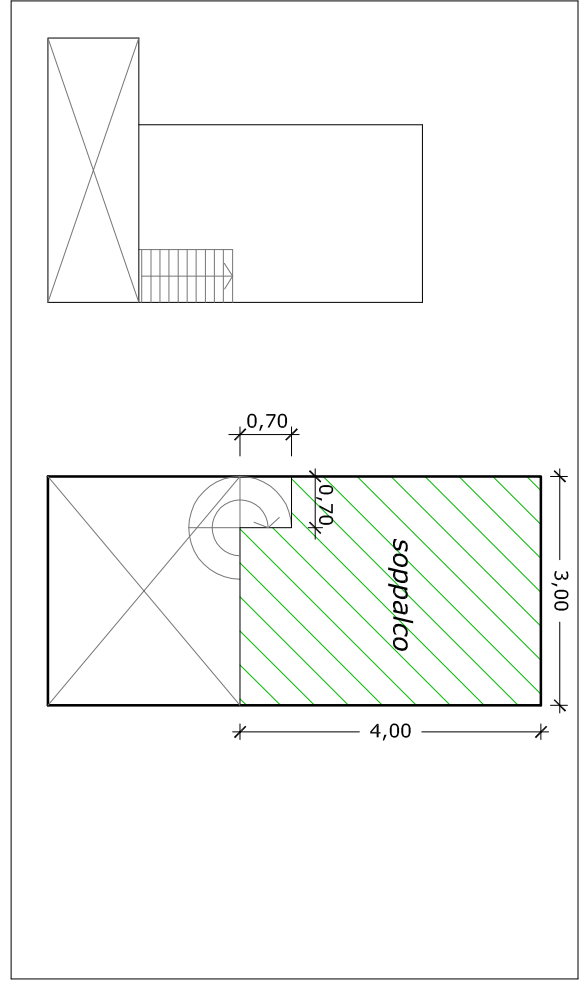

CONTEGGI SUPERFICI

KORFIAS MICHELE

PIANO PRIMO

abitazione (6,80x3,00)+(6,74x4,50)+(1,03x2,70) ..... = mq. 53,51  
 balconi (6,25x1,02)+(3,70x1,20)+(6,74x1,05) ..... = mq. 17,90

PIANO SECONDO

soppalco (3,00x4,00)-(0,70x0,70) ..... = mq. 11,51

PARTI COMUNI

PIANO TERRENO

scala e ingresso (0,95x3,24)+(2,00x7,00)+(0,30x0,50)-(1,90x0,90) = mq. 15,52

PIANO PRIMO

scala (0,90x3,00) ..... = mq. 2,70

**studio tecnico associato**  
 del geometri manlio guarnori maura barbarigo  
 28040 - Iesa via sempione, 110 tel. 0322-7331

richiedente	data	aggiornamenti
KORFIAS MICHELE	24.10.2019	1
INDIZIO	scala	2
LESIA FRAZIONE SOLCIO - PIAZZA S. PENAGINI	1:100	3
OGGETTO	protocollo	4
GRAFICO ILLUSTRATIVO CONCESSIONE DEMANIALE	4226 / 66	

Il presente disegno è posto sotto la tutela della legge - l'esecutore si impegna al rispetto dell'esclusiva - e fatto divieto di riproduzione e di consegna a terzi