

Deliberazione della Giunta Regionale 29 ottobre 2019, n. 25-459

Approvazione dello schema di Accordo tra la Regione Piemonte e la Provincia di Asti ai sensi degli artt. 10 (comma 1), 13 e 14 della L.R. n. 23 del 29.10.2015.

A relazione dell'Assessore Tronzano:

Premesso che:

l'art. 1 della L. n. 56/2014 dispone:

al comma 89, che lo Stato e le Regioni procedano all'attribuzione e al riordino delle funzioni provinciali diverse da quelle fondamentali di cui all'art. 1, comma 85 della stessa legge;

al comma 92 che, con decreto del Presidente del Consiglio dei Ministri, su proposta del Ministro dell'Interno e del Ministro per gli Affari Regionali, di concerto con i Ministri per la semplificazione e la Pubblica Amministrazione e dell'Economia e delle Finanze, vengano stabiliti, previa intesa in sede di Conferenza unificata, i criteri generali per l'individuazione dei beni e delle risorse finanziarie, umane, strumentali e organizzative connesse all'esercizio delle funzioni trasferite, ai sensi dei commi da 85 a 97, dalle province agli enti subentranti;

al comma 96, lett. b) che il trasferimento della proprietà dei beni mobili e immobili è esente da oneri fiscali.

gli artt. 4 e 5 del d.p.c.m. del 26 settembre 2014 disciplinano, rispettivamente, i criteri generali per l'individuazione delle risorse umane da trasferire agli Enti subentranti nell'esercizio delle funzioni provinciali riallocate e i criteri metodologici per il trasferimento dei beni e delle risorse strumentali e organizzative connessi all'esercizio delle funzioni trasferite;

- la L.R. n. 23/2015 prevede:

all'art. 10 (*Accordi per il trasferimento delle risorse*), comma 1 che *“Nel rispetto di quanto stabilito dal decreto del Presidente del Consiglio dei Ministri 26 settembre 2014, il trasferimento delle risorse umane, finanziarie, strumentali ed organizzative, nonché dei rapporti attivi e passivi connessi all'esercizio delle funzioni oggetto di riordino è disciplinato da specifici accordi”*;

all'art. 13 (*Beni, risorse strumentali e organizzative, rapporti attivi e passivi e procedimenti in corso*), comma 1 che: *“I beni, le risorse strumentali e organizzative e i rapporti attivi e passivi connessi all'esercizio delle funzioni da trasferire sono individuati nell'ambito degli accordi di cui all'articolo 10”*;

all'art. 14 (*Razionalizzazione del patrimonio delle province*) comma 1 che: *“In considerazione del fatto che la Regione possiede più sedi regionali dislocate al di fuori del capoluogo regionale e tenuto conto di quanto previsto dall'articolo 8 della presente legge, la Regione e le province, entro sei mesi dall'entrata in vigore della presente legge, predispongono un piano di razionalizzazione e successiva risoluzione dei contratti di locazione e dismissione degli immobili.”*;

l'art. 2.2, comma 5 dell'Accordo Quadro, approvato con D.G.R. n. 1-2405 del 16.11.2015 ex art. 10, comma 2 della L.R. n. 23/2015, dispone che: *“il personale trasferito in Regione continua ad operare nella sede dell'Ente di provenienza con la dotazione strumentale in esercizio fino alla definizione dei rapporti tra l'Ente e la regione in sede di stipulazione degli accordi con le singole*

Province/Città Metropolitana sul trasferimento dei beni e delle risorse strumentali, salvo diverse valutazioni economiche-organizzative;

l'art. 3 (Disposizioni inerenti i beni, le risorse strumentali e organizzative (artt. 13 e 14, l.r. 23/2015) dell'accordo in applicazione dell'art. 10, commi 1 e 6, della L.R. n. 23/2015, approvato con D.G.R. n. 1-2692 del 23.12.2015, dispone, fra l'altro, che: "Il personale trasferito in Regione continua ad operare nella sede dell'ente di provenienza con la dotazione strumentale in esercizio fino alla definizione dei rapporti tra l'ente e la Regione in sede di stipulazione di specifici accordi, ai sensi dell'art. 10 della L.R. n. 23/2015, con le singole Province/Città metropolitana sul trasferimento dei beni mobili e immobili e delle risorse strumentali dell'ente di provenienza, nel rispetto della L. 56/2014 e degli artt. 4-5 del d.p.c.m. del 26 settembre 2014.

In considerazione di diverse valutazioni economiche-organizzative connesse all'eccessiva onerosità dei pesi e delle spese inerenti tali beni o all'esigenza di razionalizzazione delle sedi regionali, finalizzata principalmente alla contrazione delle spese di gestione, resta salva la facoltà per la Regione di rinuncia al trasferimento e all'uso dei beni immobili nei quali opera il personale trasferito dalla Provincia/Città metropolitana, qualora risulti possibile dar corso all'allocazione del suddetto personale presso altre idonee sedi regionali in proprietà o in uso."

Considerato che:

la Regione Piemonte con D.G.R. n. 37-5377 del 21.02.2013, in attuazione di quanto disposto dal D.L. n. 95 del 6 luglio 2012, convertito, con modificazioni, dalla legge 7 agosto 2012 n. 135 nonché dall'art. 22 della L.R. n. 16/2012, relativamente ai temi della razionalizzazione del patrimonio pubblico e della riduzione dei costi per locazioni passive, ha disposto:

di ottimizzare e razionalizzare gli spazi destinati alle attività di ufficio avendo a riferimento il parametro medio commerciale lordo di 20-25 metri quadri per addetto;

di razionalizzare gli spazi destinati all'archiviazione della documentazione cartacea attraverso lo sviluppo delle attività di "versamento" della documentazione nell'archivio di deposito preceduto da opportune operazioni di scarto, in base agli indirizzi stabiliti dal piano di conservazione della documentazione di competenza;

lo sviluppo di collaborazioni istituzionali con altre pubbliche amministrazioni per l'acquisizione in disponibilità di locali delle medesime a vario titolo posseduti;

contestualmente la citata D.G.R. n. 37-5377 del 21.02.2013 ha disposto circa la progressiva riduzione del costo complessivo dei contratti di locazione passiva per immobili destinati a sedi periferiche degli uffici regionali attraverso la ricerca di soluzioni contrattuali e organizzative meno onerose per l'Amministrazione regionale, dando corso allo sviluppo di azioni e interventi per la razionalizzazione degli spazi destinati ad uffici, magazzini ed autorimesse con progressiva riduzione della spesa per fitti passivi a seguito della dismissione di diversi immobili in locazione passiva inerenti sedi regionali ubicate nelle diverse province e città del territorio piemontese.

Valutato che, nel caso di specie delle funzioni non fondamentali ex lege riallocate alla Regione dalla Provincia di Asti, ai fini del contenimento dei costi di funzionamento, delle spese di promozione istituzionale, dei costi di logistica e di manutenzione ordinaria e straordinaria, risulti più economico per la Regione assumere in comodato/concessione dalla Provincia taluni locali di proprietà della Provincia di Asti in Asti, piazza Alfieri n. 33, di cui agli Allegati 1A, 1B e 1C allo schema di Accordo allegato alla presente deliberazione, necessari alla riallocazione del personale trasferito, ubicato presso altro immobile in Asti già in locazione passiva alla Provincia.

Ritenuto, pertanto, necessario definire i contenuti dell'Accordo da stipularsi con la Provincia di Asti per dare corso all'attuazione degli artt. 10 (comma 1), 13 e 14 della L.R. n. 23 del 29.10.2015 e dell'art. 2.2, comma 5 dell'Accordo quadro, approvato con D.G.R. n. 1-2405 del 16.11.2015 ex art. 10, comma 2 della L.R. n. 23/2015, in coerenza con gli indirizzi sopra riportati e nel rispetto di quanto previsto dall'art. 3 dell'Accordo, approvato con D.G.R. n. 1-2692 del 23.12.2015, in applicazione dell'art. 10, commi 1 e 6, della L.R. n. 23/2015.

Osservato che la Provincia di Asti mette a disposizione della Regione in comodato/concessione d'uso gratuito i locali della sede provinciale di Piazza Alfieri 33, piano terreno su due livelli e piano ammezzato, come individuati nei citati Allegato 1A, 1B e 1C allo schema di Accordo allegato al presente provvedimento, per la riallocazione di n. 31 dipendenti adibiti alla funzione Agricoltura trasferita ai sensi della L.R. n. 23/2015, attualmente ubicati nei locali di Piazza S. Martino, 11 in Asti, già in locazione passiva alla Provincia e per i quali la Regione, in forza del verbale di conciliazione giudiziale sottoscritto in data 19.07.2018 tra la Regione Piemonte, la Provincia di Asti e la proprietà, Istituto Diocesano per il sostentamento del clero di Asti, corrisponde a quest'ultimo l'indennità di occupazione a far data dal 1 gennaio 2017, con l'obbligo di rilascio dei locali entro il 31.12.2019.

Preso atto che:

la Provincia di Asti concede alla Regione Piemonte, per i suddetti locali, l'autorizzazione alla realizzazione degli interventi di manutenzione e adeguamento idonei ad assicurare lo svolgimento dell'attività lavorativa in condizioni di sicurezza e salubrità e che la Provincia di Asti si è resa disponibile alla consegna anticipata alla Regione dei locali stessi, nelle more della sottoscrizione del contratto di comodato/concessione, per consentire la tempestiva realizzazione dei menzionati interventi;

per parte dei locali di cui agli allegati 1B e 1C allo schema di Accordo, concessi in comodato d'uso gratuito alla Regione e non soggetti al trasferimento di cui alla L.R. n. 23/2015, necessari a ospitare dieci postazioni lavorative della funzione Agricoltura (eccedenti quelle presenti in piazza Alfieri all'1.01.2016) e i relativi archivi, Regione e Provincia, decorsi cinque anni dalla sottoscrizione dell'Accordo e comunque non prima del periodo di ammortamento dei costi che saranno sostenuti dalla Regione per gli interventi da realizzare nei locali concessi in comodato/concessione, procederanno a una verifica del permanere delle esigenze di utilizzo e di risparmio connesse all'uso degli stessi, ai fini di un'eventuale revisione dell'Accordo a decorrere dal primo gennaio dell'anno successivo, nel comune interesse di ottimizzare la spesa pubblica;

la Regione Piemonte, a fronte di quanto sopra, rinuncia al trasferimento, previsto in conseguenza della riallocazione delle funzioni ai sensi del combinato disposto dei commi 92 e 96 comma 1, lett. b della L. n. 56/2014 e degli artt. 10, comma 1, e 13 della L.R. n. 23/2015, della proprietà dei locali di cui agli allegati 1A, 1B e 1C allo schema di Accordo, strumentali all'esercizio delle funzioni trasferite. Tale rinuncia è sottoposta a condizione risolutiva nel caso in cui venga meno il comodato/concessione degli spazi di cui agli allegati 1A, 1B e 1C in permanenza dell'esercizio da parte della Regione delle funzioni trasferite. Per le sei postazioni che saranno collocate al piano ammezzato verrà valutata da parte della Regione la possibilità di un'eventuale ricollocazione al termine dei cinque anni dalla sottoscrizione dell'Accordo e comunque non prima del periodo di ammortamento dei costi sostenuti dalla stessa;

con la sottoscrizione dell'Accordo la Regione s'impegna a compartecipare finanziariamente, nei limiti dei millesimi di propria competenza, agli oneri di progettazione ed esecuzione dei lavori per la messa in sicurezza dell'immobile, sulla base di necessità condivise;

con la sottoscrizione dell'Accordo la Regione Piemonte conferma la rinuncia all'uso della Palazzina di Corso Palestro attribuito dalla Provincia con DCP 27 del 28/04/2016, per la dislocazione del Servizio Agricoltura. Il suddetto immobile ritorna pertanto in piena disponibilità della Provincia di Asti.

Preso atto altresì che:

la Regione Piemonte rimborserà alla Provincia di Asti, previa rendicontazione, mediante utilizzo dei fondi impegnati (impegno n. 4653/2016 disposto sul capitolo 149828/2016 e impegno n. 4138/2019 disposto sul capitolo 149827/2019) e stanziati sul capitolo 149828/2019 e da impegnare con apposito provvedimento dirigenziale prima della sottoscrizione dell'Accordo allegato, le spese di funzionamento per il personale adibito alle funzioni riallocate, ai sensi dell'art. 8 della L.R. n. 23/2015, sostenute a far data dal 1 gennaio 2016 e sino alla data di trasferimento dei dipendenti nei locali di Piazza Alfieri, comprensive dell'indennità di occupazione dei locali di piazza San Martino n. 11 in Asti, di cui all'art. 5 dello schema di Accordo allegato al presente provvedimento, dalla Provincia corrisposta per l'anno 2016 nell'importo di euro 40.000,00;

le suddette spese di funzionamento sono presuntivamente stimabili negli importi massimi di euro 130.930,89 per il 2016, di euro 100.455,63 per il 2017, di euro 88.500,00 per il 2018 e di euro 50.000,00 per il 2019 e che dall'importo complessivamente dovuto verrà detratta la somma di euro 103.319,07 già liquidata alla Provincia quale anticipo delle spese di funzionamento per il 2016, cui va sommato l'importo di euro 1.675,85, pari al 50% a carico della Provincia della spesa di euro 3.351,70 per i costi di trasloco del personale, comprensivi dell'archivio corrente e dei beni strumentali in dotazione a ciascuno, già sostenuta dalla Regione, quota non richiesta a rimborso alla Provincia ma scomputata dall'anticipo alla medesima dovuto e corrisposto per i costi di funzionamento relativi al 2016;

in considerazione della dichiarata impossibilità della Provincia di Asti di movimentare e gestire l'archivio di deposito della funzione Agricoltura per mancanza di risorse finanziarie e di spazi attrezzati, la Regione Piemonte, al fine di garantire un'omogenea conservazione dei documenti, accetta la movimentazione, la presa in carico dello stesso, anche antecedente al 31/12/2015 e la conservazione presso locali di propria competenza, con l'onere a carico della Provincia di compartecipazione al canone di locazione per un importo annuo di euro 1.972,59 calcolato in base ai metri quadrati occupati;

il costo di inscatolamento e trasferimento presso gli archivi regionali della documentazione d'archivio di deposito di competenza provinciale, quantificato in un importo di euro 1.100,00 o.f.i., sarà anch'esso scomputato dall'importo complessivo delle spese di funzionamento;

la Regione sosterrà i costi di trasloco presso i locali di piazza Alfieri del personale, comprensivi dell'archivio corrente e dei beni strumentali in dotazione a ciascuno, quantificati in un importo massimo presuntivamente stimato di € 8.000,00, già impegnati sul capitolo 131340/2019 (impegno n. 562/2019), costi che verranno scomputati per il 50% dai rimborsi da effettuare a favore della Provincia, nei limiti della spesa effettivamente sostenuta;

la somma dovuta a rimborso dalla Provincia per le spese di trasloco e da scomputarsi dalle spese di funzionamento, per la quota alla medesima ascrivibile, presuntivamente stimata in euro 4.000,00, sarà accertata sul capitolo 34655/2019 con apposito atto dirigenziale prima della sottoscrizione dell'Accordo, come pure sarà accertato sullo stesso capitolo 34655/2019 l'importo, pari ad euro 1.100,00 o.f.i. dalla medesima dovuto a rimborso e da scomputarsi dalle spese di funzionamento, per l'inscatolamento e il trasferimento presso gli archivi regionali della documentazione d'archivio di deposito di competenza provinciale. L'importo annuo di euro 1.972,59 dovuto dalla Provincia

per la compartecipazione al canone di locazione degli archivi regionali sarà accertato sul capitolo 34655 con provvedimenti in gestione dei vigenti bilanci ;

al fine si attuare un'azione sinergica e risolutiva del trasferimento degli uffici di Piazza San Martino la Regione si impegna a liberare completamente da mobili, archivi, computer, etc, i locali (uffici, archivi, locali di deposito etc), procedendo allo smaltimento dei mobili e delle attrezzature obsolete e di quant'altro presente nel suddetto stabile. Resta a carico della Provincia di Asti lo svuotamento del locale ubicato al piano -1, di Piazza San Martino, già occupato dai dipendenti della funzione Caccia e Pesca collocati presso gli uffici della Provincia in Piazza Alfieri 33, locale dove sono tuttora presenti materiali di deposito;

a fronte della rinuncia all'addebito alla Provincia di una quota dell'indennità di occupazione dei locali di piazza San Martino, già utilizzati dal Servizio Caccia e Pesca, e di una quota dei costi di svuotamento dei locali di Piazza San Martino, la Provincia non addebiterà alla Regione la quota delle spese di funzionamento dei locali del Palazzo di Piazza Alfieri già in uso alla Formazione per il periodo in cui i locali stessi non sono stati utilizzati dalla Regione;

la Regione sosterrà i costi degli interventi di manutenzione e adeguamento idonei ad assicurare lo svolgimento dell'attività lavorativa in condizioni di sicurezza e salubrità di cui all'art. 5 dello schema di Accordo allegato, quantificati in un importo complessivo presuntivo di euro 126.024,07 oltre I.V.A., con i fondi già impegnati (impegni n. 12/2019 e n. 4188/2019 disposti sul capitolo 129879/2019 e impegno n. 4294/2019 disposto sul capitolo 211331/2019 del bilancio regionale), di cui euro 123.275,57 o.f.i. per interventi edili ed euro 30.473,79 o.f.i. per interventi impiantistici;

saranno altresì a carico della Regione i costi telematici connessi al trasferimento del personale, quantificati in un importo presuntivo di euro 4.880,00 o.f.i. già impegnati sul capitolo 135124/2019 (impegno n. 2667/2019);

le spese di gestione che risulteranno dovute alla Provincia, sulla base dei millesimi ascrivibili alla Regione e quelle che saranno direttamente sostenute dalla Regione medesima, per il periodo successivo al trasferimento dei dipendenti nei locali di piazza Alfieri n. 33, stimate in un importo presuntivo annuo di euro 10.000,00 per i servizi comuni, di euro 15.000,00 per l'utenza elettrica, di euro 3.000,00 per l'acqua, di euro 30.000,00 per il riscaldamento, di euro 10.000,00 per le pulizie e di euro 9.000,00 per le manutenzioni impiantistiche, importi tutti al netto dell'I.V.A., trovano copertura nei fondi stanziati nell'ambito della Missione 01 Programmi 0105 e 0106 sulle annualità 2019, 2020 e 2021 dei capitoli di spesa 132352, 132350, 132745, 131230 e 211331 del bilancio regionale 2019-2021, mentre le spese di gestione relative ai periodi successivi troveranno copertura con le risorse dei vigenti bilanci. Con appositi atti aggiuntivi dei Settori competenti la nuova sede di cui al presente provvedimento verrà inserita all'interno dei singoli contratti vigenti di cui ai citati capitoli.

Ritenuto di approvare lo schema di Accordo tra la Regione Piemonte e la Provincia di Asti, allegato alla presente deliberazione per farne parte integrante e sostanziale, per l'attuazione degli artt. 10 (comma 1), 13 e 14 della L.R. n. 23 del 29.10.2015, dell'art. 2.2, comma 5 dell'Accordo Quadro, approvato con D.G.R. n. 1-2405 del 16.11.2015 ex art. 10, comma 2 della L.R. n. 23/2015 e dell'art. 3 dell'accordo in applicazione dell'art. 10, commi 1 e 6, della L.R. n. 23/2015, approvato con D.G.R. n. 1-2692 del 23.12.2015.

Dato atto che si procederà con il prelievo dal fondo di riserva per le spese obbligatorie delle eventuali somme occorrenti all'integrazione degli stanziamenti dei suddetti capitoli che si rendessero necessarie per far fronte a spese non prevedibili all'atto della sottoscrizione dell'Accordo.

Ritenuto di incaricare il Direttore della Direzione Risorse Finanziarie e Patrimonio della sottoscrizione dell'Accordo con la Provincia di Asti, autorizzandolo ad apportare eventuali modifiche di carattere non sostanziale che si rendessero necessarie.

Ritenuto di autorizzare la presa in consegna anticipata da parte della Regione dei suddetti locali di piazza Alfieri 33 per la realizzazione degli interventi di manutenzione e adeguamento di cui in narrativa.

Ritenuto di disporre la conferma delle sole disposizioni della D.G.R. n. 6-3234 del 9.05.2016 non incompatibili con il presente provvedimento.

Attestata la regolarità amministrativa del presente provvedimento, ai sensi della D.G.R. n. 1-4046 del 17.10.2016.

Tutto ciò premesso.

Visti

la legge 7.4.2014, n. 56 (*Disposizioni sulle città metropolitane, sulle province, sulle unioni e fusioni di comuni*);

il decreto del Presidente del Consiglio dei Ministri 26 settembre 2014 (*Criteri per l'individuazione dei beni e delle risorse finanziarie, umane, strumentali ed organizzative connesse all'esercizio delle funzioni provinciali*);

la L.R. 29.10.2015, n. 23 "Riordino delle funzioni amministrative conferite alle Province in attuazione della Legge 7 aprile 2014, n. 56 (Disposizioni sulle città metropolitane, sulle province, sulle unioni e fusioni di comuni)";

l'Accordo quadro, ai sensi dell'art. 10, comma 2 della L.R. n. 23 del 29.10.2015, approvato con D.G.R. n. 1-2405 del 16.11.2015, sottoscritto tra il Presidente della Regione Piemonte, i Presidenti delle Province piemontesi e il Sindaco della Città Metropolitana di Torino;

l'accordo in applicazione dell'art. 10, commi 1 e 6, della L.R. n. 23/2015, approvato con D.G.R. n. 1-2692 del 23.12.2015.

La Giunta Regionale a voti unanimi resi nelle forme di legge,

d e l i b e r a

- di approvare lo schema di Accordo tra la Regione Piemonte e la Provincia di Asti, allegato alla presente deliberazione per farne parte integrante e sostanziale, per l'attuazione degli artt. 10 (comma 1), 13 e 14 della L.R. n. 23 del 29.10.2015, dell'art. 2.2, comma 5 dell'Accordo Quadro, approvato con D.G.R. n. 1-2405 del 16.11.2015 ex art. 10, comma 2 della L.R. n. 23/2015 e dell'art. 3 dell'accordo in applicazione dell'art. 10, commi 1 e 6, della L.R. n. 23/2015, approvato con D.G.R. n. 1-2692 del 23.12.2015;

- di incaricare il Direttore della Direzione Risorse Finanziarie e Patrimonio della sottoscrizione dell'Accordo con la Provincia di Asti, autorizzandolo ad apportare eventuali modifiche di carattere non sostanziale che si rendessero necessarie;

- di prendere atto che:

la Regione Piemonte rimborserà alla Provincia di Asti, previa rendicontazione, mediante utilizzo dei fondi impegnati (impegno n. 4653/2016 disposto sul capitolo 149828/2016 e impegno n. 4138/2019 disposto sul capitolo 149827/2019) e stanziati sul capitolo 149828/2019 e da impegnare con apposito provvedimento dirigenziale prima della sottoscrizione dell'Accordo, le spese di funzionamento per il personale adibito alle funzioni riallocate, ai sensi dell'art. 8 della L.R. n. 23/2015, sostenute a far data dal 1 gennaio 2016 e sino alla data di trasferimento dei dipendenti nei

locali di piazza Alfieri, comprensive dell'indennità di occupazione dei locali di piazza San Martino n. 11 in Asti, di cui all'art. 5 dello schema di Accordo allegato al presente provvedimento, dalla Provincia corrisposta per l'anno 2016 nell'importo di euro 40.000,00;

le suddette spese di funzionamento sono presuntivamente stimabili negli importi massimi di euro 130.930,89 per il 2016, di euro 100.455,63 per il 2017, di euro 88.500,00 per il 2018 e di euro 50.000,00 per il 2019 e che dall'importo complessivamente dovuto verrà detratta la somma di euro 103.319,07 già liquidata alla Provincia quale anticipo delle spese di funzionamento per il 2016, cui va sommato l'importo di euro 1.675,85, pari al 50% a carico della Provincia della spesa di euro 3.351,70 per i costi di trasloco del personale, comprensivi dell'archivio corrente e dei beni strumentali in dotazione a ciascuno, già sostenuta dalla Regione, quota non richiesta a rimborso alla Provincia ma scomputata dall'anticipo alla medesima dovuto e corrisposto per i costi di funzionamento relativi al 2016;

in considerazione della dichiarata impossibilità della Provincia di Asti di movimentare e gestire l'archivio di deposito della funzione Agricoltura per mancanza di risorse finanziarie e di spazi attrezzati, la Regione Piemonte, al fine di garantire un'omogenea conservazione dei documenti, accetta la movimentazione, la presa in carico dello stesso, anche antecedente al 31/12/2015 e la conservazione presso locali di propria competenza, con l'onere a carico della Provincia di compartecipazione al canone di locazione per un importo annuo di euro 1.972,59 calcolato in base ai metri quadrati occupati;

il costo di inscatolamento e trasferimento presso gli archivi regionali della documentazione d'archivio di deposito di competenza provinciale, quantificato in un importo di euro 1.100,00 o.f.i., sarà anch'esso scomputato dall'importo complessivo delle spese di funzionamento;

la Regione sosterrà i costi di trasloco del personale, comprensivi dell'archivio corrente e dei beni strumentali in dotazione a ciascuno, presso i locali di piazza Alfieri, quantificati in un importo massimo presuntivamente stimato di euro 8.000,00, già impegnati sul capitolo 131340/2019 (impegno n. 562/2019), costi che verranno scomputati per il 50% dai rimborsi da effettuare a favore della Provincia, nei limiti della spesa effettivamente sostenuta;

la somma dovuta a rimborso dalla Provincia per le spese di trasloco e da scomputarsi dalle spese di funzionamento, per la quota alla medesima ascrivibile, presuntivamente stimata in euro 4.000,00, sarà accertata sul capitolo 34655/2019 con apposito atto dirigenziale prima della sottoscrizione dell'Accordo, come pure sarà accertato sullo stesso capitolo 34655/2019 l'importo, pari ad euro 1.100,00 o.f.i. dalla medesima dovuto a rimborso e da scomputarsi dalle spese di funzionamento, per l'inscatolamento e il trasferimento presso gli archivi regionali della documentazione d'archivio di deposito di competenza provinciale;

l'importo annuo di euro 1.972,59 dovuto dalla Provincia per la compartecipazione al canone di locazione degli archivi regionali sarà accertato sul capitolo 34655 con provvedimenti in gestione dei vigenti bilanci;

a fronte della rinuncia all'addebito alla Provincia di una quota dell'indennità di occupazione dei locali di piazza San Martino, già utilizzati dal Servizio Caccia e Pesca, e di una quota dei costi di svuotamento dei locali di Piazza San Martino, la Provincia non addebiterà alla Regione la quota delle spese di funzionamento dei locali del Palazzo di Piazza Alfieri già in uso alla Formazione per il periodo in cui i locali stessi non sono stati utilizzati dalla Regione;

la Regione sosterrà i costi degli interventi di manutenzione e adeguamento idonei ad assicurare lo svolgimento dell'attività lavorativa in condizioni di sicurezza e salubrità di cui all'art. 5 dello schema di Accordo allegato, quantificati in un importo complessivo presuntivo di euro 126.024,07 oltre I.V.A., con i fondi già impegnati (impegni n. 12/2019 e n. 4188/2019 disposti sul capitolo 129879/2019 e impegno n. 4294/2019 disposto sul capitolo 211331/2019 del bilancio regionale), di cui euro 123.275,57 o.f.i. per interventi edili ed euro 30.473,79 o.f.i. per interventi impiantistici;

saranno altresì a carico della Regione i costi telematici connessi al trasferimento del personale, quantificati in un importo presuntivo di euro 4.880,00 o.f.i., già impegnati sul capitolo 135124/2019 (impegno n. 2667/2019);

con la sottoscrizione dell'Accordo la Regione s'impegna a compartecipare finanziariamente, nei limiti dei millesimi di propria competenza, agli oneri di progettazione ed esecuzione dei lavori per la messa in sicurezza dell'immobile, sulla base di necessità condivise;

le spese di gestione che risulteranno dovute alla Provincia, sulla base dei millesimi ascrivibili alla Regione e quelle che saranno direttamente sostenute dalla Regione medesima, per il periodo successivo al trasferimento dei dipendenti nei locali di piazza Alfieri n. 33, stimate in un importo presuntivo annuo di euro 10.000,00 per i servizi comuni, di euro 15.000,00 per l'utenza elettrica, di euro 3.000,00 per l'acqua, di euro 30.000,00 per il riscaldamento, di euro 10.000,00 per le pulizie e di euro 9.000,00 per le manutenzioni impiantistiche, importi tutti al netto dell'I.V.A., trovano copertura nei fondi stanziati nell'ambito della Missione 01 Programmi 0105 e 0106 sulle annualità 2019, 2020 e 2021 dei capitoli di spesa 132352, 132350, 132745, 131230 e 211331 del bilancio regionale 2019-2021, mentre le spese di gestione relative ai periodi successivi troveranno copertura con le risorse dei vigenti bilanci. Con appositi atti aggiuntivi dei Settori competenti la nuova sede di cui al presente provvedimento verrà inserita all'interno dei singoli contratti vigenti di cui ai citati capitoli;

la Provincia di Asti concede alla Regione Piemonte, per i locali di cui in premessa, l'autorizzazione alla realizzazione degli interventi di manutenzione e adeguamento idonei ad assicurare lo svolgimento dell'attività lavorativa in condizioni di sicurezza e salubrità e a tal fine si è resa disponibile alla consegna anticipata alla Regione dei locali stessi, nelle more della sottoscrizione del contratto di comodato/concessione, per consentire la tempestiva realizzazione dei menzionati interventi;

- di autorizzare la presa in consegna anticipata da parte della Regione dei suddetti locali di piazza Alfieri 33 per la realizzazione dei citati interventi di manutenzione e adeguamento;

- di dare atto che si procederà con il prelievo dal fondo di riserva per le spese obbligatorie delle eventuali somme occorrenti all'integrazione degli stanziamenti dei suddetti capitoli che si rendessero necessarie per far fronte a spese non prevedibili all'atto della sottoscrizione dell'Accordo;

di disporre la conferma delle sole disposizioni della D.G.R. n. 6-3234 del 9.05.2016 non incompatibili con il presente provvedimento.

La presente deliberazione sarà pubblicata sul Bollettino Ufficiale della Regione Piemonte ai sensi dell'art. 61 dello Statuto e dell'art. 5 della legge regionale n. 22/2010, nonché sul sito istituzionale dell'Ente nella Sezione "Amministrazione Trasparente", ai sensi dell'art. 23, comma 1 lettera d) del D.Lgs. n. 33/2013.

(omissis)

Allegato

ACCORDO
TRA REGIONE PIEMONTE E PROVINCIA DI ASTI
AI SENSI DEGLI ARTT. 10 (COMMA 1),
13 E 14 DELLA L.R. N. 23 DEL 29.10.2015

TRA

la **Regione Piemonte**, C.F. 80087670016, rappresentata dal _____, nato a _____ in data _____, domiciliato per la carica presso la Regione Piemonte in Torino Piazza Castello 165, autorizzato alla sottoscrizione del presente atto con D.G.R. n. _____ del _____;

E

la **Provincia di ASTI**, C.F. _____, rappresentata dal _____, nato a _____ in data _____, domiciliato per la carica presso la Provincia di _____ via _____, autorizzato alla sottoscrizione del presente atto con _____ n. _____ del _____;

PREMESSE

Visti

- la Legge 7 aprile 2014, n. 56 (*Disposizioni sulle città metropolitane, sulle province, sulle unioni e fusioni di comuni*);
- il Decreto del Presidente del Consiglio dei Ministri 26 settembre 2014 (*Criteri per l'individuazione dei beni e delle risorse finanziarie, umane, strumentali ed organizzative connesse all'esercizio delle funzioni provinciali*);
- la L.R. 29.10.2015, n. 23/2015 "*Riordino delle funzioni amministrative conferite alle Province in attuazione della Legge 7 aprile 2014, n. 56 (Disposizioni sulle città metropolitane, sulle province, sulle unioni e fusioni di comuni)*" entrata in vigore in pari data;
- l'Accordo quadro, ai sensi dell'art. 10, comma 2 della L.R. n. 23 del 29.10.2015, approvato con D.G.R. n. 1-2405 del 16.11.2015, sottoscritto tra il Presidente della Regione Piemonte, i Presidenti delle Province piemontesi e il Sindaco della Città Metropolitana di Torino;

Visti in particolare:

- l'art. 1 della L. n. 56/2014 che dispone:
 - al comma 89, che lo Stato e le Regioni procedano all'attribuzione e al riordino delle funzioni provinciali diverse da quelle fondamentali di cui all'art. 1, comma 85 della stessa legge;
 - al comma 92 che, con decreto del Presidente del Consiglio dei Ministri, su proposta del Ministro dell'Interno e del Ministro per gli Affari Regionali, di concerto con i Ministri per la semplificazione e la Pubblica Amministrazione e dell'Economia e delle Finanze, vengano stabiliti, previa intesa in sede di Conferenza unificata, i criteri generali per l'individuazione dei beni e delle risorse finanziarie, umane, strumentali e organizzative connesse all'esercizio delle funzioni trasferite, ai sensi dei commi da 85 a 97, dalle province agli enti subentranti;
 - al comma 96, lett. b) che il trasferimento della proprietà dei beni mobili e immobili è esente da oneri fiscali.

- gli artt. 4 e 5 del d.p.c.m. del 26 settembre 2014 che disciplinano, rispettivamente, i criteri generali per l'individuazione delle risorse umane da trasferire agli Enti subentranti nell'esercizio delle funzioni provinciali riallocate ed i criteri metodologici per il trasferimento dei beni e delle risorse strumentali ed organizzative connessi all'esercizio delle funzioni trasferite;
- la L.R. n. 23/2015 che prevede:
 - all'art. 10 (*Accordi per il trasferimento delle risorse*), comma 1 che: *“Nel rispetto di quanto stabilito dal decreto del Presidente del Consiglio dei Ministri 26 settembre 2014, il trasferimento delle risorse umane, finanziarie, strumentali ed organizzative, nonché dei rapporti attivi e passivi connessi all'esercizio delle funzioni oggetto di riordino é disciplinato da specifici accordi”;*
 - all'art. 13 (*Beni, risorse strumentali e organizzative, rapporti attivi e passivi e procedimenti in corso*), comma 1 che: *“I beni, le risorse strumentali e organizzative e i rapporti attivi e passivi connessi all'esercizio delle funzioni da trasferire sono individuati nell'ambito degli accordi di cui all'articolo 10”;*
 - all'art. 14 (*Razionalizzazione del patrimonio delle province*) comma 1 che: *“In considerazione del fatto che la Regione possiede più sedi regionali dislocate al di fuori del capoluogo regionale e tenuto conto di quanto previsto dall'articolo 8 della presente legge, la Regione e le province, entro sei mesi dall'entrata in vigore della presente legge, predispongono un piano di razionalizzazione e successiva risoluzione dei contratti di locazione e dismissione degli immobili.”;*
- l'art. 2.2, comma 5 dell'Accordo Quadro, approvato con D.G.R. n. 1-2405 del 16.11.2015 ex art. 10, comma 2 della L.R. n. 23/2015, che dispone che: *“il personale trasferito in Regione continua ad operare nella sede dell'Ente di provenienza con la dotazione strumentale in esercizio fino alla definizione dei rapporti tra l'Ente e la regione in sede di stipulazione degli accordi con le singole Province/Città Metropolitana sul trasferimento dei beni e delle risorse strumentali, salvo diverse valutazioni economiche-organizzative;*
- l'art. 3 (*Disposizioni inerenti i beni, le risorse strumentali e organizzative (artt. 13 e 14, l.r. 23/2015)*) dell'accordo in applicazione dell'art. 10, commi 1 e 6, della L.R. n. 23/2015, approvato con D.G.R. n. 1-2692 del 23.12.2015, che dispone, fra l'altro, che: *“Il personale trasferito in Regione continua ad operare nella sede dell'ente di provenienza con la dotazione strumentale in esercizio fino alla definizione dei rapporti tra l'ente e la Regione in sede di stipulazione di specifici accordi, ai sensi dell'art. 10 della L.R. n. 23/2015, con le singole Province/Città metropolitana sul trasferimento dei beni mobili e immobili e delle risorse strumentali dell'ente di provenienza, nel rispetto della L. 56/2014 e degli artt. 4-5 del d.p.c.m. del 26 settembre 2014. In considerazione di diverse valutazioni economiche-organizzative connesse all'eccessiva onerosità dei pesi e delle spese inerenti tali beni o all'esigenza di razionalizzazione delle sedi regionali, finalizzata principalmente alla contrazione delle spese di gestione, resta salva la facoltà per la Regione di rinuncia al trasferimento e all'uso dei beni immobili nei quali opera il personale trasferito dalla Provincia/Città metropolitana, qualora risulti possibile dar corso all'allocazione del suddetto personale presso altre idonee sedi regionali in proprietà o in uso.”.*

Considerato che:

- la Regione Piemonte con D.G.R. n. 37-5377 del 21.02.2013, in attuazione di quanto disposto dal D.L. n. 95 del 6 luglio 2012, convertito, con modificazioni, dalla legge 7 agosto 2012 n. 135 nonché dall'art. 22 della L.R. n. 16/2012, relativamente ai temi della razionalizzazione del patrimonio pubblico e della riduzione dei costi per locazioni passive, ha disposto:
 - di ottimizzare e razionalizzare gli spazi destinati alle attività di ufficio avendo a riferimento il parametro medio commerciale lordo di 20-25 metri quadri per addetto;
 - di razionalizzare gli spazi destinati all'archiviazione della documentazione cartacea attraverso lo sviluppo delle attività di "versamento" della documentazione nell'archivio di deposito preceduto da opportune operazioni di scarto, in base agli indirizzi stabiliti dal piano di conservazione della documentazione di competenza;
 - lo sviluppo di collaborazioni istituzionali con altre pubbliche amministrazioni per l'acquisizione in disponibilità di locali delle medesime a vario titolo posseduti.
- contestualmente la citata D.G.R. n. 37-5377 del 21.02.2013 ha disposto circa la progressiva riduzione del costo complessivo dei contratti di locazione passiva per immobili destinati a sedi periferiche degli uffici regionali attraverso la ricerca di soluzioni contrattuali e organizzative meno onerose per l'Amministrazione regionale, dando corso allo sviluppo di azioni ed interventi per la razionalizzazione degli spazi destinati ad uffici, magazzini ed autorimesse con progressiva riduzione della spesa per fitti passivi a seguito della dismissione di diversi immobili in locazione passiva inerenti sedi regionali ubicate nelle diverse province e città del territorio piemontese;
- la Provincia di Asti con DCP 27 del 28/04/2016 ha approvato, ai sensi dell'art. 14 della L.R. 23/2015, il Piano di razionalizzazione degli spazi;

Tutto ciò premesso e considerato,

SI STABILISCE E SI CONVIENE QUANTO SEGUE:

Articolo 1 - Premesse

Le premesse e gli allegati formano parte integrante e sostanziale del presente Accordo. I soggetti sottoscrittori operano secondo il principio di efficienza ed economicità per la razionalizzazione del patrimonio immobiliare adibito ad uffici degli stessi nella Provincia di ASTI nonché dei beni mobili necessari per lo svolgimento delle funzioni.

Articolo 2 - Finalità ed oggetto

Al fine di assicurare l'ottimale esercizio delle funzioni trasferite alla Regione stessa sul territorio della Provincia di ASTI, in attuazione della L. n. 56/2014 e della L.R. n. 23/2015, il presente Accordo si riferisce ai beni e alle risorse da trasferire dalla Provincia di ASTI alla Regione Piemonte, così come risultanti dalla mappatura effettuata dalla Provincia ai sensi dell'art. 2 comma 2 del D.P.C.M. del 26 settembre 2014 e trasmessa alla Regione Piemonte e all'Osservatorio regionale.

Costituisce oggetto del presente Accordo l'individuazione dei beni strumentali all'esercizio delle funzioni trasferite alla Regione Piemonte in osservanza dei criteri di cui all'articolo 5 del d.p.c.m. 26 settembre 2014 e nel rispetto delle norme statali in materia.

Articolo 3 - Principio di leale collaborazione

Gli enti sottoscrittori si impegnano a dare attuazione al presente Accordo con spirito di leale collaborazione tesa al raggiungimento degli obiettivi comuni di contenimento delle spese attraverso una costruttiva ricerca dell'interesse pubblico generale che conduca a soluzioni che realizzino il necessario bilanciamento degli interessi coinvolti.

Articolo 4 - Obiettivi

Il presente Accordo si propone i seguenti obiettivi:

- a) razionalizzare le sedi adibite ad ufficio pubblico anche attraverso la condivisione delle stesse nel territorio della Provincia di Asti ai fini del contenimento della spesa pubblica;
- b) ridurre i costi di funzionamento connessi all'attuazione della riforma di cui alla legge n. 56/2014;
- c) garantire ai cittadini una miglior fruizione dei servizi resi dalle Pubbliche Amministrazioni coinvolte.

Articolo 5 - Impegni reciproci connessi all'attuazione dell'Accordo

Le Parti concordano di razionalizzare le sedi adibite a uso ufficio sul territorio della Provincia di Asti al fine del contenimento dei costi di funzionamento e dei costi di manutenzione ordinaria e straordinaria.

In particolare:

- la Regione Piemonte si impegna ad effettuare le verifiche su tutte le rendicontazioni presentate dalla Provincia di Asti e a procedere con la liquidazione delle spese di funzionamento entro il 31.12.2019;
- la Provincia di Asti mette a disposizione della Regione in comodato/concessione d'uso gratuito i locali della sede provinciale di Piazza Alfieri 33, piano terreno su due livelli e piano ammezzato, come individuati negli allegati 1A, 1B e 1C al presente Accordo, per la riallocazione di n. 31 dipendenti adibiti alla funzione Agricoltura trasferita ai sensi della L.R. n. 23/2015 attualmente ubicati nei locali di Piazza S. Martino n. 11 in Asti, già in locazione passiva alla Provincia, per i quali la Regione, in forza del verbale di conciliazione giudiziale sottoscritto in data 19.07.2018 tra la Regione Piemonte, la Provincia di Asti e la proprietà, Istituto Diocesano per il sostentamento del clero di Asti, corrisponde a quest'ultimo l'indennità di occupazione a far data dal 1 gennaio 2017, con l'obbligo di rilascio dei locali entro il 31.12.2019;
- la Provincia di Asti concede alla Regione Piemonte, sui locali individuati negli allegati 1A, 1B e 1C al presente Accordo, l'autorizzazione alla realizzazione degli interventi di manutenzione e adeguamento, idonei ad assicurare lo svolgimento dell'attività lavorativa in condizioni di sicurezza e salubrità. A tal fine la Provincia di Asti consegna in via anticipata, nelle more della sottoscrizione del contratto di comodato/concessione, i suddetti locali alla Regione Piemonte per consentire la tempestiva realizzazione dei menzionati interventi;
- la Regione prende atto delle condizioni di sicurezza del Palazzo provinciale al momento della stipula d'Accordo e si impegna a compartecipare finanziariamente, nei limiti dei millesimi di propria competenza, agli oneri di progettazione ed esecuzione dei lavori per la messa in sicurezza dell'immobile, sulla base di necessità condivise;

- la Regione Piemonte ha provveduto alla ricollocazione di n. 20 unità, di personale appartenenti a diverse funzioni trasferite da piazza Alfieri 33 presso la propria sede di Corso Dante n. 163 ad Asti;
- i locali del piano ammezzato e del piano interrato necessari ad allocare le 10 postazioni della funzione agricoltura ed i relativi archivi (eccedenti quelle presenti in piazza Alfieri al 1.01.2016 e trasferite in corso Dante 163), non rientrano nella disponibilità della Regione ai sensi dell'art. 10 e 13 della L.R. 23/2015, disposti dai commi 92 e 96 della L. n.56/2014, ma sono concessi dalla Provincia in comodato d'uso gratuito per la durata di anni cinque, periodo ritenuto dalle parti congruo per l'ammortamento dei costi che sostenuti dalla Regione per gli interventi di manutenzione straordinaria, quantificati in euro 66.918,15 (Allegato 2);
- la Provincia di Asti si impegna a concedere, previa prenotazione e verificata la disponibilità, l'uso della sala riunioni del palazzo provinciale di Piazza Alfieri, sita al piano ammezzato.
- la Regione Piemonte, preso atto della dichiarata impossibilità della Provincia di Asti di movimentare e gestire l'archivio di deposito della funzione Agricoltura per mancanza di risorse finanziarie e per mancanza di spazi attrezzati, al fine di garantire un'omogenea conservazione dei documenti, accetta la movimentazione, la presa in carico dello stesso, anche antecedente al 31/12/2015, e la conservazione presso locali di propria competenza con onere a carico della Provincia di Asti, come dettagliato al successivo art. 7;
- la Regione Piemonte, a fronte di quanto sopra, rinuncia al trasferimento, previsto in conseguenza della riallocazione delle funzioni ai sensi del combinato disposto dei commi 92 e 96 comma 1, lett. b della L. n. 56/2014 e degli artt. 10, comma 1, e 13 della L.R. n. 23/2015, della proprietà dei locali di cui agli allegati 1A, 1B e 1C, strumentali all'esercizio delle funzioni trasferite. Tale rinuncia è sottoposta a condizione risolutiva nel caso in cui venga meno il comodato/concessione degli spazi di cui agli allegati 1A, 1B e 1C in permanenza dell'esercizio da parte della Regione delle funzioni trasferite. Per le sei postazioni che saranno collocate al piano ammezzato, ricomprese nelle venti unità, verrà valutata, da parte della Regione, la possibilità di un'eventuale ricollocazione al termine dei cinque anni dalla sottoscrizione dell'Accordo e comunque non prima del periodo di ammortamento dei costi sostenuti dalla stessa;
- per i soli locali di cui agli allegati 1B e 1 C (piano ammezzato e seminterrato), al presente Accordo, concessi in comodato d'uso e non soggetti al trasferimento di cui alla L.R. 23/2015 in quanto necessari ad ospitare le 10 postazioni eccedenti, le Parti concordano che, decorsi cinque anni dalla sottoscrizione dell'Accordo stesso e comunque non prima del periodo di ammortamento dei costi che saranno sostenuti dalla Regione per gli interventi da realizzare nei locali concessi in comodato/concessione, si procederà a una verifica del permanere delle esigenze di utilizzo e di risparmio connesse all'uso degli stessi, ai fini di un'eventuale revisione dell'Accordo a decorrere dal primo gennaio dell'anno successivo, nel comune interesse di ottimizzare la spesa pubblica;
- al fine di un contenimento delle spese di gestione dell'immobile, le parti concordano sull'orario di funzionamento degli uffici, previsto dal lunedì al venerdì dalle 7,30 alle 16,30; la regolazione dell'accesso al pubblico potrà essere fatta compatibilmente con l'orario di servizio del personale provinciale;
- al fine di attuare un'azione sinergica e risolutiva del trasferimento degli uffici di Piazza San Martino la Regione si impegna a liberare completamente da mobili, archivi, computer, etc, i

locali (uffici, archivi, locali di deposito etc) procedendo allo smaltimento dei mobili e delle attrezzature obsolete e di quant'altro presente nel suddetto stabile;

- resta a carico della Provincia di Asti lo svuotamento del locale ubicato al piano -1, di Piazza San Martino identificato in planimetria con il n. 1, già occupato dai dipendenti della funzione Caccia e Pesca collocati presso gli uffici della Provincia in Piazza Alfieri 33 dove sono tuttora presenti materiali di deposito.

Con il presente accordo la Regione Piemonte conferma la rinuncia all'uso della Palazzina di Corso Palestro attribuito dalla Provincia con DCP 27 del 28/04/2016, per la dislocazione del Servizio Agricoltura; il suddetto immobile ritorna pertanto in piena disponibilità della Provincia di Asti.

A fronte della rinuncia all'addebito alla Provincia di una quota dell'indennità di occupazione dei locali di piazza San Martino, già utilizzati dal Servizio Caccia e Pesca, e di una quota dei costi di svuotamento dei locali di Piazza San Martino, la Provincia non addebiterà alla Regione la quota delle spese di funzionamento dei locali del Palazzo di Piazza Alfieri già in uso alla Formazione per il periodo in cui i locali stessi non sono stati utilizzati dalla Regione.

Le Parti si impegnano reciprocamente a collaborare per il superamento di eventuali criticità che si dovessero manifestare per l'attuazione del presente Accordo, nel rispetto dei tempi, delle modalità e condizioni stabilite al presente articolo, assicurando a tal fine la messa in opera di ogni attività necessaria.

I soggetti sottoscrittori assicurano comunque, secondo le rispettive competenze, il reciproco supporto per il perseguimento degli obiettivi dell'Accordo.

Articolo 6 - Comitato di Sorveglianza

Ai fini del controllo e del coordinamento sull'attuazione dell'Accordo è istituito un comitato di sorveglianza presieduto dall'Assessore regionale al Patrimonio o suo delegato e composto dal Presidente della Provincia di Asti o suo delegato e dai responsabili del Patrimonio dei due Enti.

Il Comitato di Sorveglianza, oltre a garantire il controllo e il coordinamento sull'attuazione del presente Accordo, monitora il rispetto degli adempimenti e se del caso avvia il procedimento per la cessazione dell'Accordo e definisce le attività che il soggetto inadempiente deve portare a compimento, ponendo in carico allo stesso le maggiori spese sostenute per assicurare il raggiungimento degli obiettivi dell'Accordo stesso.

In caso di perdurante inadempienza agli obblighi derivanti dall'Accordo, anche a seguito delle attività poste in essere dal Comitato di Sorveglianza, sono fatte salve le azioni stragiudiziali e giudiziali volte ad ottenere l'esecuzione dei contenuti dell'Accordo.

Articolo 7 - Copertura finanziaria

IMPEGNI REGIONE PIEMONTE

La Regione Piemonte si impegna a sostenere le spese connesse all'utilizzo delle sedi occupate da personale trasferito nei ruoli regionali adibito all'esercizio delle funzioni riallocate alla Regione stessa ai sensi dell'art. 8 della L.R. n. 23/2015, secondo quanto qui di seguito indicato.

Verranno rimborsate alla Provincia di Asti, previa rendicontazione, le spese di funzionamento¹ per il personale adibito alle funzioni riallocate alla Regione, ai sensi dell'art. 8 della L.R. n. 23/2015, sostenute a far data dal 1 gennaio 2016 e sino alla data di trasferimento dei dipendenti nei locali di

¹ Spese di funzionamento: utenze, spese di pulizia, riscaldamento, Tari, manutenzione antincendio e manutenzione ascensori

Piazza Alfieri, comprensive dell'indennità di occupazione dei locali di Piazza San Martino 11, dalla Provincia corrisposta per l'anno 2016 nell'importo di euro 40.000,00, in forza di quanto previsto dalla citata D.G.R. n. 28-3227 del 2.05.2016, spese di funzionamento presuntivamente stimate negli importi massimi di euro 130.930,89 per il 2016, di euro 100.455,63 per il 2017 e di euro 88.500,00 per il 2018 e di euro 50.000,00 per il 2019. Dall'importo dovuto verrà detratta la somma di euro 103.319,07 già liquidata alla Provincia quale anticipo delle spese di funzionamento per il 2016, cui va sommato l'importo di euro 1.675,85, pari al 50% a carico della Provincia della spesa di euro 3.351,70 per i costi di trasloco del personale, comprensivi dell'archivio corrente e dei beni strumentali in dotazione a ciascuno, già sostenuta dalla Regione, quota non richiesta a rimborso alla Provincia ma scomputata dall'anticipo alla medesima dovuto e corrisposto per le spese di funzionamento relative al 2016.

Sarà altresì scomputato dall'importo complessivo delle spese di funzionamento il costo di inscatolamento e trasferimento presso gli archivi regionali della documentazione d'archivio di deposito di competenza provinciale, costo quantificato in un importo di euro 1.100,00 o.f.i.

La Regione Piemonte si impegna a sostenere i costi di trasloco presso i locali di piazza Alfieri del personale, comprensivi dell'archivio corrente e dei beni strumentali in dotazione a ciascuno, quantificati in un importo massimo presuntivamente stimato di euro 8.000,00, già impegnati sul capitolo 131340/2019 (impegno n. 562/2019), costi che verranno scomputati per il 50% dai rimborsi da disporre a favore della Provincia nei limiti della spesa effettivamente sostenuta.

La Regione sosterrà i costi degli interventi di manutenzione e adeguamento idonei ad assicurare lo svolgimento dell'attività lavorativa in condizioni di sicurezza e salubrità di cui all'art. 5 del presente Accordo, quantificati in un importo complessivo presuntivo di euro 126.024,07 oltre I.V.A., con i fondi già impegnati (impegni n. 12/2019 e n. 4188/2019 disposti sul capitolo 129879/2019 e impegno n. 4294/2019 disposto sul capitolo 211331/2019 del bilancio regionale), di cui euro 123.275,57 o.f.i. per interventi edili ed euro 30.473,79 o.f.i. per interventi impiantistici.

Saranno altresì a carico della Regione i costi telematici connessi al trasferimento del personale, quantificati in un importo presuntivo di euro 4.880,00 o.f.i., già impegnati sul capitolo 135124/2019 (impegno n. 2667/2019).

Per la liquidazione, previa rendicontazione da parte della Provincia di Asti, delle spese di funzionamento riferite al periodo dall'1.1.2016 sino alla data del trasferimento dei dipendenti nei locali di Piazza Alfieri verranno utilizzati i fondi di cui agli impegni n. 4653/2016, disposto sul capitolo 149828/2016 e n. 4138/2019 disposto sul capitolo 149827/2019 e per la restante quota i fondi stanziati sul capitolo 149828/2019 e da impegnare con apposito provvedimento dirigenziale prima della sottoscrizione dell'Accordo.

Le spese di gestione che risulteranno dovute a rimborso alla Provincia, sulla base dei millesimi ascrivibili alla Regione e quelle che saranno direttamente sostenute dalla Regione medesima, per il periodo successivo al trasferimento dei dipendenti nei locali di piazza Alfieri n. 33, trovano copertura nei fondi stanziati sulle annualità 2019, 2020 e 2021 dei pertinenti capitoli di spesa del bilancio regionale, mentre le spese di gestione relative ai periodi successivi troveranno copertura con le risorse dei vigenti bilanci.

IMPEGNI PROVINCIA DI ASTI

La Provincia di Asti acconsente allo scomputo dai rimborsi che risulteranno alla medesima dovuti delle spese sostenute dalla Regione Piemonte, conformemente a quanto su indicato.

A fronte dell'utilizzo degli spazi ad archivio regionale, la Provincia riconosce alla Regione una compartecipazione al canone di locazione per un importo annuo di euro 1.972,59 calcolato in base ai metri quadrati occupati.

Articolo 8 - Durata dell'Accordo

Il presente Accordo ha efficacia dalla sottoscrizione dello stesso e avrà durata sino a che non sopraggiunga disposizione legislativa che diversamente disciplini riguardo all'esercizio delle funzioni provinciali riallocate in capo alla Regione Piemonte ai sensi della legislazione citata in premessa, fatto salvo quanto sopra previsto all'articolo 5 per parte dei locali di cui all'Allegato 1B e 1C.

Articolo 9 - Trasferimenti dei Beni strumentali all'esercizio delle funzioni, novazione soggettiva dei relativi rapporti attivi e passivi

Fatto salvo quanto previsto all'articolo 5 del presente Accordo, a decorrere dal 1 gennaio 2016, in attuazione della legislazione citata in premessa i beni strumentali di cui agli Allegati B sub1 (beni mobili) e B sub 2 (attrezzature informatiche) sono trasferiti in proprietà alla Regione Piemonte che li prende in carico ponendo in essere tutte le attività necessarie.

I locali di cui agli allegati 1A, 1B e 1C – "beni immobili" restano invece nella piena proprietà della Provincia di Asti e saranno concessi in comodato/concessione d'uso gratuito alla Regione Piemonte secondo i criteri generali già indicati all'art. 5, sulla base di apposito contratto.

Il trasferimento delle risorse strumentali avviene nel rispetto dei criteri metodologici previsti all'art. 5 del d.p.c.m. 26 settembre 2014.

Il trasferimento della proprietà dei beni mobili è esente da oneri fiscali ai sensi dell'art. 1, comma 96, lett. b) della L n. 56/2014.

La consegna dei locali oggetto del comodato/concessione d'uso gratuito verrà fatta constare da apposito verbale di consegna.

Articolo 10 - "Esenzione del bollo"

Trattandosi di atto scambiato tra Pubbliche Amministrazioni territoriali la presente scrittura privata gode dell'esenzione del bollo ai sensi dell'art. 16 dell'allegato B al D.P.R. 26 ottobre 1972, n. 642 e ss.mm.ii.

Articolo 11 - Registrazione

Per il presente atto non vi è obbligo di chiedere la registrazione, ai sensi dell'art. 1 della Tabella "Atti per i quali non vi è obbligo di chiedere la registrazione. Atti legislativi e di enti pubblici" allegata al D.P.R. 26 aprile 1986, n. 131 - Testo Unico delle disposizioni concernenti l'Imposta di registro e ai sensi dell'art. 7 del medesimo D.P.R. n. 131/1986, a norma del quale "per gli atti indicati nella tabella allegata al presente Testo Unico non vi è obbligo di chiedere la registrazione neanche in caso d'uso; se presentati per la registrazione, l'imposta è dovuta in misura fissa....*omissis*".

Articolo 12 - Disposizioni generali e finali

Il presente Accordo è vincolante per i soggetti sottoscrittori.

Le parti dichiarano di aver letto e confermato il presente Accordo e di averlo sottoscritto in forma digitale.

<p>Per la Regione Piemonte Il Direttore alle Risorse Finanziarie e Patrimonio Dott. Giovanni Lepri</p> <p><i>Firmato digitalmente ai sensi del d.lgs. 82/2005</i></p>	<p>Per la Provincia di ASTI</p> <p><i>Firmato digitalmente ai sensi del d.lgs. 82/2005</i></p>
---	--

ACCORDO REGIONE PIEMONTE - PROVINCIA DI ASTI
(art. 10, 13 e 14 L.R. 23/2015)

ALLEGATO 1B
PIANTA PIANO AMMEZZATO
concesso in comodato d'uso

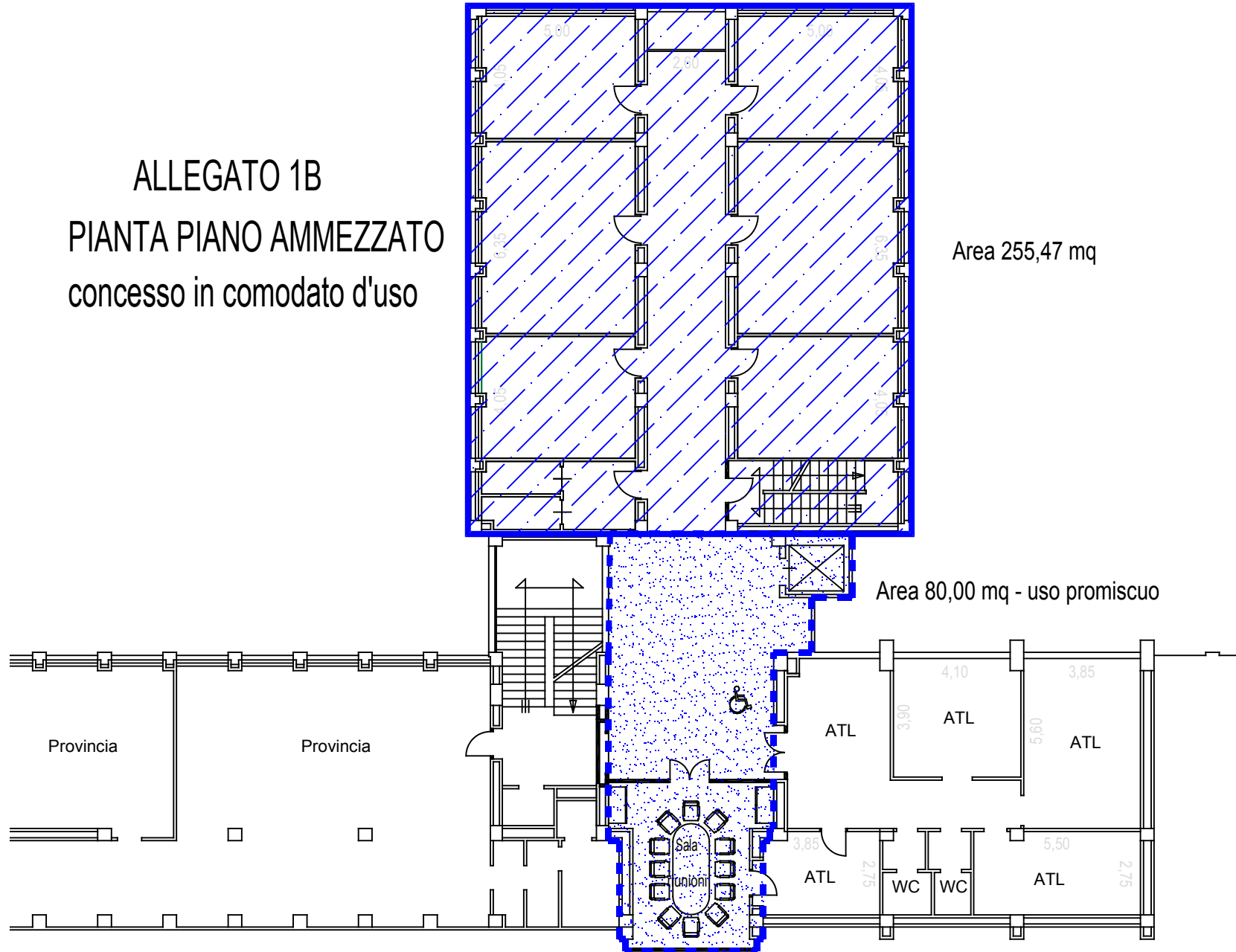

ACCORDO REGIONE PIEMONTE - PROVINCIA DI ASTI
(art. 10, 13 e 14 L.R. 23/2015)

ALLEGATO 1C
PIANTA PIANO SEMINTERRATO
concesso in comodato d'uso

Area 186,69 mq

POSSIBILE INGRESSO

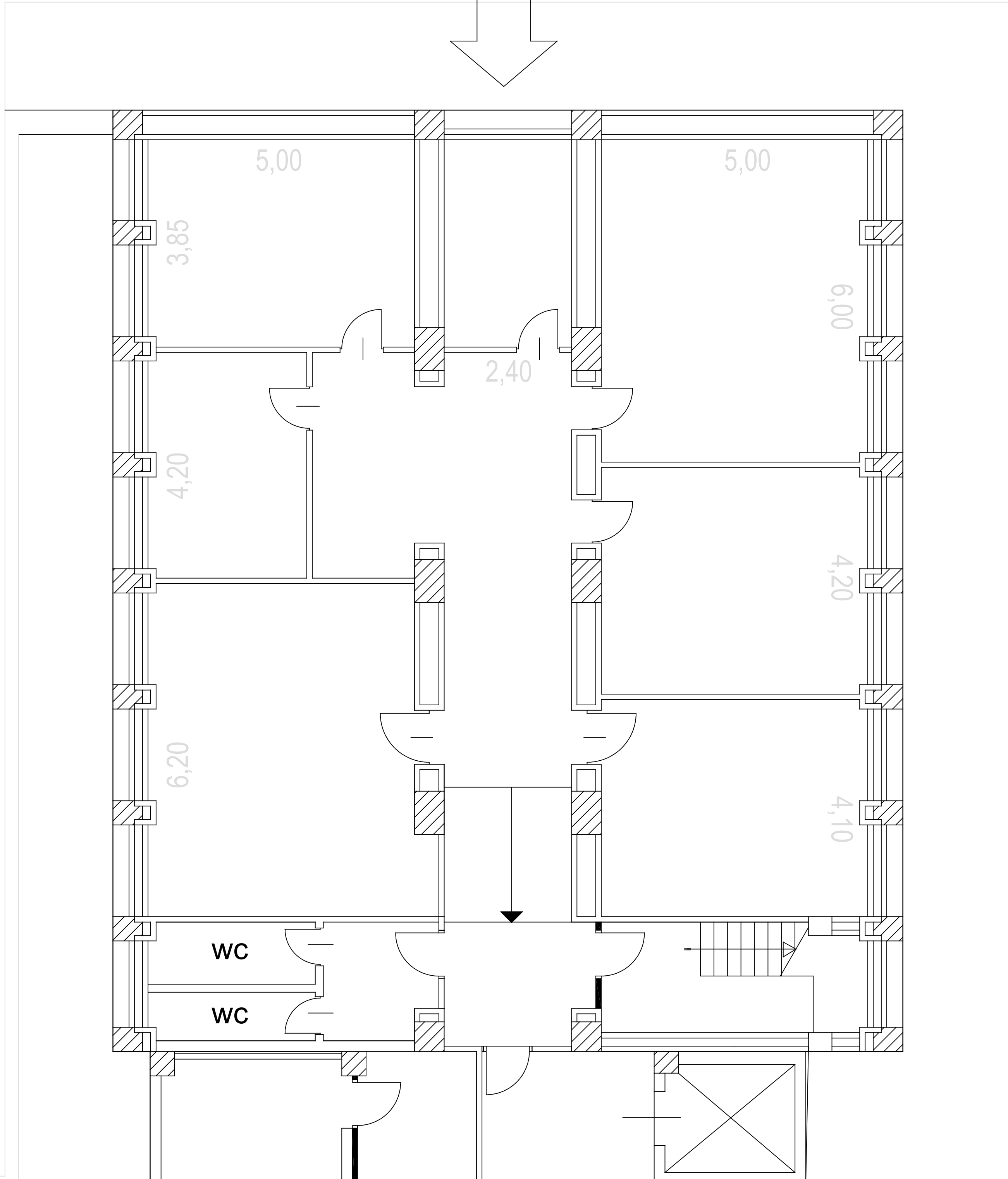
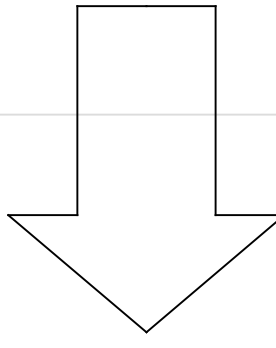

Uscire (1)
Area 59,50 mq

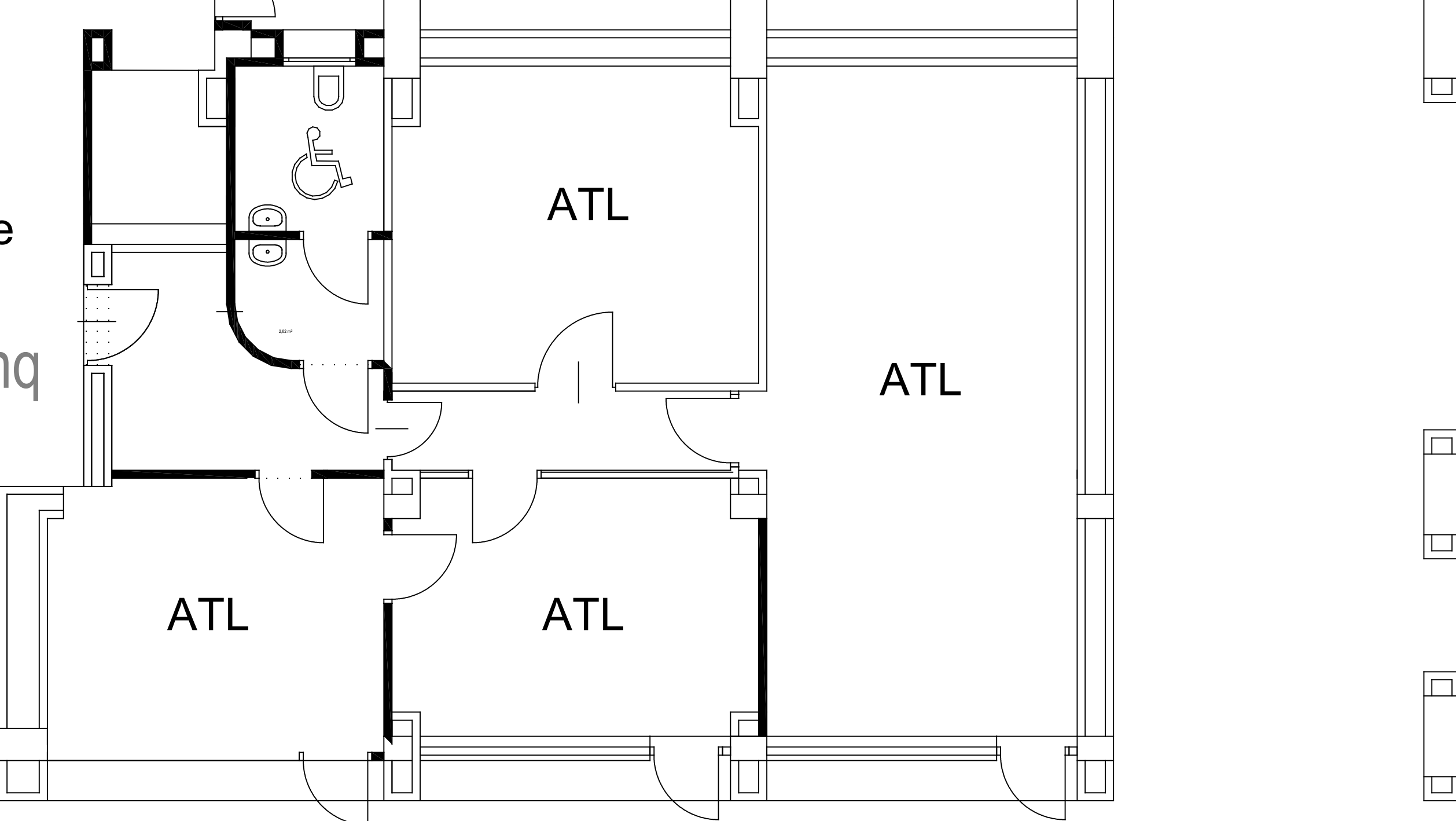

IPALE

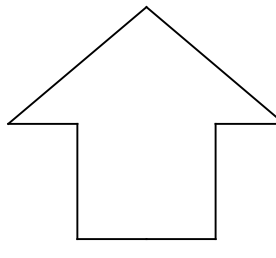

PROVINCIA DI ASTI - INGRESSO DEL PERSONALE

ASTI, P.za San Martino, 33									
Piano	Ufficio	Inv. Provincia	Inv. R.P.	Bene	materiale	colore	misure	note	
Primo	113	29042	301910	appendiabiti	metallo	nero			
		29035	301911	cassettiera	legno	frassino	40x53x54		
		29038	301912	armadio basso	legno	frassino	90x45x83		
		29036	301913	cassettiera	legno	frassino	40x53x54		
		29040	301914	armadio basso	legno	frassino	90x45x83		
		29037	301915	armadio basso	legno	frassino	90x45x83		
		29039	301916	armadio basso	legno	frassino	270x45x83	6 ante	
		26534	301917	ventilatore					
		28799	301918	cassettiera	legno	frassino	40x53x54		
		29034	301919	cassettiera	legno	frassino	40x53x54		
		29026	301920	scrivania con allungo	legno	frassino	205x205x73		
		29027	301921	scrivania con allungo	legno	frassino	205x205x73		
		23622	301922	cassettiera	metallo	blu	40x53x54		
		29041	301923	armadio basso	legno	frassino	90x45x83		
		28594	301924	sedia op. braccioli	tessuto	nero			
		27175	301925	sedia op. braccioli	tessuto	nero			
		28158	301926	sedia op. braccioli	tessuto	nero			
		28923	301927	sedia senza braccioli	tessuto	nero			
		28581	301928	sedia op. braccioli	tessuto	verde			
		29029	301929	sedia op. braccioli	tessuto	verde			
		28591	301930	cestino	metallo	nero			
		29044	301931	cestino	metallo	nero			
		102028	301932	lampada da tavolo		nero			
		29792	301933	lampada da tavolo		nero		rotta	
		31923	301934	calcolatrice				Olivetti log	
		26292	301935	fotocamera				Nikon Cool	
Primo			29062	301936	armadio basso	legno	frassino	90x45x83	
			29061	301937	armadio basso	legno	frassino	90x45x84	
	29057		301938	cassettiera	legno	frassino	40x53x54		
	29063		301939	armadio basso	legno	frassino	90x45x83		
	29060		301940	armadio	legno	frassino			
	29059		301941	armadio	legno	frassino			
	27696		301942	ventilatore					
	29066		301943	appendiabiti	metallo	nero			
	29056		301944	cassettiera	legno	frassino	40x53x54		

		29071	301945	cassettiera	legno	frassino	40x53x54	
		sn	301946	cassettiera	legno	frassino	40x53x54	
	114	29049	301947	sedia op. braccioli	tessuto	verde		
		29051	301948	sedia op. braccioli	tessuto	verde		
		29028	301949	sedia op. braccioli	tessuto	verde		
		29030	301950	sedia fissa senza braccioli	tessuto	verde		
		29055	301951	sedia fissa senza braccioli	tessuto	verde		
		29017	301952	sedia fissa senza braccioli	tessuto	verde		
		29053	301953	sedia fissa senza braccioli	tessuto	verde		
		29054	301954	sedia fissa senza braccioli	tessuto	verde		
		29031	301955	sedia fissa senza braccioli	tessuto	verde		
		29052	301956	sedia fissa senza braccioli	tessuto	verde		
		29048	301957	scrivania con allungo	legno	frassino	205x205x73	
		29047	301958	scrivania con allungo	legno	frassino	205x205x73	
		29065	301959	cestino	metallo	nero		
Primo		29098	301960	armadio basso	legno	frassino		
		20099	301961	armadio basso	legno	frassino		
		29096	301962	armadio	legno	frassino		
		29100	301963	cassettiera	legno	frassino		
		29101	301964	cassettiera	legno	frassino		
		sn	301965	cassettiera	metallo	blu		ex R.P. 460:
		29083	301966	scrivania con allungo	legno	frassino		
		29084	301967	scrivania con allungo	legno	frassino		
		sn	301968	calcolatrice				ex R.P. 551:
		29114	301969	sedia op. braccioli	tessuto	verde		
		29088	301970	sedia fissa senza braccioli	tessuto	verde		
		29033	301971	sedia fissa senza braccioli	tessuto	verde		
		29085	301972	sedia op. braccioli	tessuto	verde		
		29090	301973	sedia fissa senza braccioli	tessuto	verde		
	110	29095	301974	armadio	legno	frassino		4 ante
		29091	301975	appendiabiti	metallo	nero		
		28647	301976	sedia op. braccioli	tessuto	verde		
		29097	301977	armadio basso	legno	frassino		
		23655	301978	cassettiera	metallo	blu		
		sn	301979	tavolino	metallo	grigio		ex R.P. 461:
		sn	301980	cassettiera	legno	frassino		
		29082	301981	scrivania con allungo	legno	frassino		
		sn	301982	stampa				ex R.P. 551:

		55122	301983	stampa				
		29105	301984	cestino	metallo	nero		
		29103	301985	cestino	metallo	nero		
		29104	301986	cestino	metallo	nero		
		29102	301987	cassettiera	legno	frassino		
Primo		32147	301988	calcolatrice				
		29118	301989	armadio basso	legno	frassino		
		29133	301990	scrivania operativa	legno	frassino	160x80x72	
		29140	301991	cassettiera	legno	frassino		
		29136	301992	sedia op. braccioli	tessuto	verde		
		29144	301995	appendiabiti	metallo	nero		
		29145	301993	armadio basso	legno	frassino	90x42x135	
		29146	301994	armadio basso	legno	frassino		
		29032	301996	sedia fissa senza braccioli	tessuto	verde		
		29143	301997	sedia fissa senza braccioli	tessuto	verde		
		29138	301998	scrivania con allungo	legno	frassino		
		29141	301999	cassettiera	legno	frassino		
	107	29120	302000	sedia op. braccioli	tessuto	nero		
		27047	302001	calcolatrice				Aurora PR2
		29149	302002	lampada da tavolo				
		29152	302003	cestino	metallo	nero		
		29153	302004	cestino	metallo	nero		
		29148	302005	armadio basso	legno	frassino		
		29147	302007	armadio basso	legno	frassino		
		29139	302006	cassettiera	legno	frassino		
		29195	302008	sedia op. braccioli	tessuto	verde		
		29137	302009	scrivania con allungo	legno	frassino		
		29151	302010	lampada da tavolo				
		25248	302011	calcolatrice				T.Instrumei
Primo		29243	301012	armadio	legno	frassino		
		20244	301013	armadio	legno	frassino		
		20242	301014	armadio	legno	frassino		
		29241	301015	armadio	legno	frassino		
		29882	301016	ventilatore				
		29165	301017	appendiabiti	metallo	nero		
		29135	301018	sedia op. braccioli	tessuto	verde		
		29212	301019	scrivania con allungo	legno	frassino		
	106	29132	301020	cassettiera	legno	frassino		

	100	sn	301023	cassettiera	legno	frassino		
		20163	301024	cassettiera	legno	frassino		
		29125	301021	lampada da tavolo				
		32091	301022	lampada da tavolo				
		29245	301025	armadio basso	legno	frassino		
		29246	301026	armadio basso	legno	frassino		
		29211	301028	scrivania con allungo	legno	frassino		
		29164	301027	cassettiera	legno	frassino		
		29247	301029	cestino	metallo	nero		
Primo		27698	301030	ventilatore				
		29156	301031	scrivania con allungo	legno	frassino		
		29218	301032	cassettiera	legno	frassino		
		29172	301033	armadio basso	legno	frassino		
		23542	301034	cassettiera	metallo	blu		
		29217	301035	cassettiera	legno	frassino		
		29155	301036	scrivania con allungo	legno	frassino		
		29249	301037	cassettiera	legno	frassino		
	105	31924	301038	calcolatrice				olivetti logc
		29016	301039	sedia fissa senza braccioli	tessuto	verde		
		29170	301040	armadio	legno	frassino		
		29171	301041	armadio	legno	frassino		
		sn	301042	lampada da tavolo				
		29219	301043	appendiabiti	metallo	nero		
		29158	301044	sedia senza braccioli	tessuto	verde		
		29168	301045	cestino	metallo	nero		
		29169	301046	cestino	metallo	nero		
Primo		29184	302195	appendiabiti	metallo	nero		
		29188	302207	armadio	legno	frassino		
		29187	302208	armadio	legno	frassino		
		29186	302209	armadio	legno	frassino		
		29185	302210	armadio	legno	frassino		
		29177	302196	sedia op. braccioli				
		29174	302197	scrivania con allungo				
		29182	302198	cassettiera				
		29192	302199	cestino	metallo	nero		
		29020	302200	lampada da tavolo				
		sn	302201	calcolatrice				Olivetti Log
	104	sn	302202	armadio basso	legno	frassino		

		29178	302203	sedia fissa senza braccioli	tessuto	verde		
		sn	302204	sedia fissa senza braccioli	tessuto	verde		
		28698	302205	sedia fissa senza braccioli	tessuto	verde		
		29180	302206	sedia fissa senza braccioli	tessuto	verde		
		29191	302211	cestino	metallo	nero		
		29175	302212	scrivania con allungo				
		29183	302213	cassettiera				
		sn	302214	calcolatrice				ex R.P. 461!
		sn	302215	lampada da tavolo				
		sn	302216	armadio basso	legno	frassino		
		sn	302217	sedia op. braccioli				
		25471	302218	ventilatore				
Primo		29208	302219	appendiabiti	metallo	nero		
		sn	302220	piantana				
		29199	302221	sedia fissa senza braccioli	tessuto	verde		
		29198	302222	sedia fissa senza braccioli	tessuto	verde		
		29197	302223	sedia fissa senza braccioli	tessuto	verde		
		29200	302224	sedia fissa senza braccioli	tessuto	verde		
		28995	302225	cestino	metallo	nero		
		28205	302226	cestino	metallo	nero		
		29209	302227	armadio basso	legno	frassino		
		29194	302228	scrivania con allungo				
		29202	302229	cassettiera				
		29203	302230	cassettiera				
		27676	302231	calcolatrice				Olivetti Log
		29196	302232	sedia op. braccioli				
		sn	302233	piantana				
		sn	302234	armadio	legno	frassino		
		sn	302235	armadio	legno	frassino		
		sn	302236	armadio	legno	frassino		
		sn	302237	armadio	legno	frassino		
		sn	302238	armadio	legno	frassino		
		29193	302239	scrivania con allungo				
		29201	302240	cassettiera				
		29204	302241	cestino	metallo	nero		
		29134	302242	sedia op. braccioli				
		sn	302243	lampada da tavolo				
		22969	302244	calcolatrice				Olivetti Log

		sn	302245	calcolatrice				ex R.P. 131.
		22973	302246	calcolatrice				Olivetti Log
Primo		sn	302247	armadio	legno	frassino	90x42x210	
		28687	302248	armadio basso	legno	frassino	90x42x83	
		28688	302249	armadio basso	legno	frassino	90x42x83	
		28750	302250	scrivania con allungo	legno	frassino		
		sn	302251	poggiapiedi	plastica	nero		
		28699	302252	tavolo	legno	frassino	80x80x72	
		23345	302253	tavolino	legno	frassino	60x45x66	
		29162	302254	cassettiera	legno	frassino		
		28691	302255	cassettiera	legno	frassino		
		sn	302256	cestino	metallo	nero		
		sn	302257	cestino	metallo	nero		
		sn	302258	appendiabiti	metallo	nero		
		sn	302259	sedia op. braccioli	tessuto	nero		ex R.P. 550.
		sn	302260	sedia fissa senza braccioli	tessuto	verde		
		28813	302261	sedia fissa senza braccioli	tessuto	verde		
		sn	302262	calcolatrice				Olivetti Log
		31928	302263	ventilatore				
		29214	302264	sedia op. braccioli	tessuto	verde		
	101	sn	302265	stampo				
		sn	302266	stampo				
		sn	302267	stampo				
		sn	302268	stampo				
		sn	302269	armadio di pregio	legno	noce	81x43x180	ex R.P. 462.
		23482	302270	libreria di pregio	legno	noce	81x37x180	
		23236	302271	armadio di pregio	legno	noce	50x200x195	3 ante con
		sn	302272	scrittoio di pregio	legno	noce	45x90x70	ex R.P. 462.
		sn	302273	scrittoio di pregio	legno	noce	45x90x70	
		23454	302274	scrivania di pregio	legno	noce	88x183x82	piano in ve
		31636	302275	scrivania di pregio	legno	noce	100x200x70	piano in ve
		23513	302276	libreria di pregio	legno	noce	102x41x100	
		23205	302277	sedia di pregio	pelle			
		23217	302278	sedia di pregio	pelle			
		23211	302279	sedia di pregio	pelle			
		23477	302280	sedia di pregio	pelle			
		23468	302281	sedia di pregio	pelle			
		sn	302282	sedia di pregio	pelle			ex R.P. 550.

		sn	302283	cestino	metallo	nero		
		sn	302284	crocefisso	legno			silver
Primo	bagno	28997	302285	portaombrelli	metallo	nero		
Primo	112	29022	301814	armadio	legno	frassino	180x42x200	4 ante
		29023	301815	armadio	legno	frassino	90x42x200	
		29021	301816	armadio basso	legno	frassino	90x42x83	
		29008	301817	scrivania con allungo	legno	frassino	200x200x72	
		29009	301818	scrivania con allungo	legno	frassino	200x200x72	
		29011	301819	cassettiera	legno	frassino	42x54x53	
		29010	301824	cassettiera	legno	frassino	42x54x53	
		29012	301823	cassettiera	legno	frassino	42x54x53	
		29013	301822	sedia op. braccioli	tessuto	verde		
		29014	301821	sedia op. braccioli	tessuto	verde		
		28630	301820	sedia fissa senza braccioli	tessuto	verde		
		29216	301825	sedia fissa senza braccioli	tessuto	verde		
		29015	301826	sedia fissa senza braccioli	tessuto	verde		
		29018	301827	appendiabiti	metallo	nero		
		29019	301828	lampada da tavolo				
		23234	301829	stampo				
		23532	301834	stampo				
		23235	301833	stampo				
		sn	301832	stampo				
		sn	301831	stampo				
		sn	301905	calcolatrice				Ativa atlp 5
		sn	302047	cestino	metallo	nero		
		sn	302048	cestino	metallo	nero		
Primo	111	sn	301830	armadio	legno	frassino	272x42x210	6 ante sup.
		29074	301839	armadio basso	legno	frassino	90x42x83	
		29075	301838	armadio basso	legno	frassino	90x42x83	
		29067	301837	scrivania con allungo	legno	frassino	262x191x82	con cassett
		29070	301836	cassettiera	legno	frassino	42x53x54	
		23546	301835	cassettiera	metallo		42x70x56	
		29069	301844	cassettiera	legno	frassino	42x53x54	
		29068	301843	sedia op. braccioli	tessuto			
		23127	301842	sedia op. braccioli	tessuto			
		23149	301841	sedia fissa senza braccioli	tessuto	verde		
		29073	301840	sedia fissa con braccioli	tessuto			
		29072	301849	sedia fissa con braccioli	tessuto			

		29077	301848	appendiabiti	metallo	nero		
		29081	301847	lampada da tavolo				
		sn	301846	stamp				
		sn	301845	stamp				
		sn	301854	stamp				
		sn	301853	stamp				
		29078	301852	portaombrelli	metallo	nero		
		26163	302056	calcolatrice				
		29079	302055	cestino	metallo	nero		
		29080	302064	cestino	metallo	nero		
Primo		29110	301851	armadio	legno	frassino		
		29111	301850	armadio	legno	frassino		
		29112	301859	armadio	legno	frassino		
		29113	301858	armadio	legno	frassino		
		29107	301857	armadio	legno	frassino		
		29108	301856	armadio	legno	frassino		
		29109	301855	armadio	legno	frassino		
		29117	301864	armadio	legno	frassino		
		28628	301863	armadio	legno	frassino		
		28624	301862	armadio	legno	frassino		
		sn	301861	armadio	legno	frassino		
		28993	302062	cestino	metallo	nero		
		23472	301860	tavolino	metallo		60x45x68	
		23434	301869	tavolino	metallo		62x45x65	
		29654	301868	cassettiera	legno			
		29087	301867	sedia op. braccioli	tessuto	verde		
		29089	301866	sedia fissa senza braccioli	tessuto	verde		
		22998	302052	calcolatrice				olivetti logc
		29160	301865	calcolatrice				olivetti logc
		28956	301873	tavolo da lavoro	legno	frassino	200x80x73	
		28996	301874	appendiabiti	metallo	nero		
		29094	301872	lampada da tavolo				
		29207	301871	lampada da tavolo				
		29150	301870	lampada da tavolo				
		24404	301879	scala				
		sn	301878	stamp				
		23062	301877	stamp				
		sn	301876	lampada da tavolo				

109

Primo	108	29123	301875	armadio	legno	frassino	180x45x210	libreria
		29129	301884	armadio basso	legno	frassino		
		29130	301883	armadio basso	legno	frassino		
		29119	301882	scrivania con allungo	legno	frassino	260x191x82	con cassett
		28961	301881	sedia fissa senza braccioli	tessuto	verde		
		sn	301880	sedia fissa senza braccioli	tessuto	verde		
		29121	301889	sedia fissa con braccioli	tessuto			
		29122	301888	sedia fissa con braccioli	tessuto			
		sn	301887	sedia op. braccioli	tessuto			
		sn	301886	appendiabiti	metallo	nero		
		201017	301885	ventilatore				
		sn	302051	cestino	metallo	nero		
Primo			28980	301894	armadio	legno	frassino	100x48x205
	28989		301893	armadio	legno	frassino	100x48x205	
	28985		301892	armadio	legno	frassino	100x48x205	
	28988		301891	armadio	legno	frassino	100x48x205	
	28983		301890	armadio	legno	frassino	100x48x205	
	28984		301899	armadio	legno	frassino	100x48x205	
	28986		301898	armadio	legno	frassino	100x48x205	
	28987		301897	armadio	legno	frassino	100x48x205	
	28982		301896	armadio	legno	frassino	100x48x205	
	28981		301895	armadio	legno	frassino	100x48x205	
	28990		301904	armadio	legno	frassino	100x48x205	
	28979		301903	armadio	legno	frassino	100x48x205	
	28978		301902	armadio	legno	frassino	100x48x205	
	28977		301901	armadio	legno	frassino	100x48x205	
	28976		301900	armadio	legno	frassino	100x48x205	
	28970		301909	armadio	legno	frassino	100x48x205	
	28969		301908	armadio	legno	frassino	100x48x205	
	28968		301907	armadio	legno	frassino	100x48x205	
	28967		301906	armadio	legno	frassino	100x48x205	
	sn		302049	armadio	legno	frassino	100x48x205	
	sn		302054	armadio	legno	frassino	100x48x205	
	sn		302053	armadio	legno	frassino	100x48x205	
	28991		302050	armadio basso	legno	frassino		
	28992		302059	armadio basso	legno	frassino		
	29210		302058	armadio basso	legno	frassino		
	29173		302057	armadio basso	legno	frassino		

		29058	302063	cassettiera					
		23550	302061	cassettiera					
		28954	302060	tavolo da lavoro	legno	frassino	180x80x72		
		28955	302069	tavolo da lavoro	legno	frassino	200x80x72		
		sn	302068	tavolo porta stampante			120x80x72		
		sn	302067	tavolino			80x80x72		
		sn	302066	multiseduta			160x45	2 sedie più	
	corridoio	sn	302065	sedia fissa senza braccioli	tessuto	nero		ex R.P. 551	
		sn	302070	sedia fissa senza braccioli	tessuto	nero		ex R.P. 551	
		23148	302071	sedia fissa senza braccioli	tessuto	nero			
		23146	302072	sedia fissa senza braccioli	tessuto	nero			
		23157	302073	sedia fissa senza braccioli	tessuto	nero			
		29115	302074	sedia fissa senza braccioli	tessuto	verde			
		sn	302075	cestino	metallo	nero			
		29367	302076	rilegatrice					Docubind P
		28901	302077	sedia fissa senza braccioli	metallo	nero			
		29124	302078	sedia fissa senza braccioli	metallo	nero			
		sn	302079	sedia fissa senza braccioli	metallo	nero			
		sn	302080	sedia fissa senza braccioli	metallo	nero			
		sn	302081	sedia fissa senza braccioli	metallo	nero			
		sn	302082	sedia fissa senza braccioli	metallo	nero			
		28957	302083	scrivania op.	legno	frassino	160x80x72		
		sn	302084	multiseduta	metallo	nero		2 sedie più	
		sn	302085	multiseduta	metallo	nero		2 sedie più	
		29106	302086	scrivania op.	legno	frassino	160x80x72		
		28728	302087	tavolo da lavoro	legno	frassino	200x80x72		
		sn	302088	sedia fissa senza braccioli	metallo	nero			
		28898	302089	sedia fissa senza braccioli	metallo	nero			
		sn	302090	sedia fissa senza braccioli	metallo	nero			
		sn	302091	sedia fissa senza braccioli	metallo	nero			
		28895	302092	sedia fissa senza braccioli	metallo	nero			
		28962	302093	sedia fissa senza braccioli	metallo	nero			
		28900	302094	sedia fissa senza braccioli	metallo	nero			
		29142	302095	sedia fissa senza braccioli	tessuto	verde			
		29215	302096	sedia fissa senza braccioli	tessuto	verde			
		29159	302097	sedia fissa senza braccioli	tessuto	verde			
		29595	302098	sedia op. braccioli	tessuto	verde			
		sn	302099	multiseduta	metallo	nero		280	4 sedie piu

		29248	302100	cestino	metallo	nero		
		29043	302101	cestino	metallo	nero		
		sn	302102	cestino	metallo	nero		
	102	sn	302103	cassaforte	metallo	marrone	50x45x135	ex R.P. 462!
		sn	302104	pendola	legno			ex R.P. 462!
		sn	302105	tavolino	legno	noce	63x45x67	
		28520	302106	sedia op. braccioli	velluto	rosso		
			302286	scrivania di pregio	legno	noce	80x160x80	ex R.P. 462!
			302287	tavolino	legno		42,5x56x60	ex R.P. 462!
		sn	302288	lampada da tavolo				
			302289	sedia di pregio	pelle			ex R.P. 461!
			302290	sedia di pregio	pelle			ex R.P. 462!
		23200	302291	sedia di pregio	pelle			
			302292	sedia di pregio	pelle			ex R.P. 462!
			302293	sedia di pregio	pelle			ex R.P. 461!
		23212	302294	sedia di pregio	pelle			
		sn	302295	sedia di pregio	pelle			
			302296	sedia op. braccioli	pelle			ex R.P. 461!
			302297	sedia op. braccioli	pelle			ex R.P. 462
			302298	tavolo di pregio	legno	noce	98x178x80	ex R.P. 461!
			302299	libreria di pregio	legno	noce	115x38x200	ex R.P. 461!
		23491	302300	armadio	legno	noce	186x89x184	ante a vetri
			302301	armadio	legno	noce	188x57x193	ex R.P. 462!
		sn	302302	appendiabiti	metallo	nero		
			302303	bilancia antica con espositore				ex R.P. 462!
			302304	porta bandiere				ex R.P. 462!
			302305	porta bandiere				ex R.P. 462!
		sn	302306	porta bandiere				
		sn	302307	portaombrelli	metallo	nero		
		344016	302308	quadro				
Int.				209970	armadio	legno	frassino	
			209969	armadio	legno	frassino		RP12
			209968	armadio	legno	frassino	100x42x165	RP15
			209967	armadio	legno	frassino	100x42x165	RP16
	sn		209964	armadio basso	legno	frassino		
	28469		209963	armadio	legno	frassino		
	28470		209962	armadio	legno	frassino	90x42x210	
	28609		210001	armadio	legno	frassino		

		28614	210000	armadio	legno	frassino		
		28608	209999	armadio	legno	frassino		
		28607	209998	armadio	legno	frassino		
		28606	209997	armadio	legno	frassino		
	S04	28613	209996	armadio	legno	frassino		
		28612	209995	armadio	legno	frassino		
		28615	209994	armadio	legno	frassino		
		28611	209993	armadio	legno	frassino		
		28623	209992	armadio basso	legno	frassino		
		28627	209991	armadio basso	legno	frassino		
		28629	209990	armadio basso	legno	frassino		
		28751	209989	cassettiera	legno	frassino		
		28495	209988	cassettiera	legno	frassino		
		28453	209987	tavolo p.c.	legno	frassino		
		sn	209986	scrivania con allungo	legno	frassino		
		28729	209985	tavolo da lavoro	legno	frassino		
		29225	209984	sedia fissa senza braccioli	metallo	nero		
		sn	209983	sedia fissa senza braccioli	metallo	nero		
			209982	armadio	legno	frassino		RP1
			209981	armadio	legno	frassino		RP2
			209980	armadio	legno	frassino		RP3
			209979	armadio	legno	frassino		RP4
			209978	armadio	legno	frassino		RP5
			209977	armadio	legno	frassino		RP6
	S10		209976	armadio	legno	frassino		RP7
			209975	armadio	legno	frassino		RP8
			209974	armadio	legno	frassino		RP9
			209973	armadio	legno	frassino		RP10
			209972	armadio	legno	frassino		RP11
			209971	armadio	legno	frassino		RP14
Int.			209961	sedia fissa con tavoletta	tessuto	blu		
			209960	sedia fissa con tavoletta	tessuto	blu		
			209959	sedia fissa con tavoletta	tessuto	blu		
			209958	sedia fissa con tavoletta	tessuto	blu		
			209957	sedia fissa con tavoletta	tessuto	blu		
			209956	sedia fissa con tavoletta	tessuto	blu		
			209955	sedia fissa con tavoletta	tessuto	blu		
			209954	sedia fissa con tavoletta	tessuto	blu		

		28570	209915	sedia fissa con tavoletta	tessuto	blu			
			209914	multiseduta	metallo	nero	220x45x82		
			209913	multiseduta	metallo	nero	220x45x82		
		28525	209912	armadio basso	legno	frassino			
		28524	209911	armadio basso	legno	frassino			
		28521	209910	sedia op. braccioli	velluto	rosso	48x43x112		
		28523	209909	sedia op. braccioli	velluto	rosso			
		28518	209908	sedia op. braccioli	velluto	rosso			
		44031	209907	sedia op. braccioli	tessuto	rosso			
			209906	multiseduta	metallo	nero	165x45x82		
		28517	209905	tavolo riunione	legno		400x120x75		
		28893	209904	cestino	metallo	nero			
		sn	302172	proiettore					
		sn	302171	telo proiezioni					
		31404	302170	sistema audio					
Int.			209903	multiseduta	metallo	nero	165x40x80		
Int.	S02	28905	209902	armadio basso	legno	frassino			
		28602	209901	armadio basso	legno	frassino			
		28601	209900	armadio basso	legno	frassino			
		28589	209899	armadio basso	legno	frassino			
		28904	209898	armadio basso	legno	frassino			
		28903	209897	armadio basso	legno	frassino			
		28588	209896	armadio basso	legno	frassino			
		28907	209895	armadio basso	legno	frassino			
		sn	209894	cassettiera	legno	frassino			
		28586	209893	cassettiera	legno	frassino			
		28578	209892	scrivania con allungo	legno	frassino			
		28579	209891	scrivania con allungo	legno	frassino			
		23164	209890	sedia op. braccioli	tessuto	nero			
		28603	209889	armadio basso	legno	frassino	180x42x134	4 ante	
Int.			28460	302417	armadio	legno	frassino		
			28459	302418	armadio	legno	frassino		
		28458	302419	armadio	legno	frassino			
		28457	302420	armadio	legno	frassino			
		28455	302421	armadio	legno	frassino			
		28456	302422	armadio	legno	frassino			
		28876	302423	armadio	legno	frassino			
		28462	302424	armadio	legno	frassino			

		28461	302425	armadio	legno	frassino		
		28465	302426	armadio basso	legno	frassino	90x42x43	
		28463	302427	armadio basso	legno	frassino	90x42x43	
		28464	302428	armadio basso	legno	frassino	90x42x43	
		sn	302429	tavolino portatelefono	legno	frassino	45x37x87	
		28450	302430	frigorifero				
		24997	302431	forno microonde				
		sn	302432	tavolo porta stampante	legno	frassino	60x60x72	
		28451	302433	tavolo da lavoro	legno	frassino	200x80x72	
		28452	302434	tavolo da lavoro	legno	frassino	200x80x72	
		24763	302435	scrivania operativa	legno	frassino	160x80x72	
		sn	302436	sedia fissa senza braccioli	metallo	nero		
		sn	302437	sedia fissa senza braccioli	metallo	nero		
		28738	302438	sedia fissa senza braccioli	metallo	nero		
		sn	302439	sedia fissa senza braccioli	metallo	nero		
		sn	302440	sedia fissa senza braccioli	metallo	nero		
		sn	302441	sedia fissa senza braccioli	metallo	nero		
		sn	302442	sedia fissa senza braccioli	metallo	nero		
			302443	sedia fissa senza braccioli	metallo	nero		
			302444	sedia fissa senza braccioli	metallo	nero		
			302445	sedia fissa senza braccioli	metallo	nero		
			302446	multiseduta				
			302447	appendiabiti	metallo	nero		
			302448	frigorifero per campionature				
			302449	congelatore				
			302450	televisore				Panasonic
Int.		21244	302451	tavolo p.c.	legno	grigio	90x80x73	
		sn	302452	armadio	legno	frassino	100x47x205	
		28875	302453	armadio	legno	frassino	100x47x205	
		28874	302454	armadio	legno	frassino	100x47x205	
		28849	302455	armadio	legno	frassino	100x47x205	
		28848	302456	armadio	legno	frassino	100x47x205	
		28847	302457	armadio	legno	frassino	100x47x205	
		28846	302458	armadio	legno	frassino	100x47x205	
		28845	302459	armadio	legno	frassino	100x47x205	
		28844	302460	armadio	legno	frassino	100x47x205	
		28843	302461	armadio	legno	frassino	100x47x205	
		28857	302469	armadio	legno	frassino	100x47x205	

S09

		28619	204260	armadio	legno	frassino		
Int.	Servizi	28879	204259	armadio spogliatoio	metallo	grigio		
		28880	204262	armadio spogliatoio	metallo	grigio		
		28881	204261	armadio spogliatoio	metallo	grigio		
		28882	204264	armadio spogliatoio	metallo	grigio		
		28883	204263	armadio spogliatoio	metallo	grigio		
		28889	204266	armadio spogliatoio	metallo	grigio		
		28888	204265	armadio spogliatoio	metallo	grigio		
		28887	204268	armadio spogliatoio	metallo	grigio		
		28886	204267	armadio spogliatoio	metallo	grigio		
		28885	204270	armadio spogliatoio	metallo	grigio		
int.		Sappa Diego	sn	204272	armadio	legno	frassino	
	28600		204271	armadio	legno	frassino	270x47x134	
	28596		204274	tavolino	legno	frassino	80x80x73	
	28593		204273	scrivania con allungo	legno	frassino		con casset
	28890		204276	cassettiera	legno	frassino		
	28692		204275	cestino	metallo	nero		
	sn		204278	cestino	metallo	nero		
	sn		204277	portaombrelli	metallo	nero		
	28747		204280	portaombrelli	metallo	nero		
	28683		204279	appendiabiti	metallo	nero		
	28953		204282	scrivania con allungo	legno	frassino		
	28582		204281	sedia op. braccioli	tessuto	verde		
	23389		204284	sedia op. braccioli	tessuto	verde		
	28583		204283	sedia fissa senza braccioli	tessuto	verde		
	28681		204286	sedia a slitta	velluto	nero		
	28680		204285	sedia a slitta	velluto	nero		
			204289	fotocamera digitale				
			204290	fotocamera digitale				
	sn		204287	distanziometro laser				
	28678		204288	sedia op. braccioli	tessuto			
T				302107	armadio	legno	frassino	100x48x205
			302108	armadio	legno	frassino	100x48x205	R.P.16
			302109	armadio	legno	frassino	100x48x205	R.P.14
			302110	armadio	legno	frassino	100x48x205	R.P.13
			302111	armadio	legno	frassino	100x48x205	R.P.12
			302112	armadio	legno	frassino	100x48x205	R.P.17
			302113	armadio	legno	frassino	100x48x205	R.P.9

		302114	armadio	legno	frassino	100x48x205	R.P.8	
		302115	armadio	legno	frassino	100x48x205	R.P.7	
		302116	armadio	legno	frassino	100x48x205	R.P.6	
		302117	armadio	legno	frassino	100x48x205	R.P.5	
		302118	armadio	legno	frassino	100x48x205	R.P.4	
		302119	armadio	legno	frassino	100x48x205	R.P.3	
		302120	armadio	legno	frassino	100x48x205	R.P.2	
		302121	armadio	legno	frassino	100X48X205	R.P.1	
	28708	302122	armadio basso	legno	frassino	90x42x83		
	sn	302123	bancone reception	legno	frassino			
	28706	302124	cassettiera	legno	frassino			
	29005	302125	cestino	metallo	nero			
	28806	302126	sedia op. braccioli	tessuto	verde			
	28748	302127	appendiabiti	plastica	nero			
	28746	302128	portaombrelli	plastica	nero			
	29003	302129	cestino	plastica	nero			
	23197	302130	mobile di pregio	legno				Scaffale 3 ri
	sn	302131	scrivania di pregio	legno				con cassett
	28758	302132	sedia fissa senza braccioli	tessuto	verde			
	28665	302133	sedia fissa con braccioli	velluto	rosso			
	28658	302134	sedia fissa con braccioli	velluto	rosso			
	sn	302135	porta deplian	metallo				
		302136	armadio basso	legno	frassino			34-35 4
		302137	armadio basso	legno	frassino			33-32 4
	sn	302138	armadio basso	legno	frassino			
	sn	302139	armadio basso	legno	frassino			
	26220	302140	tavolo riunione	legno		400x120x74		
	26238	302141	sedia a slitta	tessuto	verde			
	26235	302142	sedia a slitta	tessuto	verde			
	26242	302143	sedia a slitta	tessuto	verde			
	26236	302144	sedia a slitta	tessuto	verde			
	26244	302145	sedia a slitta	tessuto	verde			
	sn	302146	sedia a slitta	tessuto	verde			
	26237	302147	sedia a slitta	tessuto	verde			
	30893	302148	sedia a slitta con braccioli	tessuto	verde			
	28951	302149	cestino	metallo	nero			
	28773	302150	cestino	metallo	nero			
	28515	302151	armadio basso	legno	frassino			

corridoio

			302152	armadio	legno	frassino		R.P. 31
			302153	armadio	legno	frassino		R.P. 30
			302154	armadio	legno	frassino		R.P. 29
			302155	armadio	legno	frassino		R.P. 28
			302156	armadio	legno	frassino		R.P. 27
			302157	armadio	legno	frassino		R.P. 26
			302157	armadio	legno	frassino		R.P. 26
			302159	armadio	legno	frassino		R.P. 23
			302160	armadio	legno	frassino		R.P. 24
			302161	armadio	legno	frassino		R.P. 25
			302158	armadio	legno	frassino		R.P. 22
		sn	302162	tavolo ovale	plexiglas		150x80x85	
T		sn	302313	armadio	legno	frassino		
		28701	302314	armadio	legno	frassino		
		sn	302315	armadio	legno			
		28674	302316	armadio basso	legno	frassino		
		sn	302317	armadio basso	legno	frassino		
		28673	302318	tavolo	legno		120x80x72	
		28757	302319	sedia fissa	tessuto	verde		
	Uff.001	sn	302320	ventilatore				a piantana
		sn	302321	armadio	legno	frassino		
		sn	302322	armadio	legno	frassino		
		31927	302323	ventilatore				a piantana
		29889	302324	frigorifero				Zoppas
		sn	302325	frigorifero				Ariston
		29007	302326	cestino	metallo	nero		
		sn	302327	porta deplian	metallo	grigio		
T		28640	302328	armadio libreria	legno	frassino	175x43x210	4 ante legn
		28641	302329	armadio	legno	frassino		4 ante
		28639	302330	armadio basso	legno	frassino		
		28637	302331	scrivania con allungo	legno	frassino	262x191x82	con cassett
		26232	302332	sedia op. braccioli	tessuto	verde		
		29086	302333	sedia op. braccioli	tessuto	verde		
		28642	302334	appendiabiti				
		24396	302335	lampada	metallo	nero		
	Uff.002	sn	302336	lampada	materiale	bianca		
		29890	302337	deumidificatore				Ecody12
		27864	302338	stufetta				De longhi

T	Uff.003	28651	302339	armadio basso	legno	frassino			
		sn		302340	armadio basso	legno	frassino		
			28645	302341	scrivania con allungo	legno	frassino		
			28644	302342	scrivania con allungo	legno	frassino		
			28653	302343	cassettiera	legno	frassino		
			28998	302344	sedia a slitta braccioli	velluto	nero		
			28661	302345	sedia a slitta braccioli	velluto	rosso		
			28999	302346	sedia a slitta braccioli	velluto	nero		
			26939	302347	sedia op. braccioli	tessuto	verde		
			28649	302348	sedia fissa senza braccioli	tessuto	verde		
			28650	302349	appendiabiti	metallo	nero		
			29001	302350	cestino	metallo	nero		
			sn	302351	cestino	metallo	nero		
			28652	302352	lampada	metallo	nero		da tavolo
			28931	302353	lampada	metallo	nero		da tavolo
T	Uff-004	28700	302354	armadio	legno	frassino			
			28695	302355	scrivania con allungo	legno	frassino		
			28689	302355	sedia fissa senza braccioli	tessuto	verde		
			28598	302357	sedia a slitta	velluto	nero		
			28597	302358	sedia a slitta	velluto	nero		
			28590	302359	appendiabiti	metallo	nero		
			28702	302360	appendiabiti	metallo	nero		
			28577	302361	porta ombrelli	metallo	nero		
			28693	302362	cestino	metallo	nero		
			302363	stampo				ex R.P. 550'	
T	Uff-005	28675	302364	armadio	legno	frassino			
			28682	302365	Armadio-libreria	legno	frassino		6 ante legn
			28676	302366	scrivania con allungo	legno	frassino	260x191x82	con cassett
			28690	302367	cassettiera	legno	frassino		
			28677	302368	scrivania con allungo	legno	frassino		
			28587	302369	cassettiera	legno	frassino		
			28734	302370	sedia fissa senza braccioli	metallo	nero		
			28592	302371	cestino	metallo	nero		
T		28672	302372	armadio libreria	legno	scuro	180x42x210	6ante legnc	
			28671	302373	armadio libreria	legno	scuro	450x42x210	14 ante leg
			29006	302374	armadio	legno	frassino	180x42x210	8 ante
			sn	302375	armadio basso	legno	frassino		
			sn	302376	armadio basso	legno	frassino		

		28656	302377	tavolo riunione	legno	scuro	350x170x72	
		28663	302378	sedia a slitta	velluto	rosso		
		28662	302379	sedia a slitta	velluto	rosso		
		28666	302380	sedia a slitta	velluto	rosso		
		28659	302381	sedia a slitta	velluto	rosso		
		28664	302382	sedia a slitta	velluto	rosso		
		28667	302383	sedia a slitta	velluto	rosso		
		28657	302384	sedia a slitta	velluto	rosso		
		28668	302385	sedia a slitta	velluto	rosso		
		28660	302386	sedia a slitta	velluto	rosso		
		28648	302387	sedia fissa senza braccioli	tessuto	verde		
		28669	302388	appendiabiti	metallo	nero		
		28670	302389	appendiabiti	metallo	nero		
		sn	302390	cestino	metallo	nero		
		101081	302391	calcolatrice				Summa 184
		28643	302392	lampada	metallo	nero		da tavolo
T		28944	302393	armadio	legno	frassino	450x42x210	10 ante
		28945	302394	armadio basso	legno	frassino		
		28947	302395	armadio basso	legno	frassino		
		28752	302397	cassettiera	legno	frassino		
		28949	302398	cassettiera	legno	frassino		
			302399	cassettiera	metallo	nero	42x68x61	ex R.P. 462
		28937	302400	scrivania con allungo	legno	frassino		
		28936	302401	scrivania con allungo	legno	frassino		
		28948	302402	cassettiera	legno	frassino		
		28946	302403	armadio	legno	frassino		
		sn	302404	sedia op. braccioli	tessuto	verde		
		28753	302405	sedia op. braccioli	tessuto	verde		
		28941	302406	sedia fissa senza braccioli	tessuto	verde		
		28942	302407	sedia fissa senza braccioli	tessuto	verde		
		28940	302408	sedia fissa senza braccioli	tessuto	verde		
		28943	302409	sedia fissa senza braccioli	tessuto	verde		
		sn	302410	lampada	metallo	nero		da tavolo
		sn	302411	lampada	metallo	nero		da tavolo
		sn	302412	calcolatrice				Logos 364
		28952	302413	cestino	metallo	nero		
		sn	302414	cestino	metallo	nero		
		29128	302415	appendiabiti	metallo	nero		

		sn	302416	stufetta				G Ferrari
T		28826	301010	armadio	legno	frassino		
		28827	301011	armadio	legno	frassino		
		28828	301012	armadio	legno	frassino		
		28829	301013	armadio	legno	frassino		
		28830	301014	armadio	legno	frassino		
		28825	301005	armadio	legno	frassino		
		28759	301006	armadio basso	legno	frassino		
		28510	301007	armadio basso	legno	frassino		
		28823	301008	armadio basso	legno	frassino		
		28824	301009	armadio basso	legno	frassino		
		28821	301000	armadio basso	legno	frassino		
		28822	301001	armadio basso	legno	frassino		
		28819	301002	armadio basso	legno	frassino		
		28818	301003	armadio basso	legno	frassino		
		28820	301004	armadio basso	legno	frassino		
		28625	300999	armadio basso	legno	frassino		
		28832	300998	appendiabiti	metallo	nero		
		28831	300997	appendiabiti	metallo	nero		
		sn	300996	piantana	metallo	bianca		
		sn	300995	piantana	metallo	bianca		
		sn	300994	piantana	metallo	bianca		
		sn	300993	piantana	metallo	bianca		
		sn	300992	piantana	metallo	bianca		
		28893	300991	cassettiera	legno	frassino		
		28942	300990	cassettiera	legno	frassino		
		28491	300989	cassettiera	legno	frassino		
		29126	300988	cassettiera	legno	frassino		
	Uff.008	28803	300987	cassettiera	legno	frassino		
		29161	300986	cassettiera	legno	frassino		
		28839	302166	cestino	metallo	nero		
		28841	302165	cestino	metallo	nero		
		28794	302174	cestino	metallo	nero		
		28838	302173	cestino	metallo	nero		
		28801	300985	cassettiera	legno	frassino		
		28796	300980	scrivania con allungo	legno	frassino		
		28795	300981	scrivania con allungo	legno	frassino		
		28797	300982	scrivania con allungo	legno	frassino		

		28798	300983	scrivania con allungo	legno	frassino		
		28842	300984	scrivania	legno	frassino		
		28812	300979	sedia fissa senza braccioli	tessuto	verde		
		28817	300978	sedia fissa senza braccioli	tessuto	verde		
		28811	300977	sedia fissa senza braccioli	tessuto	verde		
		28809	300976	sedia fissa senza braccioli	tessuto	verde		
		28810	300975	sedia fissa senza braccioli	tessuto	verde		
		28816	300974	sedia fissa senza braccioli	tessuto	verde		
		28779	300973	sedia op. braccioli	tessuto	verde		
		28696	300978	sedia op. braccioli	tessuto	verde		
		28679	300971	sedia op. braccioli	tessuto	verde		
		28519	300970	sedia op. braccioli	velluto	rosso		
		30892	300969	sedia a slitta	tessuto	verde		
		23402	300968	tavolino	legno	grigio	75x45x67	
		28834	300967	lampada	metallo	nero		da tavolo
		sn	300966	lampada	metallo	nero		da tavolo
		32146	300965	calcolatrice				
T		28790	300960	armadio	legno	frassino		
		28789	300961	armadio	legno	frassino		
		28788	300962	armadio	legno	frassino		
		28859	300963	armadio	legno	frassino		
		28858	300964	armadio	legno	frassino		
		28620	300955	armadio basso	legno	frassino		
		28792	300956	armadio basso	legno	frassino		
		28791	300957	armadio basso	legno	frassino		
		28780	300958	cassettiera	legno	frassino		
		28837	300959	cassettiera	legno	frassino		
		28781	300950	cassettiera	legno	frassino		
		28776	300951	scrivania con allungo	legno	frassino		
		28777	300952	scrivania con allungo	legno	frassino		
	009	28783	300953	sedia fissa senza braccioli	tessuto	verde		
		28785	300954	sedia fissa senza braccioli	tessuto	verde		
		28784	300949	sedia fissa senza braccioli	tessuto	verde		
		28782	300948	sedia fissa senza braccioli	tessuto	verde		
		28707	300947	sedia op. braccioli	tessuto	verde		
		28646	300946	sedia op. braccioli	tessuto	verde		
		28787	300945	lampada da tavolo				
		29166	300944	lampada da tavolo				

		25475	300943	ventilatore				
			300942	calcolatrice				ex R.P. 551
		sn	300941	appendiabiti	metallo	nero		
		sn	300940	tavolino				
		sn	300935	cestino	metallo	nero		
		28840	300936	cestino	metallo	nero		
T	corridoio ufficio 1	28768	300937	armadio basso	legno	frassino		
		28730	300938	tavolo da lavoro	legno	frassino	200x80x72	
		28950	300939	appendiabiti	metallo	nero		
		306057	300930	cassettiera	metallo	grigio	44x64x55	
		31224	300931	sedia op. braccioli	tessuto	blu		
		28755	300932	sedia fissa senza braccioli	tessuto	verde		
		28774	300933	cestino	metallo	nero		
T	corridoio ufficio 2	28760	300934	armadio basso	legno	frassino		
		29092	300925	lampada da tavolo				
		28808	300926	sedia fissa senza braccioli	tessuto	verde		
		28756	300927	sedia fissa senza braccioli	tessuto	verde		
		28926	300928	sedia fissa senza braccioli	tessuto	verde		
		sn	300929	sedia op. braccioli	tessuto	grigio-verde		
		28938	300920	sedia op. braccioli	tessuto	verde		
		29000	300921	cassettiera	legno	frassino		
		28749	300922	scrivania con allungo	legno	frassino		
	28891	300923	cestino	metallo	nero			
T	corridoio ufficio 3	28761	300924	armadio basso	legno	frassino		
		sn	300919	cassettiera	legno	frassino		
		sn	300918	cassettiera	legno	frassino		
		23374	300917	appendiabiti	metallo	nero		
		sn	300916	lampada da tavolo				
		28814	300915	sedia fissa senza braccioli	tessuto	verde		
		sn	300914	sedia fissa senza braccioli	tessuto	verde		
		28924	300913	sedia fissa senza braccioli	tessuto	verde		
		sn	300912	scrivania con allungo	legno	frassino		
	29127	300911	cestino	metallo	nero			
T		28928..	300910	armadio	legno	frassino	270x42x210	
		28930	300909	armadio basso	legno	frassino		
		28929	300908	armadio basso	legno	frassino		
		28921	300907	cassettiera	legno	frassino		
		28920	300906	cassettiera	legno	frassino		

		28919	300905	scrivania con allungo	legno	frassino		
		28918	300904	scrivania con allungo	legno	frassino		
		28935	300903	appendiabiti	metallo	nero		
		sn	300902	lampada da tavolo				
		28836	300901	lampada da tavolo				
	007	28815	300900	sedia fissa senza braccioli	tessuto	verde		
		28927	300899	sedia fissa senza braccioli	tessuto	verde		
		28909	300898	sedia fissa senza braccioli	tessuto	verde		
		28925	300897	sedia fissa senza braccioli	tessuto	verde		
		28754	300896	sedia op. braccioli	tessuto	verde		
		28638	300895	sedia op. braccioli	velluto	nero		
		22968	300894	calcolatrice				
		10202	300893	calcolatrice				
		32128	302309	ricevitore satellitare				
		32258	302310	ricevitore satellitare				
			302311	GPS Mapper 120				
		28097	302312	videocamera				
T		28916	300892	armadio basso	legno	frassino		
		sn	300891	armadio basso	legno	frassino		
		sn	300890	armadio basso	legno	frassino		
		sn	300889	appendiabiti	metallo	nero		
		2891..	300888	armadio	legno	frassino		
		28913	300887	sedia a slitta	velluto	nero		
		28914	300886	sedia a slitta	velluto	nero		
	006	sn	300885	sedia op. braccioli	tessuto	nero		
		sn	302163	lampada da tavolo				
		28911	302164	cassettiera	legno	frassino		
		sn	302169	scrivania con allungo	legno	frassino		
		23471	302168	calcolatrice				
		28917	203167	cestino	metallo	nero		
ASTI P.zza Alfieri, 33								
Piano	Ufficio	Inv. Provincia	Inv. R.P.	Bene	materiale	colore	misure	note
T		362002	301722	armadio dir.	legno	marrone	260x45x144	6 ante con
		329053	301721	armadio dir.	legno	marrone	260x45x80	
		314008	301724	armadio basso	metallo		100x45x55	
		(301004, forse)	301723	armadio basso	metallo		100x45x56	
		26452	301725	appendiabiti				
		362001	301727	scrivania dir	legno	marrone	200x94x72	

		21012	301728	cassettiera dir	legno	marrone	42x53x58	
	006	21246	301729	scrivania op	legno	marrone	160x80x72	piano legnc
		363004	301730	cassettiera op				4 cassetti -
		31344	301731	armadio basso	legno		80x47x70	
		31343	301732	armadio basso	legno		80x47x70	
		362001	301733	allungo dir	legno		113x51x65	
		sn	301734	sedia br/r	tessuto	rosso		
		21216	301735	sedia fissa senza br	velluto	nero		
		21217	301736	sedia fissa senza br	velluto	nero		
		sn	301737	sedia br/r	tessuto	nero		
T		20332	301738	libreria dir	legno	marrone	90x45x205	
		sn	301739	libreria dir	legno	marrone	90x45x205	senza porte
		316021	301740	cassettiera	metallo		50x70x62	
		20318	301741	tavolino			110x50x65	
		sn	301742	lampada				
		3110 (numero rot	301743	tavolino			110x45x65	
		31356	301744	armadio basso dir	legno	marrone	80x47x72	
		21567	301745	cassettiera dir	legno	marrone	46x53x59	
		sn	301746	cassettiera dir	legno	marrone	46x53x59	
		31347	301747	scrivania	legno	marrone	180x80x72	
		31348	301748	scrivania	legno	marrone	180x80x72	
	005	31346	301749	scrivania	legno	marrone	180x80x72	
		305009	301750	cassettiera	metallo	marrone	44x70x62	
		sn	301751	cassettiera	metallo	marrone	44x70x62	
		26954	301752	cassettiera	metallo	grigia	42x57x60	
		314008 (+ 021213	301753	libreria	legno		90x45x200	ante superi
		329013	301754	libreria	legno		90x45x200	ante superi
		sn	301755	lampada				piantana
		31349	301756	armadio basso dir	legno		90x47x83	
		31355	301757	armadio basso dir	legno		80x47x68	
		sn	301758	sedia sb/r	tessuto	blu		
		sn	301759	sedia sb/r	tessuto	grigio		
		26922	301760	sedia sb/r	tessuto	grigio		
		sn	301761	cassettiera dir	legno		42x56x65	4 cassetti
T		340021	301762	armadio dir.	legno		263x46x145	2 vetri cent
		340023	301763	scrivania dir	legno		200x95x74	con cassett
		340024	301764	allungo dir	legno		112x50x63	
	001	340020	301769	armadio basso dir	legno		180x46x83	

	001	sn	301768	appendiabiti		nero		
		308016	301767	sedia fissa br	pelle	nera		
		304006	301766	sedia fissa senza br		marrone		
		304009	301765	sedia fissa senza br		marrone		
T	Archivio	21031	301770	armadio alto ante scorrevoli		grigio	180x46x200	
		22288	301771	armadio alto ante scorrevoli		grigio	180x46x200	
		(311012 forse)	301772	armadio alto ante scorrevoli		grigio	120x46x200	
		23702	301773	tavolino		grigio	60x45x64	
		311053	301774	cassettiera op	metallo	marrone	44x70x62	
		sn	301775	sedia fissa sb/r	tessuto	grigio		
		20237	301776	sedia fissa sb/r	tessuto	rosso		
T	003	27886	301777	cassettiera dir	legno		53x46x56	
		27905	301778	cassettiera dir	legno		53x46x56	
		328016	301779	appendiabiti	metallo			
		306032	301780	sedia br/r	tessuto	azzurro		
		343003	301781	sedia fissa br	tessuto	azzurro		
		343004	301782	sedia fissa br	tessuto	azzurro		
		23151	301783	sedia fissa sb/r	tessuto	nero		
		24030	301784	sedia fissa sb/r	tessuto	nero		
		sn	301785	sedia fissa sb/r	tessuto	grigio		
		sn	301786	sedia sb/r	tessuto	rosso		
		31609-31607	301787	libreria	legno		90x45x210	composta c
		sn	301788	armadio basso dir	legno		90x46x75	
		31608-31606	301789	libreria	legno		90x45x210	
		23978	301790	armadio basso dir	legno		90x46x75	
		304023	301791	armadio dir.	legno		120x46x190	4 ante
		304025	301792	armadio ante sup vetro	legno		120x46x190	
		23967	301793	scrivania op			160x80x72	piano legnc
		sn	301794	scrivania op			160x80x72	piano legnc
		23969	301795	scrivania op			160x80x72	piano legnc
T		sn	301796	armadio a giorno	legno		195x42x180	
		sn	301797	armadio			90x44x200	senza ante
		sn	301798	armadio			90x44x200	senza ante
		309024	301799	armadio basso	metallo		180x45x76	ante scorre
		118027	301800	scrivania angolare			150x75x74	più allungo
		115039	301800	allungo			75x75	
		sn	301801	scrivania angolare			150x75x74	più allungo
			301801	allungo			75x75	

		320037	301801	portastampante			75x74x74	
	007	sn	301802	cassetiera	metallo	beige	44x70x62	
		201036	301803	cassetiera	metallo	marrone	44x70x62	
		sn	301804	sedia sb/r				ex numero
		326013	301805	poltrona fissa con braccioli	pelle	marrone		
		sn	301806	sedia br/r	tessuto	rosso		
		20240	301807	sedia br/r	tessuto	rosso		
		322082	301809	sedia fissa sb	tessuto	nero		
		23508	301808	appendiabiti				
		sn	301810	appendiabiti				
T		907	301811	scrivania	legno	marrone	160x76x76	
	corridoio	365018	301812	sedia fissa sb	tessuto	rossa		
		sn	301813	sedia br/r	tessuto	verde		

PROG.	TIPOLOGIA	INVENTARIO	Note/Inv. R.P.	MARCA	MODELLO	SEDE
1	MONITOR	28302	148092	HP	PAVILLON F1723	ASTI – P.ZZA ALFIERI 33
2	MONITOR	32312	148067	ACER	B223 W	ASTI – C.SO ALLA VITTORIA 119
3	MONITOR	26875	201091	PHILIPS	BRILLANCE 180P2	ASTI – PIAZZA SAN MARTINO 11
4	MONITOR	27993	201054	ACER	AL1715	ASTI – PIAZZA SAN MARTINO 11
5	MONITOR	30160	201055	ACER	AL1717	ASTI – P.ZZA ALFIERI 33
6	MONITOR	28198	201093	ACER	AL1715	ASTI – PIAZZA SAN MARTINO 11
7	MONITOR	28201	201094	ACER	AL1715	ASTI – PIAZZA SAN MARTINO 11
8	MONITOR	28078	201041	FUJITSU SIEMENS	SCENIC VIEW	ASTI – PIAZZA SAN MARTINO 11
9	MONITOR	28202	201096	ACER	AL1715	ASTI – PIAZZA SAN MARTINO 11
10	MONITOR	30171	201097	ACER	AL1717	ASTI – P.ZZA ALFIERI 33
11	MONITOR	28004	201098	ACER	AL1715	ASTI – PIAZZA SAN MARTINO 11
12	MONITOR	32353		HP	LE2202X	ASTI – P.ZZA ALFIERI 33
13	MONITOR	27992		ACER	AL1715	ASTI – PIAZZA SAN MARTINO 11
14	MONITOR	29306		ACER	AL1715	ASTI – PIAZZA SAN MARTINO 11
15	MONITOR	27999	201040	ACER	AL1715	ASTI – PIAZZA SAN MARTINO 11
16	MONITOR	26877	201049	PHILIPS	BRILLANCE 180P2	ASTI – PIAZZA SAN MARTINO 11
17	MONITOR	29302		HP	VS19	ASTI – P.ZZA ALFIERI 33
18	MONITOR	32310	148085	ACER	B223W	ASTI – C.SO ALLA VITTORIA 119
19	MONITOR	28066	201053	FUJITSU SIEMENS	SCENIC VIEW	ASTI – PIAZZA SAN MARTINO 11
20	MONITOR	27997		ACER	AL1715	ASTI – PIAZZA SAN MARTINO 11
21	MONITOR		dismettere	BENQ	E700	ASTI – P.ZZA ALFIERI 33
22	MONITOR	26871	201052	PHILIPS	BRILLANCE 180P2	ASTI – PIAZZA SAN MARTINO 11
23	MONITOR			BENQ	Q7C5	ASTI – PIAZZA SAN MARTINO 11
24	MONITOR	28220		HP	PAVILLON F1723	ASTI – P.ZZA ALFIERI 33
25	MONITOR	26872	201034	PHILIPS	BRILLANCE 180P2	ASTI – PIAZZA SAN MARTINO 11
26	MONITOR	32354		HP	LE2202X	ASTI – P.ZZA ALFIERI 33
27	MONITOR	32309	148095	ACER	B223 W	ASTI – C.SO ALLA VITTORIA 119
28	MONITOR	28195	201033	ACER	AL1715	ASTI – PIAZZA SAN MARTINO 11

PROG.	TIPOLOGIA	INVENTARIO	Note/Inv. R.P.	MARCA	MODELLO	SEDE
29	MONITOR	28196	201035	ACER	AL1715	ASTI – PIAZZA SAN MARTINO 11
30	MONITOR	31149	201095	BENQ	E700	ASTI – PIAZZA SAN MARTINO 11
31	MONITOR	29240		ACER	AL1715	ASTI – PIAZZA SAN MARTINO 11
32	MONITOR	28067		FUJITSU SIEMENS	SCENIC VIEW	ASTI – PIAZZA SAN MARTINO 11
33	MONITOR	30162		ACER	AL1717	ASTI – P.ZZA ALFIERI 33
34	MONITOR	30113		ACER	AL1717	ASTI – P.ZZA ALFIERI 33
35	MONITOR	32314	148103	ACER	B223 W	ASTI – C.SO ALLA VITTORIA 119
36	MONITOR	29371		ACER	AL1714	ASTI – PIAZZA SAN MARTINO 11
37	MONITOR	27998	201055	ACER	AL1715	ASTI – PIAZZA SAN MARTINO 11
38	MONITOR	26778	201036	PHILIPS	BRILLANCE 180P2	ASTI – PIAZZA SAN MARTINO 11
39	MONITOR	30167		ACER	AL1717	ASTI – P.ZZA ALFIERI 33
40	MONITOR	32313	148108	ACER	B223 W	ASTI – C.SO ALLA VITTORIA 119
41	MONITOR	30163	148109	ACER	AL1717	ASTI – P.ZZA ALFIERI 33
42	MONITOR	28197		ACER	AL1715	ASTI – PIAZZA SAN MARTINO 11
43	MONITOR	30115	148111	ACER	AL1717	ASTI – P.ZZA ALFIERI 33
44	MONITOR	26876	201050	PHILIPS	BRILLANCE 180P2	ASTI – PIAZZA SAN MARTINO 11
45	MONITOR	29290		HP	VS19	ASTI – P.ZZA ALFIERI 33
46	MONITOR	28049		HP	1825	ASTI – P.ZZA ALFIERI 33
47	MONITOR	27990	201043	ACER	AL1715	ASTI – PIAZZA SAN MARTINO 11
48	MONITOR	28077		FUJITSU SIEMENS	SCENIC VIEW	ASTI – PIAZZA SAN MARTINO 11
49	MONITOR		201039	ACER	AL1715	ASTI – PIAZZA SAN MARTINO 11
50	MONITOR	30170		ACER	AL1719	ASTI – P.ZZA ALFIERI 33
51	MONITOR	28063		FUJITSU SIEMENS	SCENIC VIEW	ASTI – PIAZZA SAN MARTINO 11
52	MONITOR	26335		SAMSUNG	SYNCMaster 152 SR	ASTI – P.ZZA ALFIERI 33
53	MONITOR		201031	PHILIPS	BRILLANCE 180P2	ASTI – PIAZZA SAN MARTINO 11
54	MONITOR	26780	201092	PHILIPS	BRILLANCE 180P2	ASTI – PIAZZA SAN MARTINO 11
55	MONITOR	27989	201048	ACER	AL1715	ASTI – PIAZZA SAN MARTINO 11
56	MONITOR					

PROG.	TIPOLOGIA	INVENTARIO	Note/Inv. R.P.	MARCA	MODELLO	SEDE
57	MONITOR	28000	201100	ACER	AL1715	ASTI – PIAZZA SAN MARTINO 11
58	MONITOR	30188	148128	ACER	AL1917	ASTI – P.ZZA ALFIERI 33
59	MONITOR	32311	148088	ACER	B223W	ASTI – C.SO ALLA VITTORIA 119
60	MONITOR	28005	201097	ACER	AL1715	ASTI – PIAZZA SAN MARTINO 11
61	MONITOR	26873	201099	PHILIPS	BRILLANCE 180P2	ASTI – PIAZZA SAN MARTINO 11
62	MONITOR	28200	201101	ACER	AL1715	ASTI – PIAZZA SAN MARTINO 11
63	MONITOR	27996		ACER	AL1715	ASTI – PIAZZA SAN MARTINO 11
64	MONITOR	28003		ACER	AL1715	ASTI – PIAZZA SAN MARTINO 11
65	MONITOR	28002		ACER	AL1715	ASTI – PIAZZA SAN MARTINO 11
66	MONITOR		201042	BENQ	FP72E	ASTI – PIAZZA SAN MARTINO 11
67	MONITOR	29306		ACER	AL1715	ASTI – PIAZZA SAN MARTINO 11
68	MONITOR	28054		FUJITSU SIEMENS	SCENIC VIEW	ASTI – PIAZZA SAN MARTINO 11
69	PERSONAL COMPUTER	28301	dismettere	HP	PAVILLON A000	ASTI – PIAZZA ALFIERI, 33
70	PERSONAL COMPUTER	32300		OLIDATA		ASTI – C.SO ALLA VITTORIA 119
71	PERSONAL COMPUTER	31293	dismettere	SI COMPUTER	PRODUCTIVA XS	ASTI – PIAZZA SAN MARTIO, 11
72	PERSONAL COMPUTER	30979	dismettere	SI COMPUTER	PRODUCTIVA XS	ASTI – PIAZZA SAN MARTIO, 11
73	PERSONAL COMPUTER	30084	dismettere	SI COMPUTER	ACTIVA	ASTI – PIAZZA ALFIERI, 33
74	PERSONAL COMPUTER	26889		ASSEMBLATO		ASTI – PIAZZA SAN MARTIO, 11
75	PERSONAL COMPUTER	32537	201105	ASUS	D310MT	ASTI – PIAZZA SAN MARTIO, 11
76	PERSONAL COMPUTER	28072	dismettere	FUJITSU SIEMENS	SCENICO P320	ASTI – PIAZZA SAN MARTIO, 11
77	PERSONAL COMPUTER	31001	dismettere	SI COMPUTER	PRODUCTIVA XS	ASTI – PIAZZA SAN MARTIO, 11
78	PERSONAL COMPUTER	30089	dismettere	SI COMPUTER	ACTIVA	ASTI – PIAZZA ALFIERI, 33
79	PERSONAL COMPUTER	31017	dismettere	SI COMPUTER	PRODUCTIVA XS	ASTI – PIAZZA SAN MARTIO, 11
80	PERSONAL COMPUTER	32351	147997	HP	3400MT	ASTI – PIAZZA ALFIERI, 33
81	PERSONAL COMPUTER	32534	201106	ASUS	D310MT	ASTI – PIAZZA SAN MARTIO, 11
82	PERSONAL COMPUTER	32538	201107	ASUS	D310MT	ASTI – PIAZZA SAN MARTIO, 11
83	PERSONAL COMPUTER	30992	dismettere	SI COMPUTER	PRODUCTIVA XS	ASTI – PIAZZA SAN MARTIO, 11
84	PERSONAL COMPUTER	30983	dismettere	SI COMPUTER	PRODUCTIVA XS	ASTI – PIAZZA SAN MARTIO, 11

PROG.	TIPOLOGIA	INVENTARIO	Note/Inv. R.P.	MARCA	MODELLO	SEDE
85	PERSONAL COMPUTER	30074	dismettere	SI COMPUTER	ACTIVA	ASTI – PIAZZA ALFIERI, 33
86	PERSONAL COMPUTER	32299		OLIDATA		ASTI – C.SO ALLA VITTORIA 119
87	PERSONAL COMPUTER	30867		ASSEMBLATO		ASTI – PIAZZA SAN MARTIO, 11
88	PERSONAL COMPUTER	32535	201108	ASUS	D310MT	ASTI – PIAZZA SAN MARTIO, 11
89	PERSONAL COMPUTER	27092	dismettere	HP	D310MT	ASTI – PIAZZA ALFIERI, 33
90	PERSONAL COMPUTER	31105	dismettere	SI COMPUTER	PRODUCTIVA XS	ASTI – PIAZZA SAN MARTIO, 11
91	PERSONAL COMPUTER	31289	dismettere	SI COMPUTER	PRODUCTIVA XS	ASTI – PIAZZA SAN MARTIO, 11
92	PERSONAL COMPUTER	30806	dismettere	HP	PAVILLON PC A6000	ASTI – PIAZZA ALFIERI, 33
93	PERSONAL COMPUTER	31650	dismettere	OLIDATA	ALICON DC-E2000	ASTI – PIAZZA SAN MARTIO, 11
94	PERSONAL COMPUTER	32352	148017	HP	3400MT	ASTI – PIAZZA ALFIERI, 33
95	PERSONAL COMPUTER	32298	dismettere	OLIDATA		ASTI – C.SO ALLA VITTORIA 119
97	PERSONAL COMPUTER	32540	201109	ASUS	D310MT	ASTI – PIAZZA SAN MARTIO, 11
98	PERSONAL COMPUTER	31150	dismettere	SI COMPUTER	PRODUCTIVA XS	ASTI – PIAZZA SAN MARTIO, 11
99	PERSONAL COMPUTER	31287	dismettere	SI COMPUTER	PRODUCTIVA XS	ASTI – PIAZZA SAN MARTIO, 11
100	PERSONAL COMPUTER	32539	201110	ASUS	D310MT	ASTI – PIAZZA SAN MARTIO, 11
101	PERSONAL COMPUTER	30077	dismettere	SI COMPUTER	ACTIVA	ASTI – PIAZZA ALFIERI, 33
102	PERSONAL COMPUTER	31764	dismettere	ACER	POWER SERIES	ASTI – PIAZZA ALFIERI, 33
103	PERSONAL COMPUTER	32303	dismettere	OLIDATA		ASTI – C.SO ALLA VITTORIA 119
104	PERSONAL COMPUTER	27784	dismettere	HP	DX200MT	ASTI – PIAZZA SAN MARTIO, 11
105	PERSONAL COMPUTER	31294	dismettere	SI COMPUTER	PRODUCTIVA XS	ASTI – PIAZZA SAN MARTIO, 11
106	PERSONAL COMPUTER	32533	201111	ASUS	D310MT	ASTI – PIAZZA SAN MARTIO, 11
107	PERSONAL COMPUTER	30092	dismettere	SI COMPUTER	ACTIVA	ASTI – PIAZZA ALFIERI, 33
108	PERSONAL COMPUTER	32303	dismettere	OLIDATA		ASTI – C.SO ALLA VITTORIA 119
109	PERSONAL COMPUTER	30069	dismettere	SI COMPUTER	ACTIVA	ASTI – PIAZZA ALFIERI, 33
110	PERSONAL COMPUTER	30991	dismettere	SI COMPUTER	PRODUCTIVA XS	ASTI – PIAZZA SAN MARTIO, 11
111	PERSONAL COMPUTER	30097	dismettere	SI COMPUTER	ACTIVA	ASTI – PIAZZA ALFIERI, 33
112	PERSONAL COMPUTER	30997	dismettere	SI COMPUTER	PRODUCTIVA XS	ASTI – PIAZZA SAN MARTIO, 11
113	PERSONAL COMPUTER	29289	dismettere	HP	PAVILLON T3000	ASTI – PIAZZA ALFIERI, 33

PROG.	TIPOLOGIA	INVENTARIO	Note/Inv. R.P.	MARCA	MODELLO	SEDE
114	PERSONAL COMPUTER	32532		ASUS	D310MT	ASTI – PIAZZA ALFIERI, 33
116	PERSONAL COMPUTER	32536	201112	ASUS	D310MT	ASTI – PIAZZA SAN MARTIO, 11
117	PERSONAL COMPUTER	31612	dismettere	SI COMPUTER	PRODUCTIVA XS	ASTI – PIAZZA SAN MARTIO, 11
118	PERSONAL COMPUTER	30086	dismettere	SI COMPUTER	ACTIVA	ASTI – PIAZZA ALFIERI, 33
119	PERSONAL COMPUTER	32541		ASUS	D310MT	ASTI – PIAZZA SAN MARTIO, 11
120	PERSONAL COMPUTER	30093	dismettere	SI COMPUTER	ACTIVA	ASTI – PIAZZA ALFIERI, 33
121	PERSONAL COMPUTER	28109	dismettere	ACER	POWER SERIES	ASTI – PIAZZA SAN MARTIO, 11
122	PERSONAL COMPUTER	29372	dismettere	ACER	POWER SERIES	ASTI – PIAZZA SAN MARTIO, 11
123	PERSONAL COMPUTER	31649	dismettere	OLIDATA	ALICON DC-E2000	ASTI – PIAZZA SAN MARTIO, 11
124	PERSONAL COMPUTER					
125	PERSONAL COMPUTER	30988	dismettere	SI COMPUTER	PRODUCTIVA XS	ASTI – PIAZZA SAN MARTIO, 11
126	PERSONAL COMPUTER	32390	dismettere	ACER	VERITON X4610G	ASTI – PIAZZA ALFIERI, 33
127	PC PORTATILE		dismettere	HP	COMPAQ NC8430 15,1	ASTI – PIAZZA ALFIERI, 33
128	PC PORTATILE	30928	dismettere	ACER	EXTENSA 5620 Z	ASTI – PIAZZA ALFIERI, 33
129	PERSONAL COMPUTER	31336	dismettere	SI COMPUTER	PRODUCTIVA XS	ASTI – C.SO ALLA VITTORIA 119
130	PC PORTATILE	32117	dismettere	ACER	ASPIRE ONE	ASTI – C.SO ALLA VITTORIA 119
131	PC PORTATILE	32350	148018	HP	PROBOOK 6360B	ASTI – PIAZZA ALFIERI, 33
132	PC PORTATILE	32339	147998	APPLE	MACBOOK PRO A127B	ASTI – PIAZZA ALFIERI, 33
133	PERSONAL COMPUTER	29234	dismettere	ACER	POWER SERIES	ASTI – PIAZZA SAN MARTIO, 11
134	PC PORTATILE	31944	dismettere	YASHI	W81ZUI1	ASTI – PIAZZA SAN MARTIO, 11
135	PERSONAL COMPUTER	26886	dismettere	ASSEMBLATO		ASTI – PIAZZA SAN MARTIO, 11
136	PERSONAL COMPUTER		dismettere	ASSEMBLATO		ASTI – PIAZZA SAN MARTIO, 11
137	PERSONAL COMPUTER	26139	dismettere	ASSEMBLATO		ASTI – PIAZZA SAN MARTIO, 11
138	PERSONAL COMPUTER	31721	dismettere	ASUS	EEE TOP	ASTI – PIAZZA SAN MARTIO, 11
139	PERSONAL COMPUTER		dismettere	ASSEMBLATO		ASTI – PIAZZA SAN MARTIO, 11
140	PERSONAL COMPUTER	29364	147980	ACER	VERITRON 7700G	ASTI – PIAZZA SAN MARTIO, 11
141	PERSONAL COMPUTER	28194	dismettere	ACER	POWER SERIES	ASTI – PIAZZA SAN MARTIO, 11
142	PERSONAL COMPUTER	28193	dismettere	ACER	POWER SERIES	ASTI – PIAZZA SAN MARTIO, 11

PROG.	TIPOLOGIA	INVENTARIO	Note/Inv. R.P.	MARCA	MODELLO	SEDE
143	PERSONAL COMPUTER	31539	dismettere	ACER	ASPIRE ONE	ASTI – PIAZZA SAN MARTIO, 11
144	PERSONAL COMPUTER	28071	148046	FUJITSU SIEMENS	SCENICO P320	ASTI – PIAZZA SAN MARTIO, 11
145	PC PORTATILE	31144	dismettere	ACER	EXTENSA 5620 Z	ASTI – PIAZZA SAN MARTIO, 11
146	PC PORTATILE	32113	dismettere	ACER	ASPIRE ONE 255	ASTI – PIAZZA SAN MARTIO, 11
147	PERSONAL COMPUTER	26890		ASSEMBLATO		ASTI – PIAZZA SAN MARTIO, 11
148	PERSONAL COMPUTER		dismettere	SI COMPUTER	ACTIVA	ASTI – PIAZZA SAN MARTIO, 11
149	PERSONAL COMPUTER	28058		FUJITSU SIEMENS		ASTI – PIAZZA SAN MARTIO, 11
150	PC PORTATILE	31338	dismettere	ACER	TRAVELMATE 6292	ASTI – PIAZZA ALFIERI, 33
151	STAMPANTE	27053	dismettere	HP	5500DN	ASTI – PZZA SAN MARTINO 11
152	STAMPANTE	29363	dismettere	HP	5500DN	ASTI – PZZA SAN MARTINO 11
153	STAMPANTE	27364	dismettere	LEXMARK	T630	ASTI – PZZA SAN MARTINO 11
154	STAMPANTE	27363	dismettere	LEXMARK	T630	ASTI – PZZA SAN MARTINO 11
155	STAMPANTE	26914	dismettere	LEXMARK	T630	ASTI – PZZA SAN MARTINO 11
156	STAMPANTE	26915	dismettere	LEXMARK	T630	ASTI – PZZA SAN MARTINO 11
157	STAMPANTE	27366	dismettere	LEXMARK	T630	ASTI – PZZA SAN MARTINO 11
158	TABLET	32628		TRESKTOR	ST10464-4	ASTI – PIAZZA SAN MARTINO 11
159	TABLET	32630		TRESKTOR	ST10464-4	ASTI – PIAZZA SAN MARTINO 11
160	TABLET	32629	148143	TRESKTOR	ST10464-4	ASTI – PIAZZA SAN MARTINO 11
161	TABLET	32632	148144	TRESKTOR	ST10464-4	ASTI – PIAZZA SAN MARTINO 11
162	TABLET	32631	148145	TRESKTOR	ST10464-4	ASTI – PIAZZA SAN MARTINO 11
163	TABLET	32633	148146	TRESKTOR	ST10464-4	ASTI – PIAZZA SAN MARTINO 11