

Codice A1906A

D.D. 21 dicembre 2018, n. 628

R.D. 1443/1927. Istanza della Soc. Strategic Minerals Italia S.r.l., relativa al conferimento del Permesso di Ricerca per minerali di cobalto, argento e metalli associati denominato "Punta Corna", in territorio del Comune di Usseglio, Città Metropolitana di Torino. Codice P41T

(omissis)

IL DIRIGENTE

(omissis)

determina

1. Per le motivazioni espresse in premessa alla Società Strategic Minerals Italia S.r.l., con sede legale Torino, CAP 10122, Corso re Umberto I, n. 7 , è conferito il Permesso di Ricerca per minerali di cobalto, argento e metalli associati denominato “Punta Corna” situato in territorio del comune di Usseglio, Città Metropolitana di Torino. Il permesso viene conferito per anni 1 (uno), a condizione che detta impresa effettui il pagamento del diritto di cui al punto 5, lettera a). Il conferimento del permesso decorre dalla data di tale pagamento.
2. Alla scadenza, il permesso sarà automaticamente prorogato di 1 (uno) ulteriore anno a condizione che l’impresa effettui, entro la scadenza del primo anno, il pagamento del diritto dovuto per l’ anno successivo, nella misura e con le modalità individuate al punto 5, lettera a). La proroga decorrerà dalla data di tale pagamento.
3. L’area del Permesso, entro la quale il titolare potrà eseguire i lavori di ricerca, è estesa su ettari 1429 ed è delimitata con linea continua di colore rosso sul piano topografico alla scala 1:10.000, che si allega alla presente Determinazione per farne parte integrante. I vertici sono identificati dalla sigla “V” e un numero progressivo da 1 a 5 ed hanno le seguenti coordinate (UTM WGS84 Z32N):

• vertice:	Est	Nord
• V1	357270	5014630
• V2	362580	5011810
• V3	362277	5010947
• V4	359820	5010468
• V5	355753	5012520
4. Il titolare del Permesso di Ricerca è tenuto ad attuare il progetto di ricerca secondo il progetto esecutivo allegato alla domanda e le integrazioni presentate in data 7 novembre 2018, con le seguenti specifiche prescrizioni:
 - a. in adempimento a quanto richiesto nella nota n.10022-34.10.09/282 del 18.6.2018 della Soprintendenza Archeologia, Belle Arti e Paesaggio per la Città Metropolitana di Torino le ricerche minerarie sul terreno devono svolgersi in presenza dell’Archeologo individuato. Al termine delle operazioni sul terreno deve essere inviata alla Soprintendenza la relazione archeologica contenente le informazioni distinte nella sopra citata nota, firmata dall’Archeologo. Al termine dei lavori di ricerca deve essere inviata alla Soprintendenza e al Settore polizia mineraria, cave e miniere una relazione geologica e mineraria con gli esiti delle attività nei contesti di interesse archeologico;
 - b. in adempimento a quanto richiesto dal Comune di Usseglio con lettera n. 2492 del 27.11.2018 concordare con il rappresentante dell’Associazione Amici del Museo

Civico Alpino di Usseglio l'accesso alla zona di ricerca a fini di studio culturale del complesso Punta Corna;

- c. richiedere l'autorizzazione straordinaria al transito sulla strada privata ENEL Pian Sulè-Dietro la Torre comunicando quanto richiesto nella lettera di assenso inviata dall'ENEL il 3 dicembre 2018.

5. Il titolare del Permesso di ricerca è tenuto inoltre a:

- a. corrispondere, per il Permesso di Ricerca, il diritto annuo anticipato, pari a 3,97 euro per ettaro, per un importo complessivo di 5673,13 (cinquemilaseicentosestantatre/13) euro, mediante versamento sul Conto Corrente Postale n° 10364107 intestato alla "Tesoreria Regione Piemonte", causale "Permesso di Ricerca Punta Corna, Comune Usseglio (TO) P41T" oppure mediante bonifico bancario sul conto IT/91/S/02008/01033/000040777516 intestato alla Tesoreria Regione Piemonte, causale "permesso di ricerca Punta Corna, Comune Usseglio (TO) P41T". Il pagamento del diritto dovuto per l'anno seguente, di importo pari a quello del primo anno (5673,13 €), dovrà essere versato entro la scadenza dell'anno stesso. I pagamenti saranno introitati, rispettivamente, sul capitolo 31710 del bilancio 2018 (accertamento n. 616/2018) e sul corrispondente capitolo del bilancio 2019;
- b. inviare, ogni 12 mesi, al Settore regionale Polizia mineraria, cave e miniere una relazione sull'andamento della ricerca e sui risultati ottenuti;
- c. fornire ai Funzionari del Settore regionale Polizia mineraria, cave e miniere tutti i mezzi necessari per visitare i luoghi di lavoro e comunicare agli stessi funzionari i dati statistici e le informazioni che venissero richieste;
- d. provvedere al riassetto ambientale delle aree oggetto di ricerca mineraria prima della scadenza del Permesso di Ricerca, come previsto dall'art. 9 della Legge n. 221/1990 citata nelle premesse.

6. Nel caso in cui il progetto di ricerca dovesse essere sostanzialmente variato durante il periodo di vigenza, il titolare del permesso di ricerca è tenuto a richiedere preventivamente all'Autorità Competente se le modifiche da apportare siano da assoggettare alla procedura di verifica di compatibilità ambientale prevista dal d.lgs. 152/2006;

7. Il titolare del Permesso di Ricerca è tenuto all'osservanza di quanto previsto dal D.P.R. 128/1959 in materia di Polizia delle miniere, cave e torbiere e dal D.lgs. 624/1996 concernente la sicurezza dei lavoratori nelle attività estrattive, in particolare 8 giorni prima dell'inizio dei lavori presentare la Denuncia d'esercizio contenente i nominativi del Direttore Responsabile e del Sorvegliante e il DSSC (Documento di Sicurezza e Salute Coordinato) .

Il Permesso di Ricerca è accordato senza pregiudizio dei diritti dei terzi.

Di dare atto che il presente provvedimento non comporta oneri per il bilancio regionale e che la somma di 5673,13 € non è stata accertata con precedenti atti.

La presente Determinazione verrà inviata ai soggetti interessati dal procedimento.

Avverso il presente atto è ammesso ricorso straordinario al Capo dello Stato ovvero ricorso giurisdizionale innanzi al TAR rispettivamente entro 120 o 60 giorni dalla data di comunicazione o piena conoscenza del provvedimento amministrativo, ovvero l'azione innanzi al Giudice Ordinario, per tutelare un diritto soggettivo, entro il termine di prescrizione previsto dal Codice Civile.

La presente determinazione sarà pubblicata sul Bollettino Ufficiale della Regione Piemonte ai sensi dell'art. 61 dello Statuto e dell'art. 5 della l.r. 22/2010.

Il Responsabile del Settore
Dott. Edoardo Guerrini

MG/mcc

Allegato

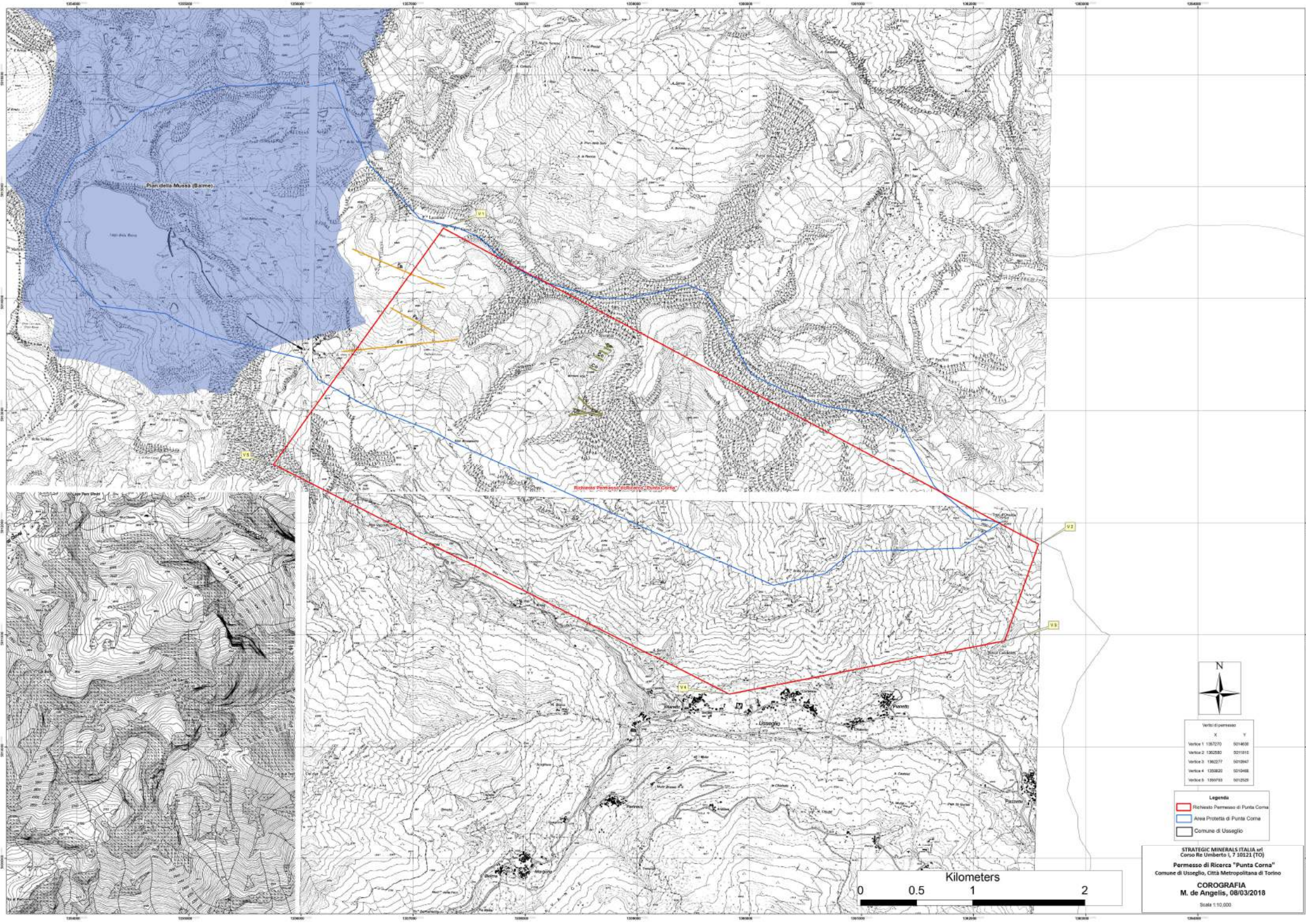

Pian della Mussa (Balme)

Richiesta Permesso di Ricerca "Punta Corna"



Vertice di permesso	
X	Y
Vertice 1	1367270 1014636
Vertice 2	1362380 1019816
Vertice 3	1362277 1019947
Vertice 4	1358202 1015468
Vertice 5	1359763 1012525

Legenda	
	Richiesta Permesso di Punta Corna
	Area Protetta di Punta Corna
	Comune di Usseglio

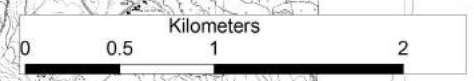

STRATEGIC MINERALS ITALIA srl
 Corso Re Umberto I, 7 10121 (TO)
 Permesso di Ricerca "Punta Corna"
 Comune di Usseglio, Città Metropolitana di Torino
COROGRAFIA
 M. de Angelis, 08/03/2018
 Scala 1:10.000