

Codice A1201A

D.D. 10 maggio 2016, n. 47

Impegno di spesa di euro 120.000,00 sui capitoli n. 187413/2016 e n. 182898/2016 (impegno delegato n. 3283/2016 - Direzione Promozione della Cultura, del Turismo e dello Sport) a favore della Fondazione per il Libro, la Musica e la Cultura (cod. ben. 17341) quale contributo per il progetto "IBF - International Book Forum 2016".

L' IBF - International Book Forum è la *business area* del Salone Internazionale del Libro considerato il più importante appuntamento per editori e agenti letterari di tutto il mondo ma soprattutto l'occasione anche per la piccola editoria indipendente, e tra essa gli editori piemontesi che vantano una riconosciuta tradizione in molti settori specialistici, di avere contatti con primari operatori internazionali;

dato l'interesse crescente che l'IBF ha raccolto nel corso degli anni, anche rispetto alle analoghe manifestazioni europee, ICE-Agenzia per la promozione all'estero e l'internazionalizzazione delle imprese italiane ha, fra l'altro, confermato anche per il 2016, il proprio impegno e supporto all'iniziativa sottolineando come sia importante dare continuità a quest'azione che va a beneficio di tutta l'editoria italiana;

preso atto che la Fondazione per il Libro, la Musica e la Cultura ha presentato alla Regione Piemonte il progetto per la realizzazione dell'IBF 2016, con lettera agli atti della Direzione Gabinetto della Presidenza della Giunta Regionale, Settore Affari Internazionali e Cooperazione decentrata (prot. n. 8700 del 20 aprile 2016), richiedendo di cofinanziare l'iniziativa per cui è previsto un costo pari ad euro 139.076,80 ad esclusione delle spese che verranno sostenute direttamente da ICE-Agenzia;

vista la D.G.R. n. 1- 3202 del 2 maggio 2016 "IBF – International Book Forum 2016. Approvazione contributo regionale;

vista la D.G.R. n. 1-3185 del 26 aprile 2016 L.R. 6 aprile 2016 n. 6 "Bilancio di previsione finanziario 2016-2018. Disposizioni di natura autorizzatoria sugli stanziamenti di bilancio ai sensi dell'articolo 10, comma 2, del D.lgs. 118/2011 s.m.i";

si rende pertanto necessario impegnare, a favore della Fondazione per il Libro, la Musica e la Cultura, la seguente somma complessiva di euro 120.000,00 così suddivisa:

- **euro 70.000** sul cap.187413/2016 (assegn. n.100627);

- **euro 50.000** sul cap. 182898 /2016 (assegn. n.100207), impegno delegato n. 3283/2016 Direzione Promozione della Cultura, del Turismo e dello Sport

la somma così impegnata verrà liquidata, in un'unica tranche, al soggetto beneficiario a seguito di presentazione della dichiarazione di accettazione del contributo, e alla verifica della rendicontazione delle spese sostenute per la realizzazione del progetto stesso.

Si dà atto che, ai sensi dell'art. 11 della Legge 16 gennaio 2003 n. 23, al progetto "IBF – International Book Forum 2016" è stato assegnato il Codice Unico di Progetto (CUP)

J 13D16000050002.

Tutto ciò premesso e considerato,

IL DIRIGENTE

vista la L.R. 5 giugno 1987 n. 32 “Disciplina degli interventi di promozione delle attività produttive nelle materie di competenza regionale”;

visti gli artt. 4 e 16 del D.Lgs. 30 marzo 2001 n. 165 “Norme generali sull'ordinamento del lavoro alle dipendenze delle amministrazioni pubbliche”;

visto l'art. 17 della L.R. 28 luglio 2008 n. 23 “Disciplina dell'organizzazione degli Uffici regionali e disposizioni concernenti la dirigenza ed il personale”;

Vista la L.R. 11 aprile 2001 n. 7 “Ordinamento contabile della Regione Piemonte”;

visto il D.lgs. 118/2011 “Disposizioni in materia di armonizzazione dei sistemi contabili e degli schemi di bilancio delle Regioni, degli enti locali e dei loro organismi, a norma degli articoli 1 e 2 della legge 5 maggio 2009, n. 42”;

vista la L.R. 6 aprile 2016 n. 6 “Bilancio di previsione finanziaria 2016-2018”;

vista la D.G.R. n. 3-3122 del 11 aprile 2016 “L.R. 6 aprile 2016 n. 6 “Bilancio di previsione finanziario 2016-2018. Approvazione del documento tecnico di accompagnamento: ripartizione delle unità di voto del bilancio in categorie e macroaggregati. Contestuale approvazione del bilancio finanziario gestionale 2016-2018: ripartizione delle categorie e dei macroaggregati in capitoli ai fini della gestione e della rendicontazione”;

vista la proposta di progetto presentata da Fondazione per il Libro, la Musica e la Cultura (prot. n. 8700 del 20 aprile 2016) soggetto organizzatore della quindicesima edizione dell'International Book Forum (IBF), la più importante manifestazione internazionale dedicata ai rapporti commerciali tra editori italiani e stranieri e agenti letterari provenienti da tutto il mondo;

vista la nota dell'ICE-Agenzia per la promozione all'estero e l'internazionalizzazione delle imprese italiane (ns prot. n. 4294 del 28 febbraio 2016);

attestata la regolarità amministrativa del presente atto,

determina

- di impegnare a favore della Fondazione per il Libro, la Musica e la Cultura, con sede in Via Santa Teresa, 15 - 10121 Torino (cod. ben. 17341), quale quota di cofinanziamento regionale al progetto “IBF - International Book Forum 2016”, la somma complessiva di euro 120.000,00 così suddivisa:

- **euro 70.000** sul cap.187413/2016 (assegn. n.100627);

Conto finanziario: U.1.04.04.01.001

Transazione Unione Eur.: 8

Ricorrente: 4

Perimetro sanitario: 3

- **euro 50.000** sul cap. 182898 /2016 (assegn. n.100207) impegno delegato n. 3283/2016 –
Direzione Promozione della Cultura, del Turismo e dello Sport
Conto finanziario: U.1.04.04.01.001
Transazione Unione Eur.: 8
Ricorrente:4
Perimetro sanitario: 3

- di liquidare la predetta somma, in un'unica tranche, al soggetto beneficiario a seguito di presentazione della dichiarazione di accettazione del contributo e successivamente alla verifica della rendicontazione delle spese sostenute per la realizzazione del progetto.

Ai fini dell'efficacia della presente determinazione, si dispone che la stessa, ai sensi dell'art. 26 comma 3 del D.lgs.33/2013, sia pubblicata nel sito istituzionale dell'ente, nella sezione "Amministrazione Trasparente".

Dati di Amministrazione Trasparente:

Beneficiario: FONDAZIONE PER IL LIBRO, LA MUSICA E LA CULTURA - C.F./P.IVA:
07704940019 - Sede: Via Santa Teresa, 15 - TORINO

Legge Regionale: n. 32/87

Responsabile del procedimento: Giulia Marcon

Modalità seguita per l'individuazione del beneficiario: Contributo regionale come da D.G.R. n. 1-3202 del 2 maggio 2016

Importo: € 120.000,00

Avverso la presente determinazione è ammesso il ricorso straordinario al Presidente della Repubblica ovvero ricorso giurisdizionale innanzi al TAR rispettivamente entro 120 o 60 giorni dalla data di comunicazione o piena conoscenza del provvedimento amministrativo.

La presente determinazione sarà pubblicata sul bollettino Ufficiale della Regione Piemonte ai sensi dell'art. 61 dello Statuto e dell'art. 5 della L.R. n. 22/2010 .

Giulia Marcon

PROTEZIONE CIVILE PIEMONTE - UNIFORMI e DIVISE**LINEA OPERATIVA 2016****COLORE BLU: Pantone 5395C****COLORE GIALLO FLUO: YELLOW REFLEX EN 20471****COLORE GRIGIO MELANGE: Pantone filo 429 U****GIACCONE INVERNALE ANTIPIOGGIA ANTINEVE**

Giacca pioggia di colore blu scuro in **tessuto GORE-TEX** o equivalente con membrana in PTFE bicomponente, avente le seguenti caratteristiche:

- manica ergonomica
- fondo capo dotato di coulisse e leggermente arrotondato e allungato sul dietro
- dotato di cinque tasche:
 - due tasche basse leggermente oblique chiuse da cerniera e protette da pattina chiusa da bottoni a pressione
 - una tasca verticale petto sinistro a livello finta centrale protetta da tessuto
 - una tasca portatessera manica destra dotata di cerniera spalmata
 - una tasca interna parte basso sinistro interno per alloggiamento pettorina CE EN 20471 ;
- chiusura centrale con cerniera pressofusa a doppio cursore protetta da patta chiusa da bottoni a pressione nascosti e da sottofinta per evitare infiltrazioni;
- sistema di restringimento con elastico inserito interno al fianco verso il dietro per un tratto di circa cm 8 sia nella parte destra che nella parte sinistra e disposto in due file
- porta radio su petto destro lungo cm 17 x 10.5 soffiato da cm 2.5 coperta da pattina velcrata
- Spallacci in tessuto giallo fluo bordati con coda di topo rifrangente ;
- fondo manica regolabile con alamaro velcrato;
- collo alto con coperta collo in maglina in tinta ;
- Cappuccio ergonomico inserito nel collo regolabile con tondino elastico e stopper
- cerniera di aggancio interno davanti per alloggiamento interno termico
- fodera di rete sul busto e di nylon sulle maniche
- predisposto per l'aggancio a mezzo cerniere di un GILET TERMICO ANTIFREDDO IN TESSUTO TECNICO ALTAMENTE COIBENTE con la possibilità di essere utilizzato anche all'interno del GIUBBINO
- completamente termo-nastrata con nastro PTFE bicomponente
- taglie dalla XS alla 5XL
- **certificazione CE EN 13688, CE EN 343 3.3.**

PERSONALIZZAZIONI :

- velcro cm. 12x4 su petto sx
- velcro 8x2.5 su petto dx al di sopra del porta radio per qualifica ricamata "nominativa" della persona
- logo ricamato Protezione Civile Regione Piemonte cucito petto sinistro
- velcro cm 10x2.5 su manica sx per qualifica ricamata "provincia" di appartenenza
- velcro quadrato cm 8x8 su porta radio per logo ricamato associazione
- scudetto Italia cucito su manica sx sotto il velcro 10x2.5
- bandierina europea ricamata cucita su manica dx
- transfer rifrangente su schiena, con scritta giustificata

GIACCONE INVERNALE

GIACCONE INVERNALE ANTIPIOGGIA-ANTINEVE



GIUBBINO OPERATIVO + GILET INTERNO TERMICO

Giubbino operativo di colore blu scuro in **TESSUTO ELASTICIZZATO** (peso 205 gr/mq +/- 5%) composto da: 40% COTONE – 30% ELASTANE (LICRA T400) – 30% POLIESTERE aventi le seguenti caratteristiche:

- manica ergonomica e staccabile
- fondo capo dotato di elastico al fianco e allungato sul dietro
- dotato di cinque tasche:
 - due tasche basse leggermente oblique chiuse da cerniera e protette da filetto
 - una tasca verticale petto sinistro a livello finta centrale protetta da filetto
 - una tasca dietro per alloggiamento maniche
 - una tasca interna parte basso sinistro interno per alloggiamento gilet ad alta visibilità per la sicurezza dell'operatore se esposto al traffico su strada e/o in condizioni di scarsa visibilità;
- **GILET AD ALTA VISIBILITA' CERTIFICATO CE EN 20471 CL. 2** (vedi descrizione prodotto) ripiegato nella tasca interna nella parte in basso a sinistra
- chiusura centrale con cerniera pressofusa protetta da patta chiusa da bottoni a pressione nascosti;
- porta radio su petto destro lungo cm 17 x 10.5 soffiato da cm 2.5 coperta da pattina velcrata
- Spallacci in tessuto giallo fluo bordati con coda di topo rifrangente ;
- fondo manica regolabile dotato di polso elasticizzato e alamaro velcrato;
- cerniera fino a punta collo ;
- cerniera di aggancio interno davanti per alloggiamento interno termico
- **GILET INTERNO TERMICO ANTIFREDDO IN TESSUTO TECNICO ALTAMENTE COIBENTE** con la possibilità di essere utilizzato anche all'interno del GIACCONE
- taglie dalla XS alla 5XL
- **certificazione CE EN 13688**

PERSONALIZZAZIONI:

- velcro cm. 12x4 su petto sx
- velcro 8x2.5 su petto dx al di sopra del porta radio per qualifica ricamata "nominativa" della persona
- logo ricamato Protezione Civile Regione Piemonte cucito su petto sx
- velcro cm 10x2.5 su manica sx per qualifica ricamata "provincia" di appartenenza
- velcro quadrato cm 8x8 su porta radio per logo ricamato associazione
- scudetto Italia cucito su manica sx sotto il velcro 10x2.5
- bandierina europea ricamata cucita su manica dx
- transfer rifrangente su schiena, con scritta giustificata es:

PROTEZIONE CIVILE REGIONE PIEMONTE VOLONTARIATO

- carattere ARIAL giustificato
- altezza carattere 3,5 centimetri
- colore grigio rifrangente

GIUBBINO OPERATIVO

GIUBBINO OPERATIVO PREDISPOSTO PER AGGANCIO GILET INTERNO TERMICO



ANTIPIOGGIA MAXI EMERGENZE

Indumento tecnico di colore blu scuro in tessuto impermeabile – traspirante EN 343 3.3, avente le seguenti caratteristiche:

- Lunghezza sotto ginocchio
- Cuciture termo-nastrate
- Chiusura centrale protetta da finta con bottoni automatici
- Aperture laterali con velcro per l'accesso al capo sottostante
- Fondo manica regolabile con soffierto anti-acqua all'interno
- Cappuccio con banda rifrangente, inserito all'interno del collo
- Bande rifrangenti REFLEXITE termo-applicate a tecnologia microsferica
- Taglie dalla XS alla 5XL
- **Certificazione CE EN 13688, CE EN 343 3.3.**

PERSONALIZZAZIONI:

- Velcro cm 8X8 su petto destro
- Logo Protezione Civile Regione Piemonte su petto sinistro
- transfer rifrangente su schiena, con scritta giustificata

ANTIPIOGGIA MAXI EMERGENZE



FELPA TRICOLORE di colore blu con inserti giallo fluo

- Maglia felpa in 100% cotone
- Collo a polo con chiusura tre bottoni
- Polsini e fondo in costina elasticizzata.
- Colletto e polsini con bordo tricolore
- Inserti in alta visibilità di colore giallo sulle spalle
- Toppa di rinforzo in colore blu sui gomiti
- Taglia dalla XS alla 5XL

PERSONALIZZAZIONI

- Ricamo petto sx logo regionale;
- Ricamo petto dx per logo territorio/amministrazione e/o stemma associazione
- Bandiera Italia-Europa ricamata sulla manica sinistra

FELPA TRICOLORE

FELPA TRICOLORE



POLO TRICOLORE MANICA CORTA E MANICA LUNGA DI COLORE GRIGIO MELANGE

- Maglia in piquet di cotone 100% MADE IN ITALY,
- Collo calato a costina.
- Peso tessuto 190 g/mq +/- 5%
- Collo con para sudore
- Manica lunga finita a polso elasticizzato.
- Doppia ribattitura di cucitura sul giro collo, spalle e fondo .
- Tintura reattiva
- Senza prodotti azoici.
- Colli e polsini con tricolore
- Taglie dalla XS alla 5XL

PERSONALIZZAZIONI

- ricamo petto sx logo regionale;
- ricamo petto dx per logo territorio/amministrazione e/o stemma associazione
- bandiera Italia-Europa ricamata sulla manica sinistra

POLO TRICOLORE

POLO TRICOLORE MANICA CORTA



POLO TRICOLORE

POLO TRICOLORE MANICA LUNGA



T-SHIRT di colore grigio melange

- T-shirt in tessuto cotone irrestringibile
- Colletto nastrato, cuciture rinforzate e costina elasticizzata
- Peso 150 gr/mq +/- 5%
- Taglie dalla XS alla 5XL

PERSONALIZZAZIONI

- ricamo petto sx logo regionale;
- ricamo petto dx per logo territorio/amministrazione e/o stemma associazione
- bandiera Italia-Europa ricamata sulla manica sinistra

T-SHIRT



PANTALONE OPERATIVO

Pantalone operativo di colore blu scuro **TESSUTO ELASTICIZZATO** (peso 205 gr/mq +/- 5%) composto da: 40% COTONE – 30% ELASTANE (LICRA T400) – 30% POLIESTERE aventi le seguenti caratteristiche:

- dotato di cinque tasche
 - due tasche a taglio obliquo sul davanti;
 - una tasca posteriore destra chiusa da cerniera e protetta da filetto;
 - due tasche laterali a soffietto chiuse da cerniera e protette da pattina velcrata
- ginocchia ergonomiche;
- fondo gamba liscio;
- cintura con elastico e cinque passanti chiusa con bottone tipo jeans
- tasche cargo con coda di topo gialla sia al centro della pattina che al sacco tasca
- taglie dalla XS alla 5XL
- **Certificazione CE EN 13688**

PANTALONE

PANTALONE OPERATIVO



COPRIPANTALONE INVERNALE ANTIPIOGGIA ANTINEVE

Sovra pantalone di colore blu scuro in **tessuto GORE-TEX** o equivalente con membrana in PTFE bicomponente, avente le seguenti caratteristiche:

- Vita elasticizzata
- Bretelle elastiche regolabili e staccabili
- Fondo gamba dotato di elastico antiscivolo interno
- Fondo gamba dotato di apertura laterale chiusa da cerniera e protetta da patta chiusa da velcro
- **Certificato CE EN 13688, CE EN 343 3.3.**

COPRIPANTALONE

COPRIPANTALONE

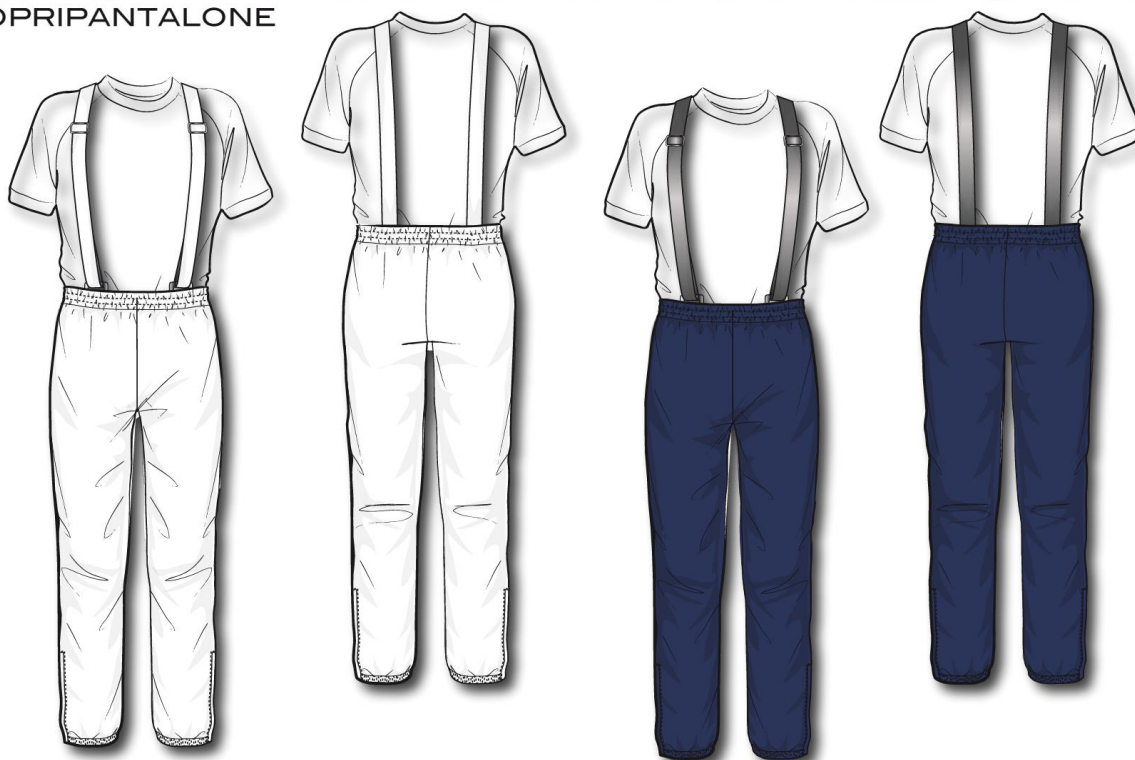

TUTA INTERA DA LAVORO

- Tasche applicate sul davanti
- Tasca posteriore
- Elastico in vita sulla parte posteriore; elastico rimovibile ai polsi.
- Chiusura con cerniera
- Composizione: cotone 100%; colore blu
- Taglie: dalla 42 alla 64

PERSONALIZZAZIONI

- logo Protezione Civile Regionale ricamato cucito su petto sinistro
- velcro petto dx per logo territorio/amministrazione e/o stemma associazione
- bandiera Europa ricamata cucita sulla manica destra
- scudetto Italia cucito su manica sinistra
- transfer rifrangente su schiena, con scritta giustificata (come giaccone e giubbotto)

TUTA INTERA DA LAVORO



GILET CE EN 20471 CL.2

- Tessuto maglina di poliestere indemagliabile 100% PL
- Chiusura centrale a mezzo cerniera
- Bande rifrangenti microsfera termo applicate
- Transfer rifrangente su schiena con scritta giustificata
- Logo Protezione Civile Piemonte su petto sinistro
- Taglie S – L – XXL
- **Certificazione CE EN 20471 cl. 2, CE EN 13688**

PERSONALIZZAZIONI:

- Velcro cm 8X8 su petto destro
- Logo Protezione Civile Regione Piemonte su petto sinistro
transfer rifrangente su schiena, con scritta giustificata



CUFFIA INVERNALE

- Berretto invernale in PILE o LANA
- Taglia unica
- Logo ricamato su fronte

CUFFIA INVERNALE
CUFFIA INVERNALE



BERRETTO BASEBALL

- Berretto Baseball tricolore con logo su fronte
- Tessuto cotone 100%
- Taglia unica regolabile con velcro
- Logo ricamato su fronte

BERRETTO
BERRETTO BASEBALL



SCARPONCINO DI PROTEZIONE:

REQUISITI MINIMI: CERTIFICAZIONE CE EN 20345 CAT. S3, taglie dalla 36 alla 48

SCARPONCINO

SCARPONCINO DI PROTEZIONE



STIVALE IN GOMMA:

REQUISITI MINIMI: CERTIFICAZIONE CE EN 20345 CAT S5, taglie dalla 36 alla 48

STIVALE

STIVALE IN GOMMA



CINTURA

- Cintura in corda colore blu altezza 4 cm
- Fibbia in metallo con logo PROTEZIONE CIVILE
- Taglie 120/130/140

CINTURA



CINTURONE BLU

- Con fori e fibbia a sgancio rapido.

CINTURONE



CASCO CERTIFICATO CE EN 397

Casco per la sicurezza del Volontario, leggero e ben aerato

- Dotato di sistema di regolazione a rotella
- Sottogola progettato per aprirsi in caso di urto ed evitare il soffocamento
- Rotella di regolazione del giro testa
- Calotta dotata di fori d'aerazione
- Ganci di posizionamento per il montaggio di una LAMPADA FRONTALE
- Calotta pre-forata per l'installazione di VISIERA e CUFFIE ANTI RUMORE e RADIO
- Sistema interno a "ragno" con imbottitura removibile e lavabile
Disponibile nei colori bianco/VOLONTARIO, giallo fluo/CAPO SQUADRA e blu/COORDINATORE
- Taglia unica (52-63 cm).
- **Certificato CE EN 397, (EN 166/Visiera accessoria)**
- Logo Protezione Civile Regione Piemonte su fronte

CASCO

