

Ministero dei beni e delle attività culturali e del turismo

Direzione regionale per i beni culturali e paesaggistici del Piemonte – Soprintendenza per i beni storici, artistici ed etnoantropologici del Piemonte

**Denuncia ai sensi del decreto legislativo 42/2004, art. 60 e ss. Esercizio di Prelazione. Prot. 2671 34.07.04/230 del 18 marzo 2014.**

Allegato



*Ministero dei beni e delle attività  
culturali e del turismo*  
Direzione Regionale per i Beni Culturali  
e Paesaggistici del Piemonte

Torino, 18 MAR 2014

SOPRINTENDENZA PER I BENI STORICI, ARTISTICI ED  
ETNOANTROPOLOGICI DEL  
PIEMONTE



A: Direzione Regionale per i Beni Culturali  
e Paesaggistici del Piemonte  
Piazza San Giovanni, 2  
Palazzo Chiabrese  
10122 Torino  
Pec: mbac-dr-  
pie@mailcert.beniculturali.it

Prot n. 2671 34.04.04/230 Risposta a nota n. prot.

**OGGETTO:**

D.D.R. 21. 12.2010

Eugenio Quarti (Villa d'Almè/Bergamo, 1867 - Milano, 1929), serie di sette mobili,  
1900, legno di mogano intagliato, intarsiato in madreperla e metalli. Firma in filetto  
d'argento " E. Quarti, 1900"

**Alienante:**

**Acquirente:**

**Prezzo:** € 75.000,00 ( euro Settantacinquemila). **Data della denuncia** 12.03.2014  
Decreto Legislativo 42/2004, art. 60 e ss. **Esercizio di prelazione.**

- p.c. Regione Piemonte  
Direzione Beni Culturali  
Via Meucci, 1  
10100 Torino
- p.c. Regione Piemonte  
Affari Istituzionali e Avvocatura  
Redazione Bollettino Ufficiale  
Piazza Castello, 165  
10100 Torino  
Mail:  
bollettino.ufficiale@regione.pie  
monte.it
- p.c. Provincia di Torino  
Via Maria Vittoria, 12  
10100 Torino
- p.c. Comune di Torino  
Direzione Centrale Cultura ed  
Educazione  
Settore Musei  
Piazza Palazzo di Città, 7

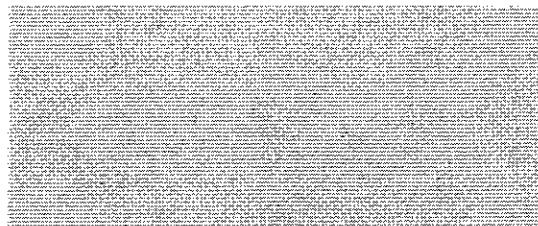

Si comunica alle Amministrazioni in indirizzo che nella data sopraindicata è stata presentata a questa Soprintendenza da parte del sig. [REDACTED] in qualità di proprietario, la denuncia di alienazione della serie di sette mobili citata in oggetto, realizzata nel 1900 e presentata all'Esposizione Universale di Parigi dello stesso anno dove vinse il Grand Prix.

La comunicazione è finalizzata all'eventuale esercizio del diritto di prelazione previsto dall'art. 60 e ss. del Decreto Legislativo 22 gennaio 2004, n. 42, da esercitarsi nel termine di 20 giorni dalla data di ricezione della denuncia tramite proposta alla Direzione Regionale per i Beni Culturali e Paesaggistici del Piemonte.

Si fa presente che la Soprintendenza scrivente non intende avvalersi dell'esercizio del diritto di prelazione e nel contempo richiede alla Regione Piemonte di voler dare notizia della presente denuncia sul proprio Bollettino Ufficiale ed eventualmente mediante altri idonei mezzi di pubblicità a livello nazionale in adempimento ai disposti dell'art. 62 c. 1 del D. Lgs. 22 gennaio 2004, n. 42 s.m.i.

L'acquirente in indirizzo, in conformità ai disposti dell'art. 61 e 62 del suddetto Decreto, potrà considerare non esercitato il diritto di prelazione se non interverranno ulteriori comunicazioni da parte della Direzione Regionale entro sessanta giorni dalla data della denuncia ( prot. di arrivo n. 2491 del 12.03.2014).

Si conferma alla nuova proprietà che la serie di mobili è stata riconosciuta di eccezionale interesse culturale ai sensi del D. Lgs. 42/2004 s.m.i. con D.D.R. del 21.12.2010

Si ricorda infine che ogni futuro atto di alienazione (vendita, successione ereditaria, permuta, ecc.) dovrà essere notificato alla Soprintendenza per i Beni Storici Artistici ed Etnoantropologici del Veneto competente per territorio e alla Direzione Regionale per i Beni Culturali e Paesaggistici del Veneto nei termini previsti dall'art. 59 del Decreto Legislativo ultimo citato.

/ Il Soprintendente  
/ Dott.ssa Edith Gabrielli

Il direttore Ufficio Vincoli  
Dott.ssa Maria Rosaria Severino

Soprintendenza per i Beni Storici,  
Artistici ed Etnoantropologici Del Piemonte  
c.a. Dottoressa Maria Rosaria Severino  
Via Accademia Delle Scienze 5  
10123 Torino

SEV

E. J. J.

**DENUNCIA DI TRASFERIMENTO**

Decreto Legislativo 42/2004 art. 59

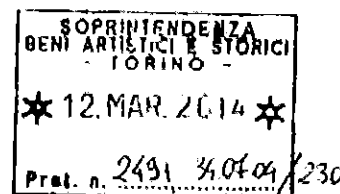

Il sottoscritto Sig. \_\_\_\_\_

\_\_\_\_\_, dichiara di aver allenato in  
data 26.02.2014 i seguenti mobili :

1. Divanetto a due posti ( mogano intagliato, intarsiato in madreperla e metalli, lucidato a gommalacca; cm 96 x 126,5 x 51 ; firma in filetto d' argento " E. Quarti, 1900 " ) ;
2. Coppia di sedie con braccioli ( mogano intagliato, intarsiato in madreperla, lucidato a gommalacca ; cm 96 x 50,5 x 48 ; firma in filetto d'argento " E. Quarti, 1900 " ) ;
3. Coppia di sedie ( mogano intagliato, intarsiato in madreperla e metalli, lucidato a gommalacca ; cm 96 x 50,5 x 48 ; firma in filetto d'argento " E. Quarti, 1900 " ) ;
4. Tavolo ( mogano intagliato, intarsiato in madreperla e metalli , lucidato a gommalacca; cm 74,5 x 107 x 59,5 ; firma in filetto d'argento " E. Quarti 1900 " ) ;
5. Etagère ( mogano intagliato, intarsiato in madreperla e metalli, lucidato a gommalacca ; cm 173 x 70 x 29,5 ; firma in filetto d'argento " E. Quarti 1900" ) ;
6. Specchiera con statuetta di figura femminile danzante ( mogano intagliato, intarsiato in madreperla e metalli, lucidato a gommalacca con modanature policrome ; statuetta in bronzo montata su asta lignea ; cm 238 x 85 x 30,5 ; firma in filetto d' argento "E. Quarti 1900" ) ;
7. Secrètaire ( mogano intagliato, intarsiato in madreperla e metalli , lucidato a

gommalacca con modanature policrome, cm 190 x 35 x 74 ; firma in filetto d'argento "E. Quarti 1900" ) .

I suddetti mobili sono sottoposti al Decreto di vincolo D.D.R. del 21.12.2010 , notificato al Sig. Salvatore Liistro dalla Direzione Regionale per i Beni Culturali e Paesaggistici della Lombardia in data 07.01.2011.

### **ACQUIRENTE**

Il sottoscritto Sig. [REDACTED] dichiara di aver acquistato i sopra citati mobili per la somma di euro 75.000,00 ( settantacinquemila ) . I mobili saranno custoditi presso [REDACTED]

La compravendita è sottoposta a condizione sospensiva perché possa essere esercitato il diritto di prelazione da parte dello Stato e degli enti pubblici territoriali nel cui ambito si trova il bene. ( D. Lgs 42/ 2004, art. 62 ) .

Il Sig. [REDACTED] ( parte alienante ) e il Sig. [REDACTED] ( parte acquirente ) dichiarano di essere edotti dei vincoli esistenti sull'opera per effetto della notificazione.

La vendita è avvenuta in Torino , Via Maria Vittoria , 44 dove sono attualmente custoditi i mobili di che trattasi.

**ALIENANTE.**

**ACQUIRENTE.**