

Codice DB1204

D.D. 14 giugno 2012, n. 131

**Modifiche al "Programma di esercizio" 2012 dei servizi ferroviari contrattualizzati resi da Trenitalia s.p.a. a favore della Regione Piemonte di cui alla D.D. n. 6DB1204 del 13.01.2012.**

*Atteso* che con la D.D. n. 6DB1204 del 13.01.2012 veniva approvato il "Programma di esercizio" dei servizi di trasporto ferroviario regionale e locale - anno 2012 - effettuati da Trenitalia S.p.A. per conto della Regione Piemonte.

*Vista* la D.G.R. n. 12 - 3990 del 11.06.2012, con la quale la Giunta Regionale ha deliberato gli "Indirizzi in ordine ai servizi ferroviari contrattualizzati resi da Trenitalia s.p.a. a favore della Regione Piemonte di cui alla D.G.R. n. 16-2262 del 27.06.2011".

*Visto* il Contratto di Servizio siglato in data 28.06.2011 (Rep. n. 16255 del 28.06.2011) tra la Regione Piemonte e Trenitalia S.p.A..

*Atteso* che il comma 2, dell'articolo 8 del succitato Contratto di Servizio prevede l'approvazione dei Programmi di Esercizio annuali attraverso atto amministrativo dirigenziale della struttura regionale competente in materia.

*Considerato* che nell'ambito della Direzione regionale Trasporti, Infrastrutture, Mobilità e Logistica le competenze in materia sono attribuite al Settore Servizi di Trasporto Pubblico.

Alla luce di quanto sopra, attraverso il presente atto, in relazione a quanto previsto nell'ambito del Contratto di Servizio vigente disciplinante i servizi ferroviari contrattualizzati resi da Trenitalia s.p.a. a favore della Regione Piemonte, si intende recepire il documento di modifica del "Programma di esercizio" dei servizi di trasporto ferroviario regionale e locale - anno 2012 - allegato al presente atto facente parte integrante e sostanziale dello stesso (all. 1), disponendo nei confronti di Trenitalia s.p.a., a far data dal 17 giugno p.v. e sino all' 8 dicembre 2012, quanto segue:

- la sospensione temporanea dei servizi ferroviari sulle linee previste nel documento di cui all'allegato 1, prevedendone una loro sostituzione a mezzo autobus (servizi sostitutivi);
- la soppressione dei treni previsti nel documento di cui all'allegato 1.

Di approvare conseguentemente i Programma di esercizio relativi ai servizi sostitutivi effettuati a mezzo bus, nel periodo dal 17 giugno 2012 all'11 settembre 2012, di cui agli allegati n. 2 - 3 - 4 - 5 e 6 allegati al presente atto facenti parte integrante e sostanziale dello stesso.

Tutto ciò premesso,

#### IL DIRIGENTE

Visti gli artt. 4 e 16 del D.Lgs. n. 165/2001.

Vista la legge regionale n. 23/2008.

Vista la D.D. n. 6DB1204 del 13.01.2012.

Vista la D.G.R. n. 12 - 3990 del 11.06.2012.

*determina*

Di recepire, per le motivazioni in premessa riportate, il documento di modifica del "Programma di esercizio" dei servizi di trasporto ferroviario regionale e locale - anno 2012 - allegato al presente

atto facente parte integrante e sostanziale dello stesso (all. 1), disponendo nei confronti di Trenitalia S.p.A., a far data dal 17 giugno p.v. e sino all' 8 dicembre 2012, quanto segue:

- la sospensione temporanea dei servizi ferroviari sulle linee previste nel documento di cui all'allegato 1, prevedendone una loro sostituzione a mezzo autobus (servizi sostitutivi);
- la soppressione dei treni previsti nel documento di cui all'allegato 1.

Di approvare i Programma di esercizio relativi ai servizi sostitutivi effettuati a mezzo bus, nel periodo dal 17 giugno 2012 all'11 settembre 2012, di cui agli allegati n. 2 – 3 – 4 – 5 e 6 allegati al presente atto facenti parte integrante e sostanziale dello stesso.

La presente determinazione sarà pubblicata sul Bollettino Ufficiale della Regione Piemonte, ai sensi dell'art. 61 dello Statuto e dell'art. 5 della l.r. n. 22/2010.

Il Dirigente  
Lorenzo Marchisio

Allegato



*Direzione Trasporti, Infrastrutture,  
Mobilità e Logistica*

***INTERVENTI URGENTI DI EFFICIENTAMENTO  
DEL SISTEMA DI  
TRASPORTO PUBBLICO FERROVIARIO  
IN PIEMONTE***

# Indice

<b>INTRODUZIONE</b> .....	<b>4</b>
<b>LEGENDA</b> .....	<b>6</b>
<b>PIN - LINEA TORINO - PINEROLO (AMM)</b> .....	<b>7</b>
PIN01: Soppressione relazioni Pinerolo-Lingotto.....	7
PIN02: Riduzione servizio al sabato .....	7
<b>PITP - LINEA PINEROLO - TORRE PELLICE (AMM)</b> .....	<b>7</b>
PITP01: Servizio Automobilistico.....	7
<b>ATAL - LINEA TORINO - ASTI - ALESSANDRIA/ARQUATA/VOGHERA</b> .....	<b>8</b>
ATAL01: Torino-Asti-Alessandria-Arquata - Riduzione servizio al sabato .....	8
ATAL02: Riduzione relazione Voghera-Torino/AL-Voghera .....	8
ATAL03: Riduzione del servizio tra TO-AT- Arquata dal lunedì a venerdì .....	8
<b>MIL - TORINO - NOVARA - MILANO (CHIVASSO-NOVARA)</b> .....	<b>9</b>
MIL01: Riduzione e redistribuzione del servizio al sabato dei servizi Chivasso-Novara .....	9
<b>SAV - LINEA TORINO - SAVONA</b> .....	<b>9</b>
SAV01: Riduzione del servizio al sabato sulla tratta Ceva-Porta Nuova.....	9
SAV02: Riduzione del servizio tra Fossano e Limone al sabato.....	9
SAV03: Riduzione navette Fossano-Ceva da lunedì a venerdì .....	10
SAV04: Riduzione navette Fossano-S. Giuseppe.....	10
<b>CUN - LINEA TORINO - CUNEO</b> .....	<b>10</b>
CUN01: Soppressione al sabato del rinforzo 10241 Torino P.N. -Cuneo .....	10
CUN02: Riorganizzazione del servizio tra Torino P.N. – Fossano-Cuneo .....	10
CUN03: Cadenzamento orario tra Fossano e Cuneo al sabato pomeriggio.....	11
CUN04: Riduzione servizi tra Fossano e Cuneo.....	11
CUN05: Riduzione del servizio Bra/Alba – Cuneo al sabato.....	12
<b>BRA - LINEA TORINO - BRA (AMM)</b> .....	<b>12</b>
BRA01: Soppressione pomeridiana corse Bra Carmagnola.....	12
<b>AST - LINEA CHIVASSO - ASTI</b> .....	<b>12</b>
AST01: Servizio Automobilistico.....	12
<b>CAS - LINEA CHIVASSO - CASALE - ALESSANDRIA</b> .....	<b>13</b>
CAS01: Realizzazione di un servizio biorario il sabato pomeriggio .....	13
CAS02: Soppressione dei primi treni del mattino al sabato.....	13
CAS03: Soppressione del servizio festivo.....	13
CAS04: riduzione servizio .....	14
<b>NOVI - LINEA NOVI - TORTONA</b> .....	<b>14</b>
NOVI01: Servizio Automobilistico .....	14
<b>MDCN - LINEA MONDOVI - CUNEO</b> .....	<b>14</b>
MDCN01: Servizio Automobilistico .....	14

<b>ATAQ - LINEA ASTI - ACQUI .....</b>	<b>14</b>
ATAQ01: riduzione servizio festivo .....	14
ATAQ02: riduzione servizio al sabato .....	15
<b>ALOV - LINEA ALESSANDRIA - OVADA .....</b>	<b>15</b>
ALOV01: Servizio Automobilistico .....	15
<b>ALSG - LINEA ALESSANDRIA - SAN GIUSEPPE - SAVONA .....</b>	<b>15</b>
ALSGS01: Riduzione del servizio .....	15
<b>ATMO - LINEA ASTI - CASALE - MORTARA .....</b>	<b>15</b>
ATMO01: Servizio Automobilistico .....	15
<b>ATALB - LINEA ASTI - CASTAGNOLE - ALBA .....</b>	<b>16</b>
ATCAS01: Servizio Automobilistico .....	16
<b>CEOR - LINEA CEVA - ORMEA .....</b>	<b>16</b>
CEOR01: Servizio Automobilistico .....	16
<b>SACN - LINEA SAVIGLIANO - SALUZZO - CUNEO .....</b>	<b>16</b>
SACN01: Servizio Automobilistico .....	16
<b>ALCAS - ALESSANDRIA - CASTAGNOLE .....</b>	<b>17</b>
ALCAS01: Servizio Automobilistico .....	17
<b>ALNO - LINEA ALESSANDRIA - MORTARA - NOVARA .....</b>	<b>17</b>
ALNO01: Riduzione del servizio .....	17
<b>DONO - LINEA DOMODOSSOLA - NOVARA .....</b>	<b>17</b>
DONO01: Riduzione del servizio .....	17
<b>ARNO - LINEA ARONA - NOVARA .....</b>	<b>18</b>
ARNO01: Riduzione del servizio da lunedì a venerdì .....	18
<b>ARSAN - LINEA ARONA - SANTHIA' .....</b>	<b>18</b>
ARSAN01: Servizio Automobilistico .....	18
<b>TOSAN - LINEA TORINO - SANTHIA' .....</b>	<b>18</b>
TOSAN01: Riduzione del servizio festivo Torino PN – Santhià .....	18
<b>BRACE- LINEA BRA - CEVA (AMM) .....</b>	<b>18</b>
BRACE01: Servizio Automobilistico .....	18

**INTRODUZIONE - Tabella riepilogativa dei provvedimenti e della corrispondente valorizzazione (i valori stimati sono riferiti all'intera annualità 2012 al netto degli introiti tariffari). In giallo i provvedimenti di competenza della Regione Piemonte, in bianco quelli di competenza dell'Agenzia per la Mobilità Metropolitana.**

EFFICIENTAMENTI 2012	Risparmi €
TO-PIN: Soppressione coppia treni relazione Pinerolo-Lingotto	318.000,00
TO-PIN: Riduzione servizio al sabato ed offerta cadenzamento orario relazione Pinerolo-Lingotto-TO PN	108.000,00
<b>PIN-T.PELLICE:</b> Servizio effettuato con gestione automobilistica	1.586.000,00
TO-AT-AL-ARQUATA: Riduzione servizio ferroviario al sabato	223.000,00
VOGHERA-TO: Riduzione relazione ferroviaria al sabato e festivi	364.000,00
ARQUATA-AT-TO: Riduzione del servizio da Lunedì a Venerdì	786.000,00
CHIVASSO-NO: Riduzione e ridistribuzione del servizio ferroviario al sabato dei servizi Chivasso-Novara	258.000,00
CEVA-TO e TO-FOSSANO: Riduzione il sabato sulla tratta CEVA-TO	74.000,00
FOSSANO-LIMONE: Riduzione del servizio tra Fossano e Limone al sabato.	43.000,00
FOSSANO-CEVA: Riduzione navette ferroviarie dal Lunedì al Venerdì	379.000,00
FOSSANO-CEVA/S.GIUSEPPE: Soppressione delle navette ferroviarie	1.163.000,00
TO-CN: Soppressione al sabato del rinforzo ferroviario (tr. n. 10241)	25.000,00
TO-FOSSANO-CN: Riorganizzazione del servizio nelle ore di estrema mattino e sera	757.000,00
FOSSANO-CN: Cadenzamento ferroviario orario al sabato pomeriggio	189.000,00
FOSSANO-CN: Riduzione servizi ferroviari spola	442.000,00
BRA/ALBA-CN: Riduzione del servizio ferroviario Bra/Alba – Cuneo al sabato	53.000,00
TO-BRA: Soppressione pomeridiana corse Bra-Carmagnola	603.000,00
<b>AT-CHIVASSO:</b> Servizio effettuato con gestione automobilistica (*)	0,00
CHIVASSO-CASALE-AL: Realizzazione di un servizio ferroviario biorario il sabato pomeriggio	69.000,00
CHIVASSO-CASALE-AL: Soppressione dei primi treni del mattino al sabato	128.000,00
CHIVASSO-CASALE-AL: Soppressione del servizio ferroviario festivo su intera linea	967.000,00
CHIVASSO-CASALE-AL: Riduzione del servizio il sabato e domenica	531.000,00
<b>NOVI-TORTONA:</b> Servizio effettuato con gestione automobilistica	584.000,00
<b>MONDOVI'-CN:</b> Servizio effettuato con gestione automobilistica	1.390.000,00
AT-ACQUI: Riduzione servizio ferroviario festivo	208.000,00
AT-ACQUI: riduzione servizio ferroviario al sabato (tr. n. 10436)	38.000,00
<b>AL-OVADA:</b> Servizio effettuato con gestione automobilistica	994.000,00
AL-S.GIUSEPPE-SV: Rduzione del servizio ferroviario	1.009.000,00
<b>AT-CASALE-MORTARA:</b> Servizio effettuato con gestione automobilistica (*)	0,00
<b>AT-CASTAGNOLE-ALBA:</b> Servizio effettuato con gestione automobilistica	1.022.000,00
<b>CEVA-ORMEA:</b> Servizio effettuato con gestione automobilistica	1.024.000,00
<b>SAVIGLIANO-SALUZZO-CN:</b> Servizio effettuato con gestione automobilistica	2.152.000,00
<b>AL-CASTAGNOLE:</b> Servizio effettuato con gestione automobilistica	2.942.000,00
AL-MORTARA-NOVARA: Riduzione del servizio ferroviario	643.000,00
DOMODOSSOLA-NOVARA: Riduzione del servizio ferroviario	363.000,00
ARONA-NOVARA: Riduzione del servizio da Lunedì a Venerdì	106.000,00
<b>ARONA-SANTHIA':</b> Servizio effettuato con gestione automobilistica	3.982.000,00
TORINO-SANTHIA': Soppressione del servizio festivo Torino PN – Santhià.	96.000,00
<b>BRA-CEVA:</b> Servizio effettuato con gestione automobilistica (*)	0,00
<b>STIMA RISPARMIO ANNUO</b>	<b>25.619.000,0</b>

\* Linee attualmente già esercite con servizi automobilistici.

CONTRATTO	VALORE
CONTRATTO AGENZIA PER LA MOBILITA' METROPOLITANA	2.615.000,00
CONTRATTO REGIONE PIEMONTE	23.004.000,00
<b>STIMA TOTALE</b>	<b>25.619.000,00</b>

Grafico stima risparmio annuo efficientamenti (25,61 M€). Grafico stima risparmi anno per CdS (25,61 M€).

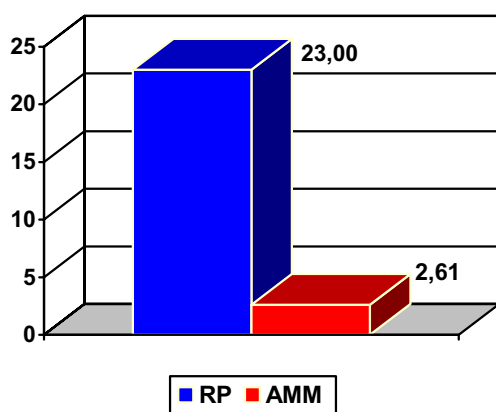
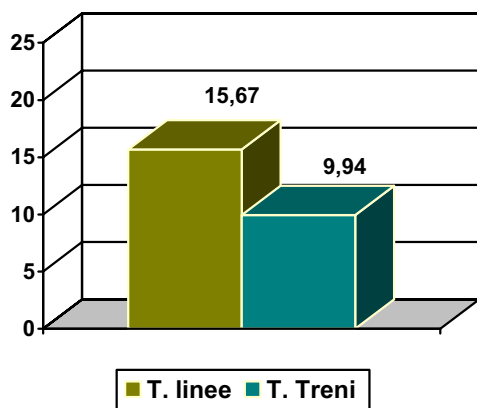

<b>STIMA RISPARMIO 6 MESI NELL'ANNUALITA' 2012</b>	<b>€ 11.500.000,00</b>
--	------------------------

Grafico stima risparmio semestrale efficientamenti (11,50 M€).



Grafico stima risparmio semestrale per CdS (11,50 M€).



Per contratto:

CONTRATTO	VALORE
CONTRATTO AGENZIA PER LA MOBILITA' METROPOLITANA	1.310.000,00
CONTRATTO REGIONE PIEMONTE	10.190.000,00
<b>STIMA TOTALE</b>	<b>11.500.000,00</b>

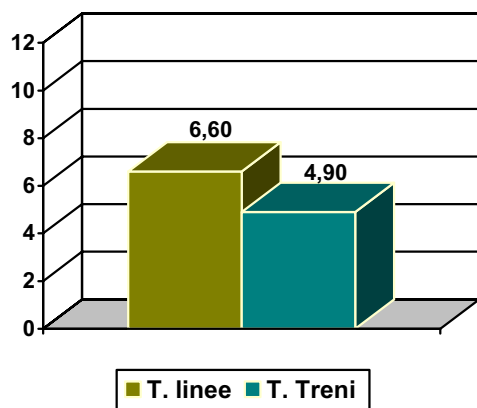
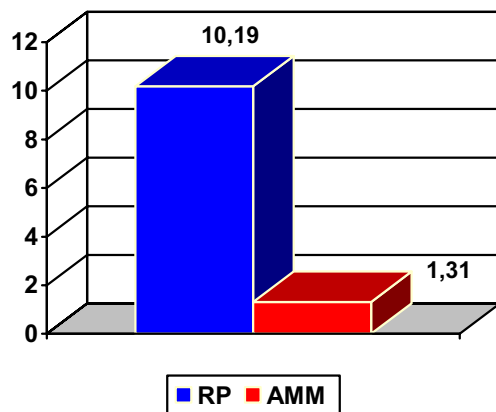
## Legenda

- FER6: servizio effettuato dal lunedì al sabato
- FER5: servizio effettuato dal lunedì al venerdì
- PERM: servizio permanente
- FEST: servizio effettuato solo festivi
- PER: attuale periodicità di effettuazione
- SAB: sabato
- FEST: festivo



## PIN - LINEA TORINO - PINEROLO (AMM)

(di competenza dell'Agenzia per la Mobilità Metropolitana).

### **PIN01: Soppressione relazioni Pinerolo-Lingotto**

**Risparmio stimato: 318.000,00 €/anno**

Soppressione di una coppia di treni che effettua la relazione Pinerolo-Lingotto (si tratta di una missione anomala dal momento che tutti i treni della linea hanno destinazione Porta Nuova o passano per Porta Susa).

NUMERO	ORIGINE	ORA	DESTINO	ORA	PER	PROVVEDIMENTO	RISPARMIO €
4350	PINEROLO	18.18	LINGOTTO	19.03	FER5	SOPPRESSO	149.000,00
4585	LINGOTTO	19.27	PINEROLO	20.27	FER5	SOPPRESSO	169.000,00

### **PIN02: Riduzione servizio al sabato**

**Risparmio stimato: 108.000,00 €/anno**

I servizi di rinforzo al sabato non vengono più effettuati. Il servizio al sabato viene comunque garantito sulla linea con il cadenzamento orario.

Il treno 4375 è soppresso parzialmente il sabato nella tratta Torino Lingotto – Pinerolo.

NUMERO	ORIGINE	ORA	DESTINO	ORA	PER	PROVVEDIMENTO	RISPARMIO €
4354	PINEROLO	19.20	PORTA NUOVA	20.10	FER6	FER5	38.000,00
4341	PORTA NUOVA	18.15	PINEROLO	19.11	FER6	FER5	37.000,00
4374/5	LINGOTTO	17.24	PINEROLO	18.11	FER6	FER5	33.000,00

## PITP - LINEA PINEROLO - TORRE PELLICE (AMM)

### **PITP01: Servizio Automobilistico**

**Risparmio stimato: 1.586.000,00 €/anno**

Sospensione dei treni regionali e loro sostituzione totale con gestione automobilistica.

## ATAL - LINEA TORINO - ASTI - ALESSANDRIA/ARQUATA/VOGHERA

### ATAL01: Torino-Asti-Alessandria-Arquata - Riduzione servizio al sabato

**Risparmio stimato: 223.000,00 €/anno**

Al sabato pomeriggio viene offerto un servizio biorario, in analogia al servizio festivo.

NUMERO	ORIGINE	ORA	DESTINO	ORA	PER	PROVVEDIMENTO	RISPARMIO €
23606	ASTI	9.30	LINGOTTO	10.25	FER6	FER5	59.000,00
23640	ASTI	13.30	LINGOTTO	14.25	FER6	FER5	38.000,00
6110	ARQUATA	14.28	ALESSANDRIA	14.56	FER6	FER5	17.000,00
23616	ALESSANDRIA	15.05	PORTA NUOVA	16.35	FER6	FER5	58.000,00
23641	ASTI	14.46	ARQUATA	15.47	FER6	FER 5 (Soppresso il sab fra Alessandria e Arquata)	20.000,00
4150/51	(CHIV) - TO LINGOTTO	12.55	ASTI	14.20	FER6	FER5 (soppresso il sab tra Lingotto e Asti)	31.000,00

### ATAL02: Riduzione relazione Voghera-Torino/AL-Voghera

**Risparmio ferro stimato: 364.000,00 €/anno**

Soppressione treni sulla relazione Voghera-Alessandria-Torino Porta Nuova al sabato e festivi.

NUMERO	ORIGINE	ORA	DESTINO	ORA	PER	PROVVEDIMENTO	RISPARMIO €
2880	VOGHERA	6.08	PORTA NUOVA	7.50	FER6	FER5	101.000,00
6082	VOGHERA	6.00	PORTA NUOVA	7.40	FEST	SOPPRESSIONE	127.000,00
20395	ALESSANDRIA	18.58	VOGHERA	19.33	PERM	SOPPRESSIONE SAB.	36.000,00
4059	TORINO	0.25	ALESSANDRIA	1.38	FEST	SOPPRESSIONE	100.000,00

### ATAL03: Riduzione del servizio tra TO-AT- Arquata dal lunedì a venerdì

**Risparmio ferro stimato: 786.000,00 €/anno**

NUMERO	ORIGINE	ORA	DESTINO	ORA	PER	PROVVEDIMENTO	RISPARMIO €
6114	ARQUATA S.	18.07	ASTI	19.10	FER5	SOPPRESSIONE	225.000,00
23613	TORINO LING.	15.33	ASTI	16.25	FER5	SOPPRESSIONE	183.000,00
23620	ASTI	19.30	TORINO LING.	20.25	FER5	SOPPRESSIONE	190.000,00
23645	ASTI	16.46	ARQUATA S.	17.48	FER5	SOPPRESSIONE	188.000,00

## MIL - TORINO - NOVARA - MILANO (CHIVASSO-NOVARA)

MIL01: Riduzione e redistribuzione del servizio al sabato dei servizi Chivasso-Novara

**Risparmio ferro stimato: 258.000,00 €/anno**

NUMERO	ORIGINE	ORA	DESTINO	ORA	PER	PROVVEDIMENTO	RISPARMIO €
10105	CHIVASSO	11.43	NOVARA	12.53	FER6	FER5	56.000,00
4171	CHIVASSO	13.20	NOVARA	14.30	SAB	SOPPRESSIONE	48.000,00
4137	CHIVASSO	17.41	VERCELLI	18.30	FER6	FER5	39.000,00
4390	NOVARA	13.07	CHIVASSO	14.13	SAB	SOPPRESSIONE	49.000,00
4176 (*)	NOVARA	14.10	CHIVASSO	15.14	PERM	FER6	66.000,00

(\*) Il treno viene soppresso nelle giornate festive.

## SAV - LINEA TORINO - SAVONA

SAV01: Riduzione del servizio al sabato sulla tratta Ceva-Porta Nuova

**Risparmio ferro stimato: 74.000,00 €/anno**

Soppressione di un treno di rinforzo il mattino del sabato sulla tratta Ceva-Torino.

NUMERO	ORIGINE	ORA	DESTINO	ORA	PER	PROVVEDIMENTO	RISPARMIO €
4418	CEVA	5.35	PORTA NUOVA	7.10	FER6	FER5	74.000,00

SAV02: Riduzione del servizio tra Fossano e Limone al sabato

**Risparmio ferro stimato: circa 43.000,00 €/anno**

Soppressione del servizio tra Fossano e Limone al sabato.

NUMERO	ORIGINE	ORA	DESTINO	ORA	PER	PROVVEDIMENTO	RISPARMIO €
6080	SAVONA	7.24	LIMONE	10.10	FER6	Soppresso il sabato fra Fossano e Limone	43.000,00

**SAV03: Riduzione navette Fossano-Ceva da lunedì a venerdì****Risparmio ferro stimato: 379.000,00 €/anno**

Soppressione delle navette sulla tratta Fossano-Ceva, poste in coincidenza a Fossano con treni Torino-Cuneo.

NUMERO	ORIGINE	ORA	DESTINO	ORA	PER	PROVVEDIMENTO	RISPARMIO €
4424	CEVA	14.45	FOSSANO	15.21	FER6	SABATO	131.000,00
4431	FOSSANO	16.37	CEVA	17.13	FER6	SABATO	117.000,00
4434	CEVA	18.46	FOSSANO	19.22	FER6	SABATO	131.000,00

**SAV04: Riduzione navette Fossano-S. Giuseppe****Risparmio ferro stimato: 1.163.000,00 €/anno**

Soppressione delle navette dal lunedì al sabato sulla tratta Fossano-Ceva/S. Giuseppe.

NUMERO	ORIGINE	ORA	DESTINO	ORA	PER	PROVVEDIMENTO	RISPARMIO €
4421	FOSSANO	19.37	CEVA	20.13	FER6	SOPPRESSIONE	157.000,00
4430	S.GIUSEPPE	16.15	FOSSANO	17.22	FER6	SOPPRESSIONE	292.000,00
4433	FOSSANO	17.37	S.GIUSEPPE	18.45	FER6	SOPPRESSIONE	269.000,00
4436	S.GIUSEPPE	19.14	FOSSANO	20.22	FER6	SOPPRESSIONE	285.000,00
4437	FOSSANO	20.37	CEVA	21.13	FER6	SOPPRESSIONE	160.000,00

**CUN - LINEA TORINO - CUNEO****CUN01: Soppressione al sabato del rinforzo 10241 Torino P.N. -Cuneo****Risparmio ferro stimato: 25.000,00 €/anno**

Soppressione al sabato del secondo treno di rinforzo al pomeriggio.

NUMERO	ORIGINE	ORA	DESTINO	ORA	PER	PROVVEDIMENTO	RISPARMIO €
10241	PORTA NUOVA	17.25	CUNEO	18.35	FER6	FER5	25.000,00

**CUN02: Riorganizzazione del servizio tra Torino P.N. – Fossano-Cuneo****Risparmio ferro stimato: 757.000 €/anno**

Riorganizzazione dei servizi nelle ore di estrema, mediante l'accorpamento di due treni della sera e la soppressione del primo treno del mattino.

NUMERO	ORIGINE	ORA	DESTINO	ORA	PER	PROVVEDIMENTO	RISPARMIO €
4465/20171	PORTA NUOVA	22.35	CUNEO	0.00	PERM	posticipato di 30 min.	-
10211	PORTA NUOVA	23.40	FOSSANO	0.37	PERM	SOPPRESSIONE	439.000
10432	CUNEO	4.03	LINGOTTO (CHI)	5.16	FER6	SOPPRESSIONE	318.000

**CUN03: Cadenzamento orario tra Fossano e Cuneo al sabato pomeriggio****Risparmio ferro stimato: 189.000,00 €/anno**

Soppressione al sabato pomeriggio dei servizi a spola in coincidenza con i treni Torino-Savona. Rimane il servizio diretto cadenzato all'ora tra Torino e Cuneo mezz'ora prima e dopo il treno soppresso.

NUMERO	ORIGINE	ORA	DESTINO	ORA	PER	PROVVEDIMENTO	RISPARMIO €
10227	FOSSANO	14.07	CUNEO	14.29	SAB	SOPPRESSO	15.000,00
4025	FOSSANO	15.07	CUNEO	15.29	FER6	FER5	17.000,00
4027	FOSSANO	16.06	CUNEO	16.30	FER6	FER5	19.000,00
4029	FOSSANO	17.07	CUNEO	17.30	FER6	FER5	15.000,00
4033	FOSSANO	19.00	CUNEO	19.30	FER6	FER5	19.000,00
10231	FOSSANO	21.07	CUNEO	21.30	SAB	SOPPRESSO	18.000,00
4028	CUNEO	14.31	FOSSANO	14.53	FER6	FER5	17.000,00
4030	CUNEO	15.31	FOSSANO	15.55	FER6	FER5	19.000,00
4034	CUNEO	17.31	FOSSANO	17.53	FER6	FER5	18.000,00
4542	CUNEO	20.31	FOSSANO	20.53	FER6	FER5	18.000,00
10292	CUNEO	13.31	FOSSANO	13.53	SAB	SOPPRESSO	14.000,00

**CUN04: Riduzione servizi tra Fossano e Cuneo**

Soppressione dei servizi a spola nelle ore pomeridiane dal lunedì al sabato sulla tratta Fossano-Cuneo, posti in coincidenza a Fossano con treni Torino-Savona.

**Risparmio ferro stimato: 442.000,00 €/anno**

NUMERO	ORIGINE	ORA	DESTINO	ORA	PER	PROVVEDIMENTO	RISPARMIO €
4031	FOSSANO	18.00	CUNEO	18.30	FER6	SOPPRESSO	125.000,00
4032	CUNEO	16.31	FOSSANO	16.53	FER6	SOPPRESSO	96.000,00
4036	CUNEO	19.14	FOSSANO	19.44	FER6	SOPPRESSO	126.000,00
4459	FOSSANO	20.07	CUNEO	20.29	FER6	SOPPRESSO	95.000,00

#### CUN05: Riduzione del servizio Bra/Alba – Cuneo al sabato

**Risparmio ferro stimato: 53.000,00 €/anno**

Soppressione parziale al sabato della tratta tra Cavallermaggiore e Cuneo dei servizi Bra/Alba – Cuneo.

NUMERO	ORIGINE	ORA	DESTINO	ORA	PER	PROVVEDIMENTO	RISPARMIO €
4463	CAVALLERMAGGIORE	7.33	CUNEO	8.11	FER6	FER5	25.000,00
4494	CUNEO	18.10	CAVALLERMAGGIORE	18.50	FER6	FER5	28.000,00

#### BRA - LINEA TORINO - BRA (AMM)

(di competenza dell'Agenzia per la Mobilità Metropolitana).

#### BRA01: Soppressione pomeridiana corse Bra Carmagnola

**Risparmio ferro stimato: 603.000,00 €/anno**

Soppressione corse Bra-Carmagnola e viceversa dalle ore 15,00 a fine servizio.

NUMERO	ORIGINE	ORA	DESTINO	ORA	PER	PROVVEDIMENTO	RISPARMIO €
4523	CARMAGNOLA	16.08	BRA	16.30	PERM	FEST	81.000,00
4526	BRA	15.34	CARMAGNOLA	15.54	PERM	FEST	77.000,00
4527	CARMAGNOLA	17.50	BRA	18.10	FER6	SOPPRESSO	72.000,00
4528	BRA	16.40	CARMAGNOLA	17.02	FER6	SOPPRESSO	86.000,00
4532	BRA	18.35	CARMAGNOLA	18.52	FER5	SOPPRESSO	51.000,00
4533	CARMAGNOLA	19.36	BRA	20.02	FER5	SOPPRESSO	87.000,00
4536	BRA	20.33	CARMAGNOLA	20.53	FER5	SOPPRESSO	72.000,00
4537	CARMAGNOLA	21.08	BRA	21.30	FER5	SOPPRESSO	77.000,00

#### AST - LINEA CHIVASSO - ASTI

#### AST01: Servizio Automobilistico

**Risparmio ferro stimato: 0,00 €/anno**

Servizio effettuato con gestione automobilistica.

## CAS - LINEA CHIVASSO - CASALE - ALESSANDRIA

CAS01: Realizzazione di un servizio biorario il sabato pomeriggio

**Risparmio ferro stimato: 69.000,00 €/anno**

Il servizio al sabato pomeriggio viene offerto con un servizio biorario

NUMERO	ORIGINE	ORA	DESTINO	ORA	PER	PROVVEDIMENTO	RISPARMIO €
4303	CHIVASSO	14.40	CASALE	15.42	SAB	SOPPRESSO	39.000,00
10251	CHIVASSO	16.24	ALESSANDRIA	18.26	FER6	FER5	93.000,00
4281	CASALE	19.45	ALESSANDRIA	20.12	SAB	SOPPRESSO	22.000,00
4172	CASALE	16.04	CHIVASSO	16.53	FER6	il SAB. origine da Alessandria (15.28)	- 20.000,00
10250	ALESSANDRIA	17.28	CHIVASSO	19.04	FER5	FER6	- 65.000,00

CAS02: Soppressione dei primi treni del mattino al sabato

**Risparmio ferro stimato: 128.000,00 €/anno**

Soppressione del primo servizio del sabato

NUMERO	ORIGINE	ORA	DESTINO	ORA	PER	PROVVEDIMENTO	RISPARMIO €
10100	ALESSANDRIA	7.44	CASALE	8.15	FER6	FER5	24.000,00
4301	CHIVASSO	5.30	ALESSANDRIA	7.16	FER6	FER5	81.000,00
10101	CASALE	9.10	ALESSANDRIA	9.39	FER6	FER5	23.000,00

CAS03: Soppressione del servizio festivo

**Risparmio ferro stimato: 967.000,00 €/anno**

Soppressione del servizio festivo su intera linea

NUMERO	ORIGINE	ORA	DESTINO	ORA	PER	PROVVEDIMENTO	RISPARMIO €
4747	CHIVASSO	7.18	ALESSANDRIA	7.50	FEST	SOPPRESSO	82.000,00
4289	CASALE	9.16	ALESSANDRIA	9.45	FEST	SOPPRESSO	27.000,00
10353	CHIVASSO	9.19	CASALE	10.17	FEST	SOPPRESSO	55.000,00
10371	CASALE	12.34	ALESSANDRIA	13.09	FEST	SOPPRESSO	35.000,00
4305	CHIVASSO	13.25	ALESSANDRIA	14.49	FEST	SOPPRESSO	84.000,00
4279	CHIVASSO	15.25	ALESSANDRIA	17.05	PERM	FER6	98.000,00
4319	CHIVASSO	17.21	ALESSANDRIA	19.12	FEST	SOPPRESSO	106.000,00
10359	CHIVASSO	19.25	ALESSANDRIA	20.53	FEST	SOPPRESSO	67.000,00
4284	ALESSANDRIA	5.45	CHIVASSO	7.16	FEST	SOPPRESSO	100.000,00
10294	ALESSANDRIA	7.06	CHIVASSO	8.37	FEST	SOPPRESSO	90.000,00
4076	ALESSANDRIA	8.35	CASALE	9.06	FEST	SOPPRESSO	28.000,00
4292	ALESSANDRIA	11.23	CHIVASSO	12.50	FEST	SOPPRESSO	86.000,00
4296	ALESSANDRIA	12.30	CHIVASSO	14.23	FEST	SOPPRESSO	109.000,00

CAS04: riduzione servizio

**Risparmio ferro stimato: 531.000,00 €/anno**

NUMERO	ORIGINE	ORA	DESTINO	ORA	PER	PROVVEDIMENTO	RISPARMIO €
4313/10267	CHIVASSO	20.24	CASALE	21.19	PERM	FER5	97.000,00
4298/10236	ALESSANDRIA	14.27	CHIVASSO	15.56	PERM	FER5	142.000,00
4302	ALESSANDRIA	16.21	CHIVASSO	17.53	SAB+FEST	SOPPRESSIONE	130.000,00
10254/ 4320	ALESSANDRIA	18.22	CHIVASSO	20.00	SAB+FEST	SOPPRESSIONE	162.000,00

## NOVI - LINEA NOVI - TORTONA

NOVI01: Servizio Automobilistico

**Risparmio ferro stimato: 584.000,00 €/anno**

Sospensione dei treni regionali di competenza della Regione Piemonte e loro sostituzione totale con gestione automobilistica

## MDCN - LINEA MONDOVI - CUNEO

MDCN01: Servizio Automobilistico

**Risparmio ferro stimato: 1.390.000,00 €/anno**

Sospensione dei treni regionali e loro sostituzione totale con gestione automobilistica.

## ATAQ - LINEA ASTI - ACQUI

ATAQ01: riduzione servizio festivo

**Risparmio ferro stimato: 208.000,00 €/anno**

Riduzione del servizio festivo

NUMERO	ORIGINE	ORA	DESTINO	ORA	PER	PROVVEDIMENTO	RISPARMIO €
20190	ACQUI	14.10	ASTI	15.02	FEST	Soppresso	51.000,00
20184	ACQUI	16.15	ALESSANDRIA	17.09	SAB+FEST	SOPPRESSO FEST.	53.000,00
20189	ASTI	15.09	ACQUI	16.00	FEST	Soppresso	51.000,00
20191	ASTI	17.17	ACQUI	18.11	SAB+FEST	SOPPRESSO FEST.	53.000



ATAQ02: riduzione servizio al sabato

**Risparmio ferro stimato: 38.000,00 €/anno**

Soppressione del treno 10436 al sabato

NUMERO	ORIGINE	ORA	DESTINO	ORA	PER	PROVVEDIMENTO	RISPARMIO €
10436	ACQUI	8.52	ASTI	9.46	FER6	FER5	38.000,00

## ALOV - LINEA ALESSANDRIA - OVADA

ALOV01: Servizio Automobilistico

**Risparmio ferro stimato: 994.000,00 €/anno**

Sospensione dei treni regionali e loro sostituzione totale con gestione automobilistica.

## ALSG - LINEA ALESSANDRIA - SAN GIUSEPPE - SAVONA

ALSGS01: Riduzione del servizio

**Risparmio ferro stimato: 1.009.000,00 €/anno**

Soppressione dei treni regionali dal lunedì al sabato.

NUMERO	ORIGINE	ORA	DESTINO	ORA	PER	PROVVEDIMENTO	RISPARMIO €
10271	ALESSANDRIA	6.17	SAVONA	8.26	FER6	SOPPRESSIONE	491.000,00
10274	SAVONA	13.16	ALESSANDRIA	15.47	FER6	SOPPRESSIONE	518.000,00

## ATMO - LINEA ASTI - CASALE - MORTARA

ATMO01: Servizio Automobilistico

**Risparmio ferro stimato: 0,00 €/anno**

Servizio effettuato con gestione automobilistica.

## ATALB - LINEA ASTI - CASTAGNOLE - ALBA

ATCAS01: Servizio Automobilistico

**Risparmio ferro stimato: 1.022.000,00 €/anno**

Sospensione dei treni regionali e loro sostituzione totale con gestione automobilistica Asti-Castagnole-Alba.

## CEOR - LINEA CEVA - ORMEA

CEOR01: Servizio Automobilistico

**Risparmio ferro stimato: 1.024.000,00 €/anno**

Sospensione dei treni regionali e loro sostituzione totale con gestione automobilistica

## SACN - LINEA SAVIGLIANO - SALUZZO - CUNEO

SACN01: Servizio Automobilistico

**Risparmio ferro stimato: 2.152.000,00 €/anno**

Sospensione dei treni regionali e loro sostituzione totale con gestione automobilistica

## ALCAS - ALESSANDRIA - CASTAGNOLE

ALCAS01: Servizio Automobilistico

**Risparmio ferro stimato: 2.942.000,00 €/anno**

Sospensione dei treni regionali e loro sostituzione totale con gestione automobilistica

## ALNO - LINEA ALESSANDRIA - MORTARA - NOVARA

ALNO01: Riduzione del servizio

**Risparmio ferro stimato: 643.000,00 €/anno**

NUMERO	ORIGINE	ORA	DESTINO	ORA	PER	PROVVEDIMENTO	RISPARMIO €
10332/10326/10338	ALESSANDRIA	15.35	NOVARA	16.39	PERM	SOPPRESSO	300.000,00
10335/10337/10339	NOVARA	13.13	ALESSANDRIA	14.29	PERM	SOPPRESSO	343.000,00

## DONO - LINEA DOMODOSSOLA - NOVARA

DONO01: Riduzione del servizio

**Risparmio ferro stimato: 363.000,00 €/anno**

NUMERO	ORIGINE	ORA	DESTINO	ORA	PER	PROVVEDIMENTO	RISPARMIO €
4780	NOVARA	8.27	BORGOMANERO	9.09	PERM	SOPPRESSO	217.000,00
4885	BORGOMANERO	12.53	NOVARA	13.28	FER6	SOPPRESSO	146.000,00

## ARNO - LINEA ARONA - NOVARA

ARNO01: Riduzione del servizio da lunedì a venerdì

**Risparmio ferro stimato: 106.000,00 €/anno**

L'esercizio del treno è collegato all'effettuazione del servizio sulla linea Arona – Santhià (linea esercita a mezzo bus in forma sperimentale)

NUMERO	ORIGINE	ORA	DESTINO	ORA	PER	PROVVEDIMENTO	RISPARMIO €
4725	ARONA	16.36	NOVARA	17.16	FER5	SOPPRESSIONE	106.000,00

## ARSAN - LINEA ARONA - SANTHIA'

ARSAN01: Servizio Automobilistico

**Risparmio ferro stimato: 3.982.000,00 €/anno**

Sospensione dei treni regionali e loro sostituzione totale con gestione automobilistica.

## TOSAN - LINEA TORINO - SANTHIA'

TOSAN01: Riduzione del servizio festivo Torino PN – Santhià.

**Risparmio ferro stimato: 96.000,00 €/anno**

L'esercizio del treno è collegato all'effettuazione del servizio sulla linea Arona – Santhià (linea esercita a mezzo bus in forma sperimentale)

NUMERO	ORIGINE	ORA	DESTINO	ORA	PER	PROVVEDIMENTO	RISPARMIO €
4191	TO PN	8.10	SANTHIA'	9.02	FEST	SOPPRESSO	48.000,00
4192	SANTHIA'	19,50	TO PN	20.45	FEST	SOPPRESSO	48.000,00

## BRACE- LINEA BRA - CEVA (AMM)

(di competenza dell'Agenzia per la Mobilità Metropolitana).

BRACE01: Servizio Automobilistico

**Risparmio ferro stimato: 0,00 €/anno**

Servizio effettuato con gestione automobilistica.

**PROVINCIA DI VERCELLI: servizi sostitutivi dal 17 giugno al 11 settembre 2012**

Direttrice	Bus	ORIGINE	ORA P.	DESTINAZIONE	ORA A.	KM	codice corsa	GIORNI	VETTKM
Arona-Santhià	RP002	Romagnano Sesia	6.20	Santhià	7.12	40,75	7	50	2.037,50
Arona-Santhià	RP006	Romagnano Sesia	7.20	Santhià	8.12	40,75	P	87	3.545,25
Arona-Santhià	RP008	Romagnano Sesia	8.20	Santhià	9.12	40,75	6	42	1.711,50
Arona-Santhià	RP306	Romagnano Sesia	12.20	Santhià	13.12	40,75	F	14	570,50
Arona-Santhià	RP012	Romagnano Sesia	12.25	Santhià	13.17	40,75	L	73	2.974,75
Arona-Santhià	RP014	Romagnano Sesia	13.20	Santhià	14.12	40,75	P	87	3.545,25
Arona-Santhià	RP016	Romagnano Sesia	14.20	Santhià	15.12	40,75	7	50	2.037,50
Arona-Santhià	RP018	Romagnano Sesia	15.20	Santhià	16.12	40,75	7	50	2.037,50
Arona-Santhià	RP020	Romagnano Sesia	16.20	Santhià	17.12	40,75	7	50	2.037,50
Arona-Santhià	RP316	Romagnano Sesia	17.15	Santhià	18.07	40,75	F	14	570,50
Arona-Santhià	RP022	Romagnano Sesia	17.15	Santhià	18.07	40,75	L	73	2.974,75
Arona-Santhià	RP026	Romagnano Sesia	18.20	Santhià	19.12	40,75	6	42	1.711,50
Arona-Santhià	RP028	Romagnano Sesia	19.20	Santhià	20.12	40,75	6	42	1.711,50
Arona-Santhià	RP034	Romagnano Sesia	19.20	Santhià	20.12	40,75	9	23	937,25
Arona-Santhià	RP314	Romagnano Sesia	19.20	Santhià	20.12	40,75	F	14	570,50
Arona-Santhià	RP030	Romagnano Sesia	20.20	Santhià	21.12	40,75	7	50	2.037,50
Arona-Santhià	RP005	Santhià	6.40	Romagnano Sesia	7.32	40,75	7	50	2.037,50
Arona-Santhià	RP007	Santhià	7.40	Romagnano Sesia	.832	40,75	L	73	2.974,75
Arona-Santhià	RP303	Santhià	7.40	Romagnano Sesia	8.32	40,75	F	14	570,50
Arona-Santhià	RP009	Santhià	8.40	Romagnano Sesia	9.32	40,75	P	87	3.545,25
Arona-Santhià	RP013	Santhià	12.40	Romagnano Sesia	13.32	40,75	7	50	2.037,50
Arona-Santhià	RP017	Santhià	13.45	Romagnano Sesia	14.37	40,75	P	87	3.545,25
Arona-Santhià	RP019	Santhià	14.40	Romagnano Sesia	15.32	40,75	6	42	1.711,50
Arona-Santhià	RP021	Santhià	15.45	Romagnano Sesia	16.37	40,75	6	42	1.711,50
Arona-Santhià	RP311	Santhià	16.40	Romagnano Sesia	17.32	40,75	F	14	570,50
Arona-Santhià	RP023	Santhià	16.40	Romagnano Sesia	17.32	40,75	6	42	1.711,50
Arona-Santhià	RP025	Santhià	17.40	Romagnano Sesia	18.32	40,75	L	73	2.974,75
Arona-Santhià	RP031	Santhià	18.40	Romagnano Sesia	19.32	40,75	L	73	2.974,75
Arona-Santhià	RP313	Santhià	18.40	Romagnano Sesia	19.32	40,75	F	14	570,50
Arona-Santhià	RP035	Santhià	19.40	Romagnano Sesia	20.32	40,75	7	50	2.037,50
Arona-Santhià	RP037	Santhià	20.40	Romagnano Sesia	21.32	40,75	7	50	2.037,50
							Totale		62.021,50

**PROVINCIA DI ALESSANDRIA: servizi sostitutivi dal 17 giugno al 11 settembre 2012**

<b>Direttrice</b>	<b>Bus</b>	<b>ORIGINE</b>	<b>ORA P.</b>	<b>DESTINAZIONE</b>	<b>ORA A.</b>	<b>KM</b>	<b>codice corsa</b>	<b>GIORNI</b>	<b>VETTKM</b>
Alessandria-Ovada	RP515	Alessandria	5,46	Ovada	6,33	36,10	7	50	1.805,00
Alessandria-Ovada	RP517	Alessandria	7,20	Ovada	8,07	36,10	7	50	1.805,00
Alessandria-Ovada	RP519	Alessandria	13,42	Ovada	14,29	36,10	7	50	1.805,00
Alessandria-Ovada	RP521	Alessandria	17,45	Ovada	18,32	36,10	6	42	1.516,20
Alessandria-Ovada	RP524	Ovada	6,33	Alessandria	7,20	36,10	7	50	1.805,00
Alessandria-Ovada	RP538	Ovada	8,07	Alessandria	8,54	36,10	7	50	1.805,00
Alessandria-Ovada	RP560	Ovada	14,31	Alessandria	15,18	36,10	7	50	1.805,00
Alessandria-Ovada	RP562	Ovada	18,45	Alessandria	19,32	36,10	6	42	1.516,20

Totale

**13.862,40**

**PROVINCIA DI CUNEO: servizi sostitutivi dal 17 giugno al 11 settembre 2012**

<b>Direttrice</b>	<b>Bus</b>	<b>ORIGINE</b>	<b>ORA P.</b>	<b>DESTINAZIONE</b>	<b>ORA A.</b>	<b>KM</b>	<b>codice corsa</b>	<b>GIORNI</b>	<b>VETTKM</b>
-------------------	------------	----------------	---------------	---------------------	---------------	-----------	---------------------	---------------	---------------

Savigliano-Cuneo	RP099	Savigliano	7.00	Saluzzo	7.20	13,00	F	14	182,00
Savigliano-Cuneo	RP101	Savigliano	7.20	Saluzzo	7.40	13,00	L	73	949,00
Savigliano-Cuneo	RP137	Savigliano	8.35	Cuneo	9.25	51,00	L	73	3.723,00
Savigliano-Cuneo	RP103	Savigliano	10.00	Saluzzo	10.20	13,00	L	73	949,00
Savigliano-Cuneo	RP105	Savigliano	13.03	Saluzzo	13.23	13,00	L	73	949,00
Savigliano-Cuneo	RP107	Savigliano	14.03	Saluzzo	14.23	13,00	L	73	949,00
Savigliano-Cuneo	RP109	Savigliano	16.03	Saluzzo	16.23	13,00	L	73	949,00
Savigliano-Cuneo	RP151	Savigliano	16.55	Saluzzo	17.15	13,00	A	61	793,00
Savigliano-Cuneo	RP111	Savigliano	18.11	Saluzzo	18.31	13,00	A	61	793,00
Savigliano-Cuneo	RP113	Savigliano	19.10	Saluzzo	19.30	13,00	A	61	793,00
Savigliano-Cuneo	RP115	Savigliano	20.08	Cuneo	21.15	51,00	L	73	3.723,00
Savigliano-Cuneo	RP102	Cuneo	6.03	Savigliano	7.10	51,00	L	73	3.723,00
Savigliano-Cuneo	RP104	Saluzzo	7.40	Savigliano	8.00	13,00	L	73	949,00
Savigliano-Cuneo	RP106	Saluzzo	12.05	Savigliano	12.25	13,00	L	73	949,00
Savigliano-Cuneo	RP142	Saluzzo	13.28	Savigliano	13.48	13,00	L	73	949,00
Savigliano-Cuneo	RP108	Cuneo	13.45	Saluzzo	14.32	38,00	L	73	2.774,00
Savigliano-Cuneo	RP108	Saluzzo	14.36	Savigliano	14.56	13,00	L	73	949,00
Savigliano-Cuneo	RP110	Cuneo	15.35	Saluzzo	16.29	38,00	A	61	2.318,00
Savigliano-Cuneo	RP110	Saluzzo	16.34	Savigliano	16.54	13,00	A	61	793,00
Savigliano-Cuneo	RP114	Saluzzo	17.10	Savigliano	17.30	13,00	A	61	793,00
Savigliano-Cuneo	RP118	Saluzzo	17.43	Savigliano	17.57	13,00	A	61	793,00
Savigliano-Cuneo	RP120	Saluzzo	18.38	Savigliano	18.58	13,00	A	61	793,00
Savigliano-Cuneo	RP122	Cuneo	18.47	Saluzzo	19.40	38,00	L	73	2.774,00
Savigliano-Cuneo	RP122	Saluzzo	19.40	Savigliano	20.00	13,00	L	73	949,00
Savigliano-Cuneo	RP124	Saluzzo	20.10	Savigliano	20.30	13,00	F	14	182,00

**Totale**

**34.440,00**

**PROVINCIA DI NOVARA: servizi sostitutivi dal 17 giugno al 11 settembre 2012**

Direttrice	Bus	ORIGINE	ORA P.	DESTINAZIONE	ORA A.	KM	codice corsa	GIORNI	VETTKM
Arona-Santhià	RP	Romagnano Sesia	6.32	Arona	7.18	34,00	6	42	1.428,00
Arona-Santhià	RP	Romagnano Sesia	7.32	Arona	8.18	34,00	7	50	1.700,00
Arona-Santhià	RP	Romagnano Sesia	8.32	Arona	9.45	43,05	L	73	3.142,65
Arona-Santhià	RP	Romagnano Sesia	8.32	Arona	9.13	34,00	F	14	476,00
Arona-Santhià	RP	Romagnano Sesia	9.32	Arona	10.13	34,00	P	87	2.958,00
Arona-Santhià	RP	Romagnano Sesia	13.32	Arona	14.18	34,00	7	50	1.700,00
Arona-Santhià	RP	Romagnano Sesia	14.37	Arona	15.23	34,00	P	87	2.958,00
Arona-Santhià	RP	Romagnano Sesia	15.32	Arona	16.18	34,00	6	42	1.428,00
Arona-Santhià	RP	Romagnano Sesia	17.32	Arona	18.13	34,00	F	14	476,00
Arona-Santhià	RP	Romagnano Sesia	17.32	Borgomanero	17.52	15,50	6	42	651,00
Arona-Santhià	RP	Borgomanero	17.52	Arona	18.12	11,00	6	42	462,00
Arona-Santhià	RP	Romagnano Sesia	18.32	Arona	19.18	34,00	L	73	2.482,00
Arona-Santhià	RP	Romagnano Sesia	19.32	Borgomanero	19.57	15,45	L	73	1.127,85
Arona-Santhià	RP	Borgomanero	19.57	Arona	20.26	19,50	L	73	1.423,50
Arona-Santhià	RP	Romagnano Sesia	19.32	Arona	20.13	34,00	F	14	476,00
Arona-Santhià	RP	Arona	6.03	Romagnano Sesia	7.14	30,40	P	87	2.644,80
Arona-Santhià	RP	Arona	7.28	Romagnano Sesia	8.18	27,55	6	42	1.157,10
Arona-Santhià	RP	Arona	11.03	Romagnano Sesia	12.07	30,40	F	14	425,60
Arona-Santhià	RP	Arona	11.15	Borgomanero	12.01	25,40	L	73	1.854,20
Arona-Santhià	RP	Borgomanero	12.02	Romagnano Sesia	12.22	13,45	L	73	981,85
Arona-Santhià	RP	Arona	12.03	Romagnano Sesia	13.14	30,40	P	87	2.644,80
Arona-Santhià	RP	Arona	13.03	Romagnano Sesia	14.14	30,40	7	50	1.520,00
Arona-Santhià	RP	Arona	15.03	Romagnano Sesia	16.14	30,40	7	50	1.520,00
Arona-Santhià	RP	Arona	16.03	Romagnano Sesia	17.14	30,40	F	14	425,60
Arona-Santhià	RP	Arona	16.15	Romagnano Sesia	17.13	30,20	L	73	2.204,60
Arona-Santhià	RP	Arona	17.03	Romagnano Sesia	18.14	30,40	6	42	1.276,80
Arona-Santhià	RP	Arona	18.23	Romagnano Sesia	19.18	37,45	6	42	1.572,90
Arona-Santhià	RP	Arona	18.23	Romagnano Sesia	19.18	37,45	9	23	861,35
Arona-Santhià	RP	Arona	18.03	Romagnano Sesia	19.07	30,40	F	14	425,60
Arona-Santhià	RP	Arona	19.03	Borgomanero	19.57	17,80	7	50	890,00
Arona-Santhià	RP	Borgomanero	19.57	Romagnano Sesia	20.02	18,10	7	50	905,00
Arona-Santhià	RP	Arona	20.03	Romagnano Sesia	21.14	30,40	7	50	1.520,00

Totale

45.719,20



**PROVINCIA DI VCO: servizi sostitutivi dal 17 giugno al 11 settembre 2012**

Direttrice	Bus	ORIGINE	ORA P.	DESTINAZIONE	ORA A.	KM	codice corsa	GIORNI	VETTKM
------------	-----	---------	--------	--------------	--------	----	--------------	--------	--------

Torino - Santhià - Arona - Verbania	RP934	Torino	8.20	Verbania	11.00	178,57	F	14	2.499,98
Torino - Santhià - Arona - Verbania	RP951	Verbania	17.30	Torino	20.10	178,57	F	14	2.499,98

Totale 4.999,96